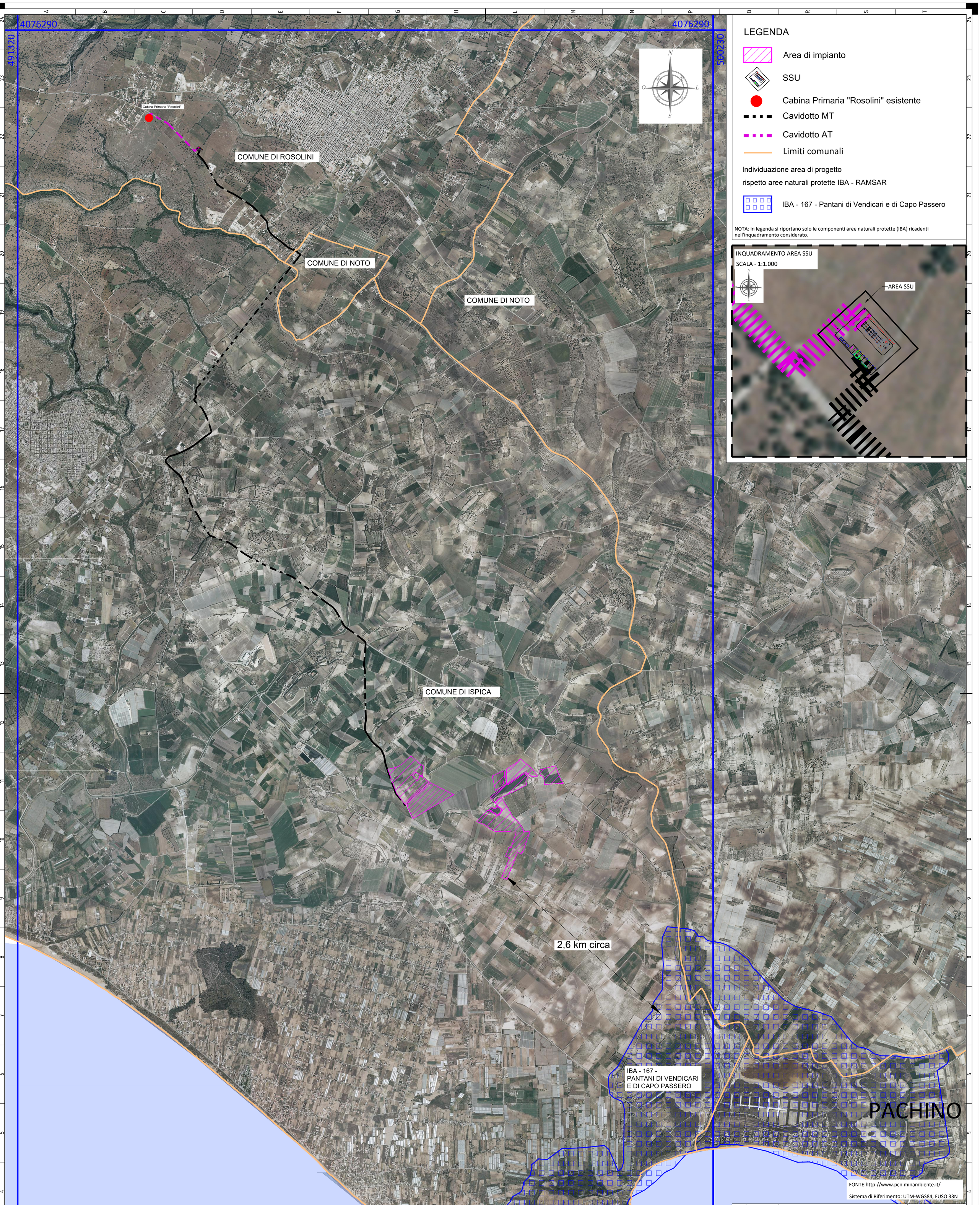

LEGENDA

- Area di impianto
- SSU
- Cabina Primaria "Rosolini" esistente
- Cavidotto MT
- Cavidotto AT
- Limiti comunali

Individuazione area di progetto
rispetto aree naturali protette IBA - RAMSAR

- IBA - 167 - Pantani di Vendicari e di Capo Passero

NOTA: in legenda si riportano solo le componenti aree naturali protette (IBA) ricadenti nell'inquadramento considerato.

INQUADRAMENTO AREA SSU
SCALA - 1:1.000

AREA SSU

FONTE:http://www.pcn.minambiente.it/

Sistema di Riferimento: UTM-WGS84, FUSO 33N

REV. N. Rev.	DATA Date	DESCRIZIONE Description	PREPARATO Prepared	APPROVATO Approved
00	21/02/2022	EMISSIONE DEL DOCUMENTO	C.CAPITANIO	A.SERGI

DIRETTORE TECNICO / Technical Director: ING. ANTONIO SERGI

TIMBRO E FIRMA / Technical Director Stamp and Signature: Dott. Ing. ANTONIO SERGI – Albo Prov. degli Ingegneri di Ragusa N. 465

NOME D'ARCHIVIO / FILE NAME	SCS.DES.D.GEN.ITA.P.3661.029.00
DATA / Date	21/02/2022
FORMATO DEL DISEGNO / Drawing Format	A0
SCALA DEL DISEGNO / Drawing scale	1:15.000
NUMERO FOGLIO DEL DISEGNO / Drawing sheet	1/1

SOGGETTO PROPONENTE / Proponent:
LIMES 13 S.R.L.
SEDE LEGALE:
PACHINO (SR)
VIA GIUSEPPE GIARDINA N. 22
CAP 96018

PROGETTO / Project:
PROGETTO PER L'INSTALLAZIONE DI UN IMPIANTO AGRIFOTOVOLTAICO LOCALIZZATO NEL COMUNE DI ISPICA DI POTENZA PARI A 40,012 MWP.

PROGETTISTA / Technical Advisor: SCS INGEGNERIA

SCOPO DOCUMENTO / Utilization Scope: ITER AUTORIZZATIVO

TITOLO / Title: Individuazione area di impianto rispetto aree naturali protette (IBA)

PROGETTO / Project: FV ISPICA 3661

CODICE SCS / SCS Code

COMPANY	PURPOSE	TYPE	DISCIPLINE		COUNTRY		TEC.	PLANT			PROGRESSIVE		REVISION	
SCS	DES	D	G	E	N	I	T	A	P	3	6	6	1	0	2	9	0	0