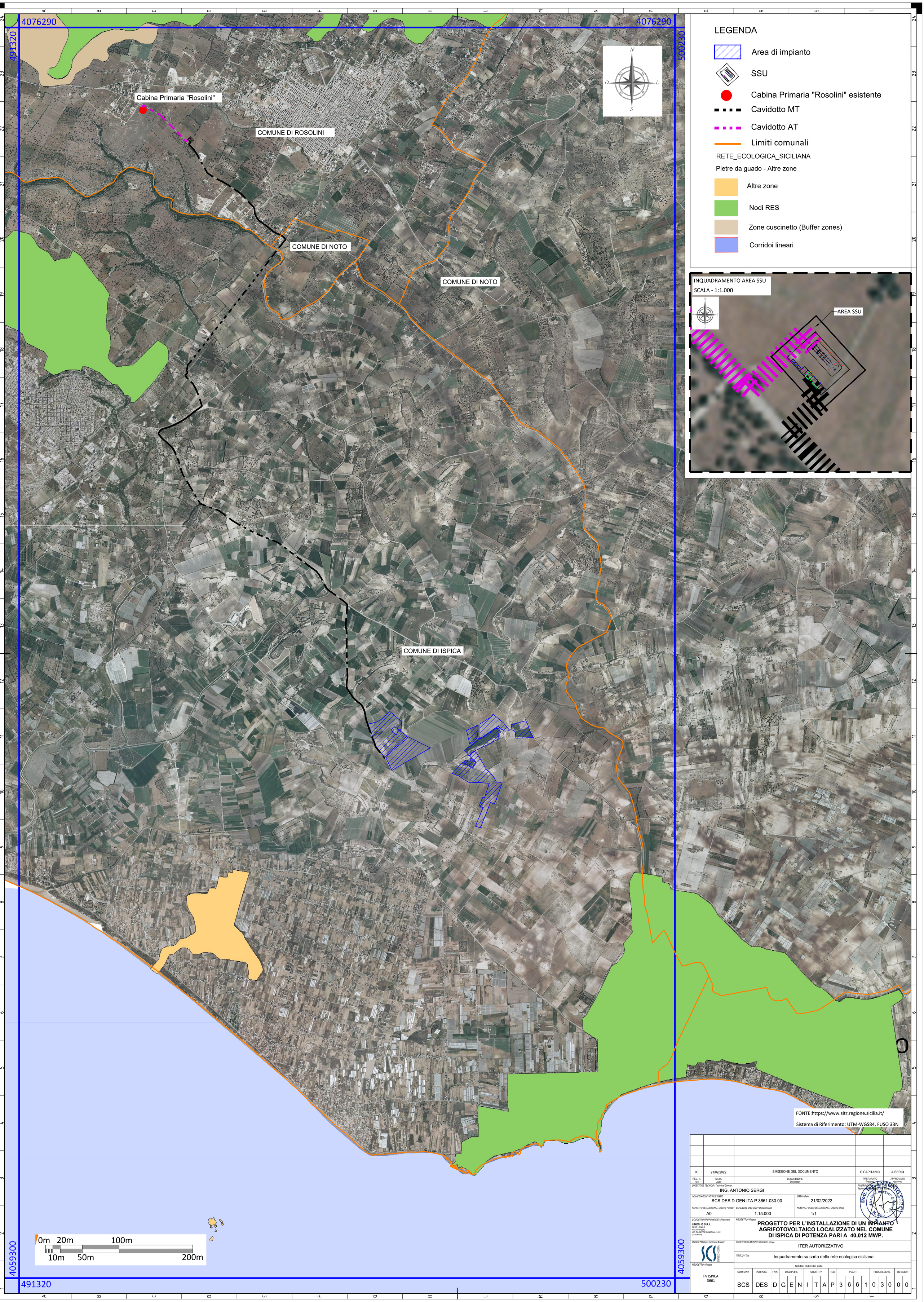

REV. N. Rev.	DATA Date	DESCRIZIONE Description	PREPARATO Prepared	APPROVATO Approved
00	21/02/2022	EMISSIONE DEL DOCUMENTO	C.CAPITANIO	A.SERGI

DIRETTORE TECNICO / Technical Director: ING. ANTONIO SERGI

TIMBRO E FIRMA DIRETTORE TECNICO / Technical Director's Stamp and Signature: Dott. Ing. ANTONIO SERGI – Albo Prov. Ingegneri di Ragusa N. 465

NOME D'ARCHIVIO/ FILE NAME: SCS.DES.D.GEN.ITA.P.3661.030.00

DATA / Date: 21/02/2022

FORMATO DEL DISEGNO / Drawing Format: A0

SCALA DEL DISEGNO / Drawing scale: 1:15.000

NUMERO FOGLIO DEL DISEGNO / Drawing sheet: 1/1

SOGGETTO PROPONENTE / Proponent:
LIMES 13 S.R.L.
SEDE LEGALE:
PACHINO (SR)
VIA GIUSEPPE GIARDINA N. 22
CAP 96018

PROGETTO / Project:
PROGETTO PER L'INSTALLAZIONE DI UN IMPIANTO AGRIFOTOVOLTAICO LOCALIZZATO NEL COMUNE DI ISPICA DI POTENZA PARI A 40,012 MWP.

PROGETTISTA / Technical Advisor: SCS INGEGNERIA

SCOPO DOCUMENTO / Utilization Scope: ITER AUTORIZZATIVO

TITOLO / Title: Inquadramento su carta della rete ecologica siciliana

PROGETTO / Project: FV ISPICA 3661

CODICE SCS / SCS Code

COMPANY	PURPOSE	TYPE	DISCIPLINE			COUNTRY		TEC.	PLANT			PROGRESSIVE			REVISION	
SCS	DES	D	G	E	N	I	T	A	P	3	6	6	1	0	3	0	0	0