

**DETTAGLIO DELLA BARRIERA 1:20**

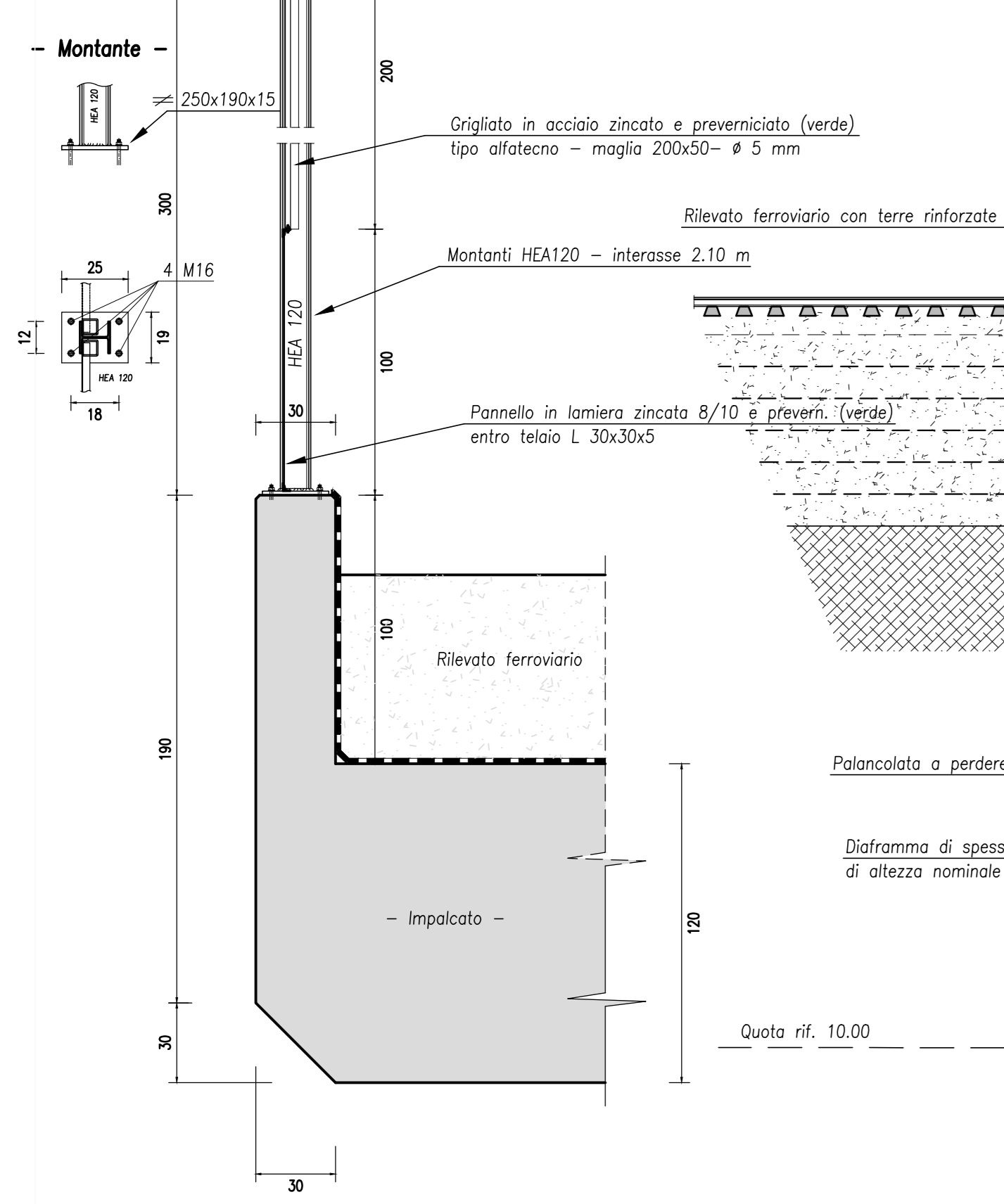

**SEZIONE LONGITUDINALE IN ASSE BINARIO 1:100**  
in corso d'opera

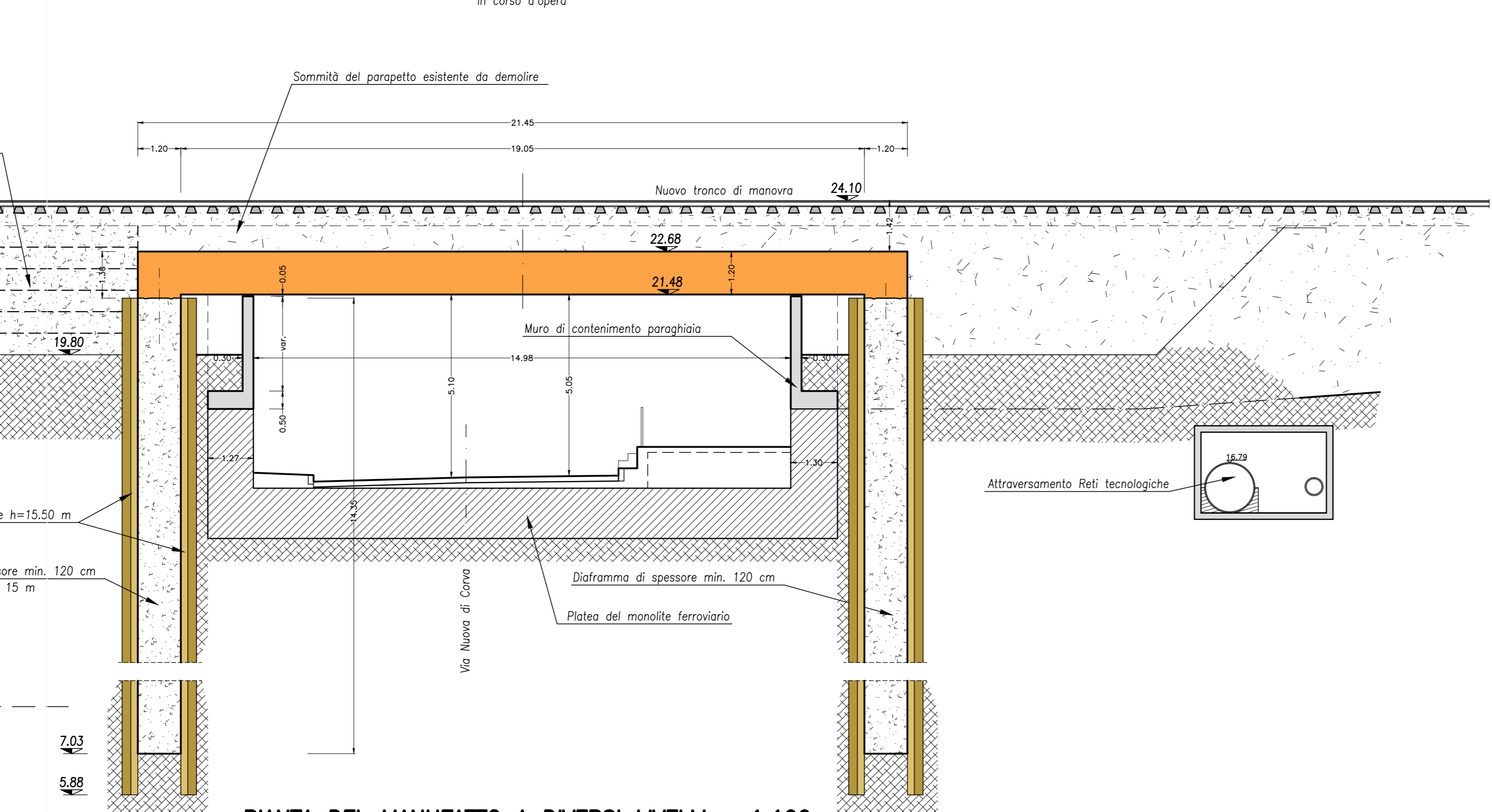

**PIANTA DEL MANUFATTO A DIVERSI LIVELLI 1:100**

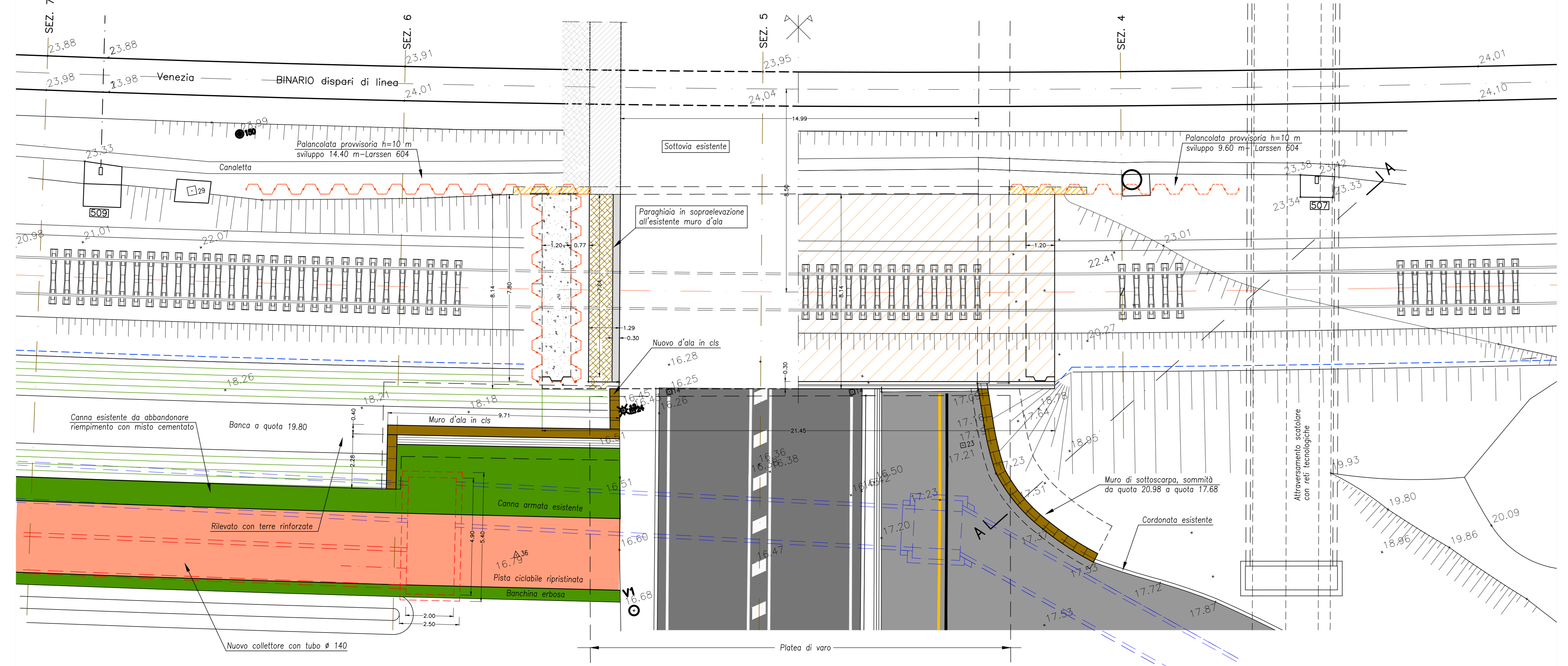

**PROSPETTO SUD 1:100**

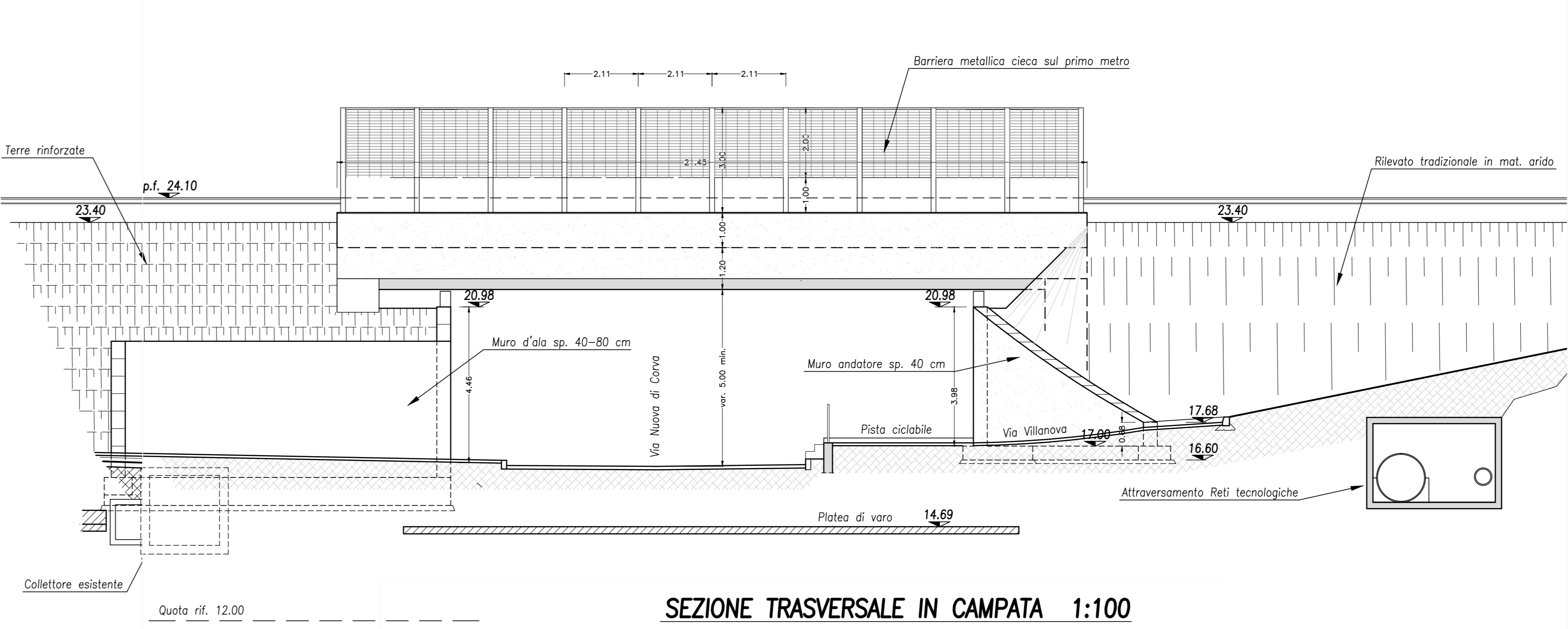

**SEZIONE TRASVERSALE IN CAMPATA 1:100**

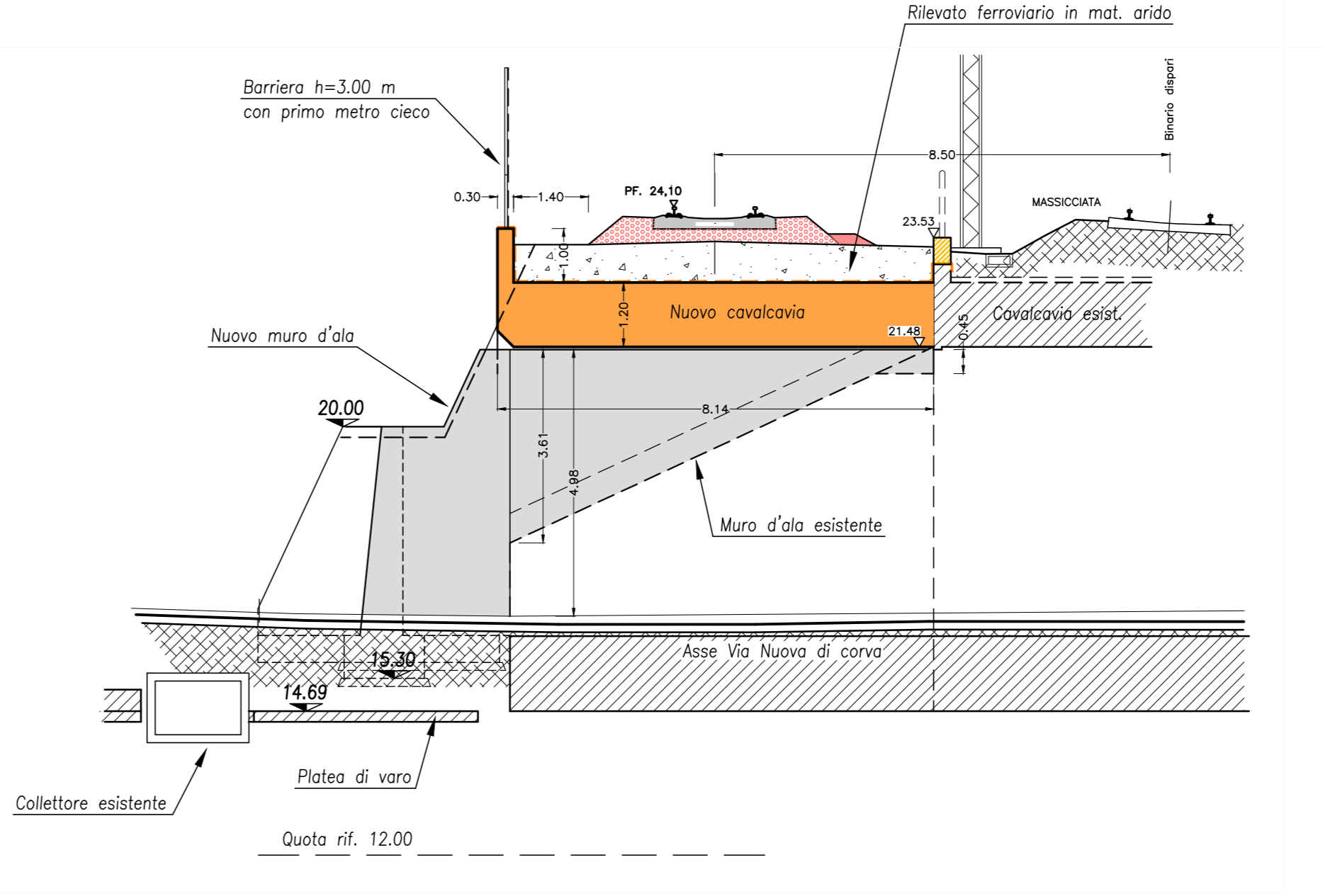

**SEZIONE "B-B" 1:100**  
Muro d'ala Ovest

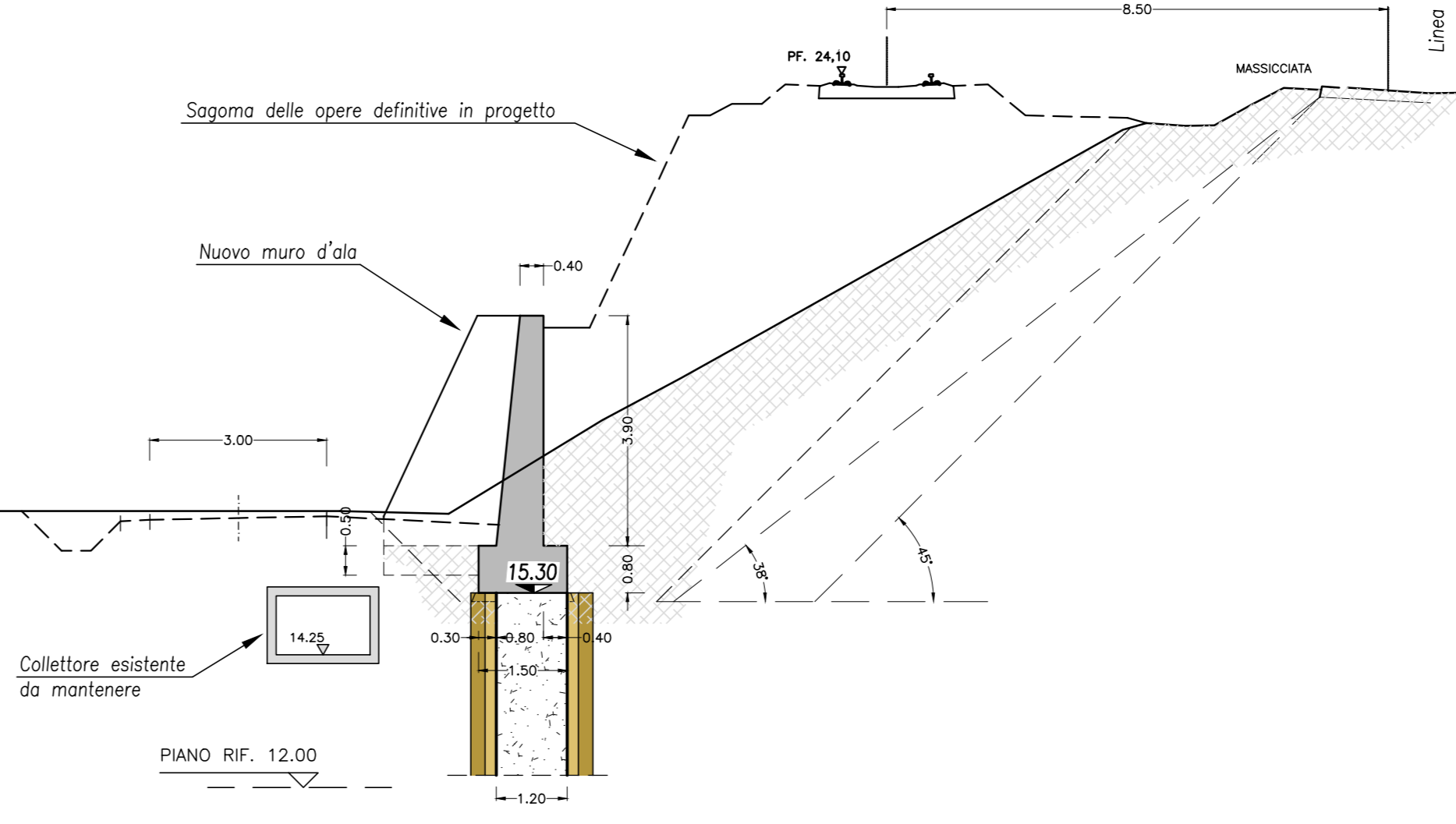

**SEZ. "A-A" 1:100**  
Muro d'ala Est

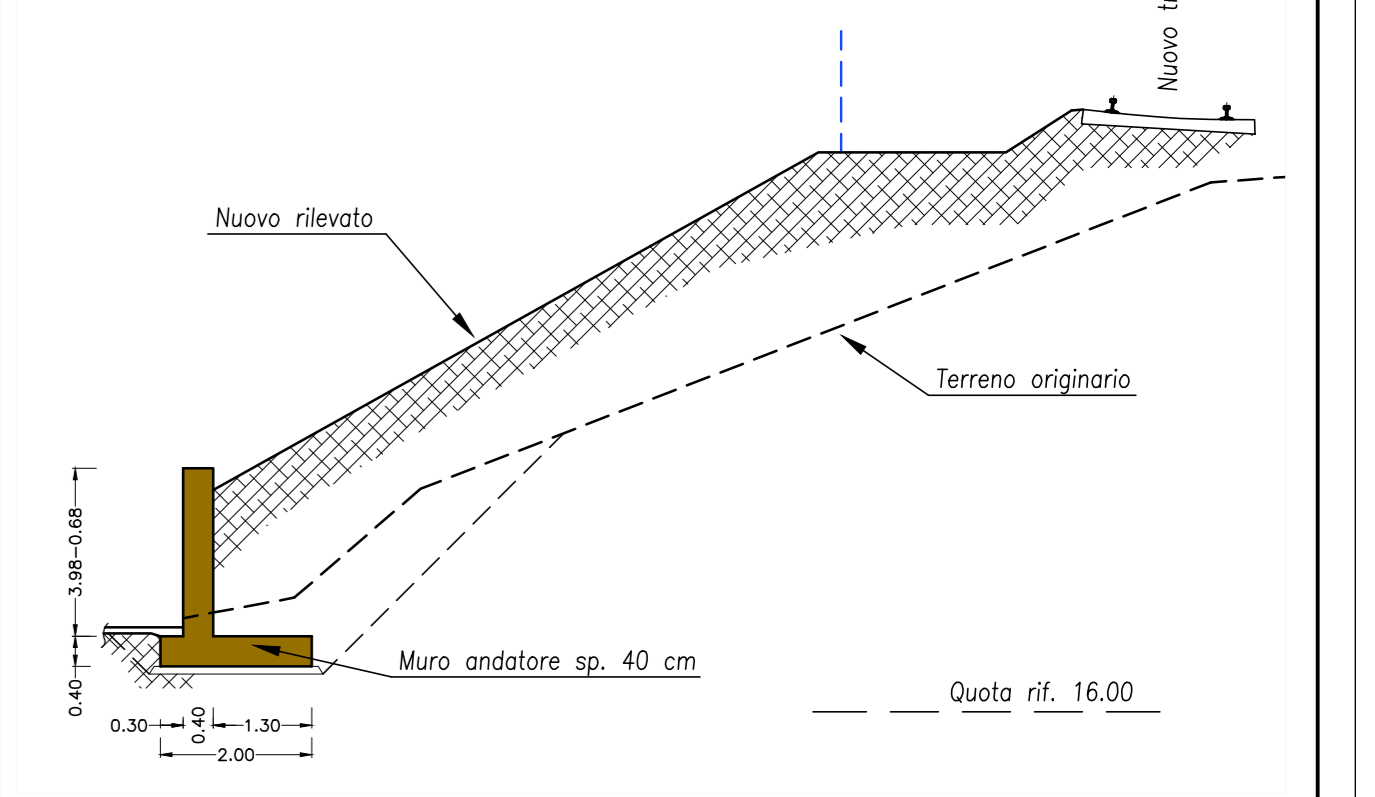

**INTERPORTO CENTRO INGROSSO PORDENONE**  
Interporto - Centro Ingresso di Pordenone S.p.A. con sede in Interporto Centro Ingresso n. 114/5 - 33170 Pordenone - tel. 0434 573144

**PROGETTO DEFINITIVO**  
**LAVORI DI COMPLETAMENTO DEL CENTRO INTERMODALE**  
**6ª STRALCIO - ALLUNGAMENTO ASTA DI MANOVRA A mt 750**  
**OPERE CIVILI**

Elaborato: **STATO DI PROGETTO - CAVALCAVIA SU VIA NUOVA DI CORVA A OPERE ULTIME**

Data: maggio 2022    Revisori:    Scala: 1:100    Tavola: **2.12**

Interporto - Centro Ingresso di Pordenone S.p.A.  
L'Amministratore Delegato e Rup pnd. Alfredo De Paoli

Coordinatore progettisti opere civili: Paolo Gerussi  
Progettista opere civili: Cristian Gelagi  
Progettista opere civili: Gianpaolo Guarani  
Progettista opere civili: Luca De Cilla

*Luca De Cilla*  
*Luca De Cilla*