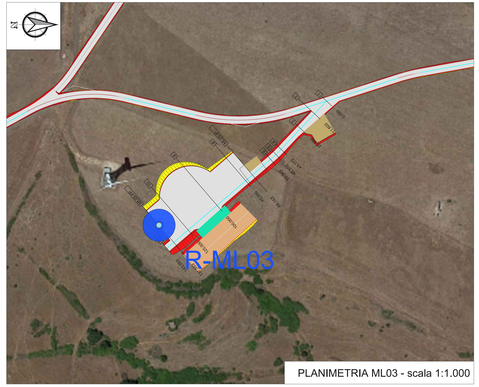

PLANIMETRIA ML03 - scala 1:1.000

PLANIMETRIA ML01-ML03 - scala 1:1.000

PLANIMETRIA ML01 - scala 1:1.000

LEGENDA

- Posizione aerogeneratori
- Nome aerogeneratori
- Cassonetto stradale in oggetto
- Cassonetto stradale
- Cassonetto stradale con pavimentazione drenante tipo Idrodrain
- Area provvisoria per stoccaggio pale
- Area provvisoria piazzaggiante libera da ostacoli
- Area provvisoria per piazzoline di montaggio e aree di giro
- Tratto in rilevato scarpata 2/3
- Tratto in scavo scarpata 1/1
- Punto di massimo
- Punto di minimo
- 75,000 — Numero e progressiva sezioni trasversali asse R-xx

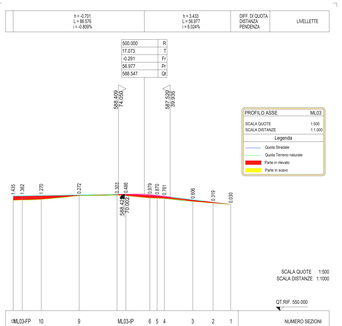

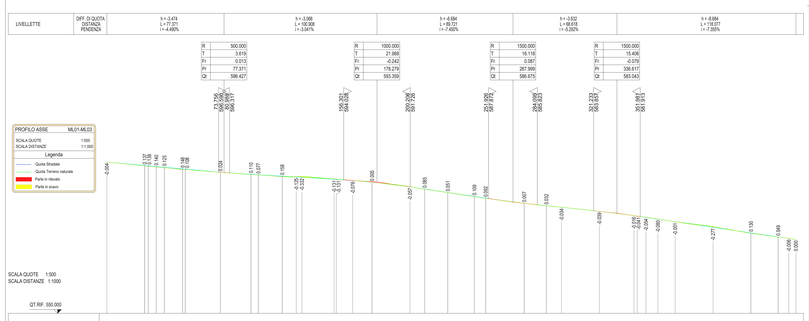

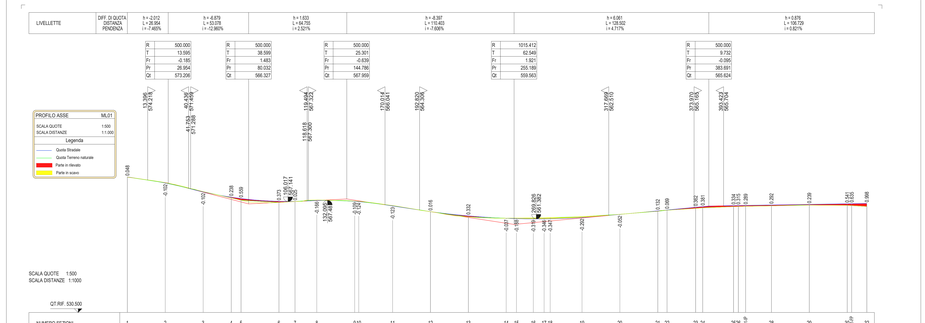

REGIONE SICILIA
Provincia di Catania
COMUNI DI MILITELLO VAL DI CATANIA - MINEO

PROGETTO:

POTENZIAMENTO PARCO EOLICO MINEO-MILITELLO

PROGETTO ESECUTIVO

COMMITTENTE:

ERG Wind Energy

ERG EVOLVING ENERGIES

PROGETTISTA:

Hydro Engineering s.s.
di Damiano e Mariano Galbo
via Rossotti, 39
95030 Alcamo (TP) Italy

ORDINE DEGLI INGEGNERI PROV. TRAPANI ing. Mariano Galbo N. 724

OGGETTO DELL'ELABORATO:

PLANIMETRIE E PROFILI
ASSE ML01, ASSE ML01-ML03, ASSE ML03

REV.	DATA	ATTIVITA'	REDATTO	VERIFICATO	APPROVATO
0	Aprile 2022	PRIMA EMISSIONE	FR	IF	MG

CODICE PROGETTISTA	DATA	SCALA	FORMATO	FOGLIO	CODICE COMMITTENTE				
					TIP.	DISC.	PROGR.	PROVR.	REV.
	Aprile 2022	VARIE	A2x4	1 di 1	MMC	EXE	TAV	0027	00

NOME FILE: MMC-EXE-TAV-0027_00.dwg

ERG Wind Energy S.r.l. - Il titolare dell'UPR si riserva ogni diritto su questo documento che non può essere riprodotto legalmente (anche in parte) senza autorizzazione scritta.

ISO A2x4