PLANIMETRIA ML02 - scala 1:1.000

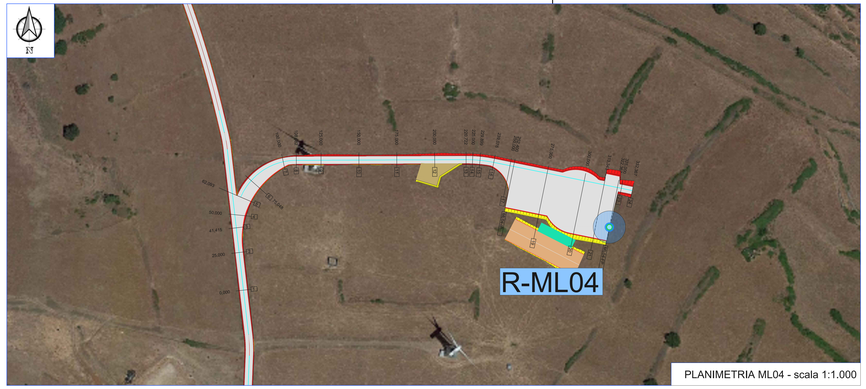

PLANIMETRIA ML04 - scala 1:1.000

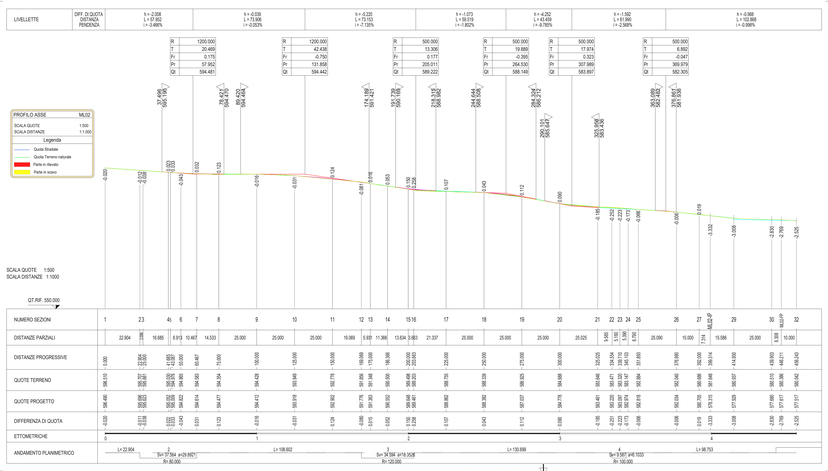

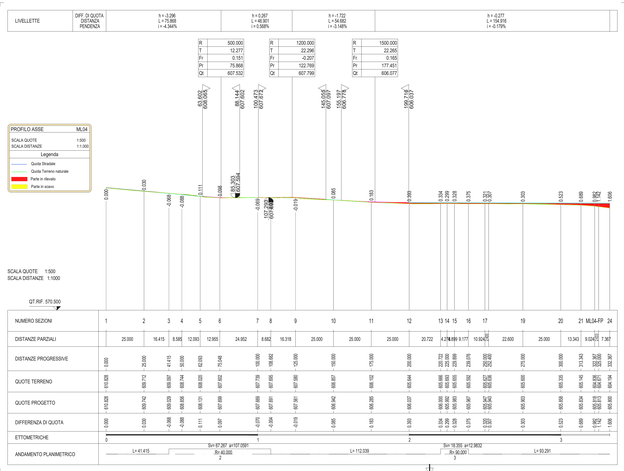

LEGENDA

	Posizione aerogeneratori
	Nome aerogeneratori
	Cassonetto stradale in oggetto
	Cassonetto stradale
	Cassonetto stradale con pavimentazione drenante tipo Idrodrain
	Area provvisoria per stoccaggio pale
	Area provvisoria pianeggiante libera da ostacoli
	Area provvisoria per piazzoline di montaggio e aree di giro
	Tratto in rilevato scarpata 2/3
	Tratto in scavo scarpata 1/1
	Punto di massimo
	Punto di minimo
75.000	Numero e progressiva sezioni trasversali asse R-xx

REGIONE SICILIA
Provincia di Catania
COMUNI DI MILITELLO VAL DI CATANIA - MINEO

PROGETTO

POTENZIAMENTO PARCO EOLICO MINEO-MILITELLO

PROGETTO ESECUTIVO

COMMITTENTE

ERG Wind Energy

ERG
EVOLVING ENERGIES

PROGETTISTA

Hydro Engineering s.s.
di Damiano e Mariano Galbo
via Rossotti, 39
91011 Alcamo (TP) Italy

ORDINE DEGLI INGEGNERI PROV. TRAPANI
Ing. Mariano Galbo N. 724

OGGETTO DELL'ELABORATO

PLANIMETRIE E PROFILI
ASSE ML02 E ASSE ML04

REV.	DATA	ATTIVITA'	REDATTO	VERIFICATO	APPROVATO
0	Aprile 2022	PRIMA EMISSIONE	PA	VF	MG

CODICE PROGETTISTA	DATA	SCALA	FORMATO	FOGLIO	CODICE COMMITTENTE				
					REP	ORD. PROFESSIONALE	ANNO	PROG.	REV.
	Aprile 2022	1:500	A2x4	1 di 1	MMC	EXE	TAV	0028	00

NOME FILE: MMC-EXE-TAV-0028_00.dwg

ERG Wind Energy S.r.l. si riserva tutti i diritti su questo documento che non può essere riprodotto neppure parzialmente senza la sua autorizzazione scritta.

ISO A2x4