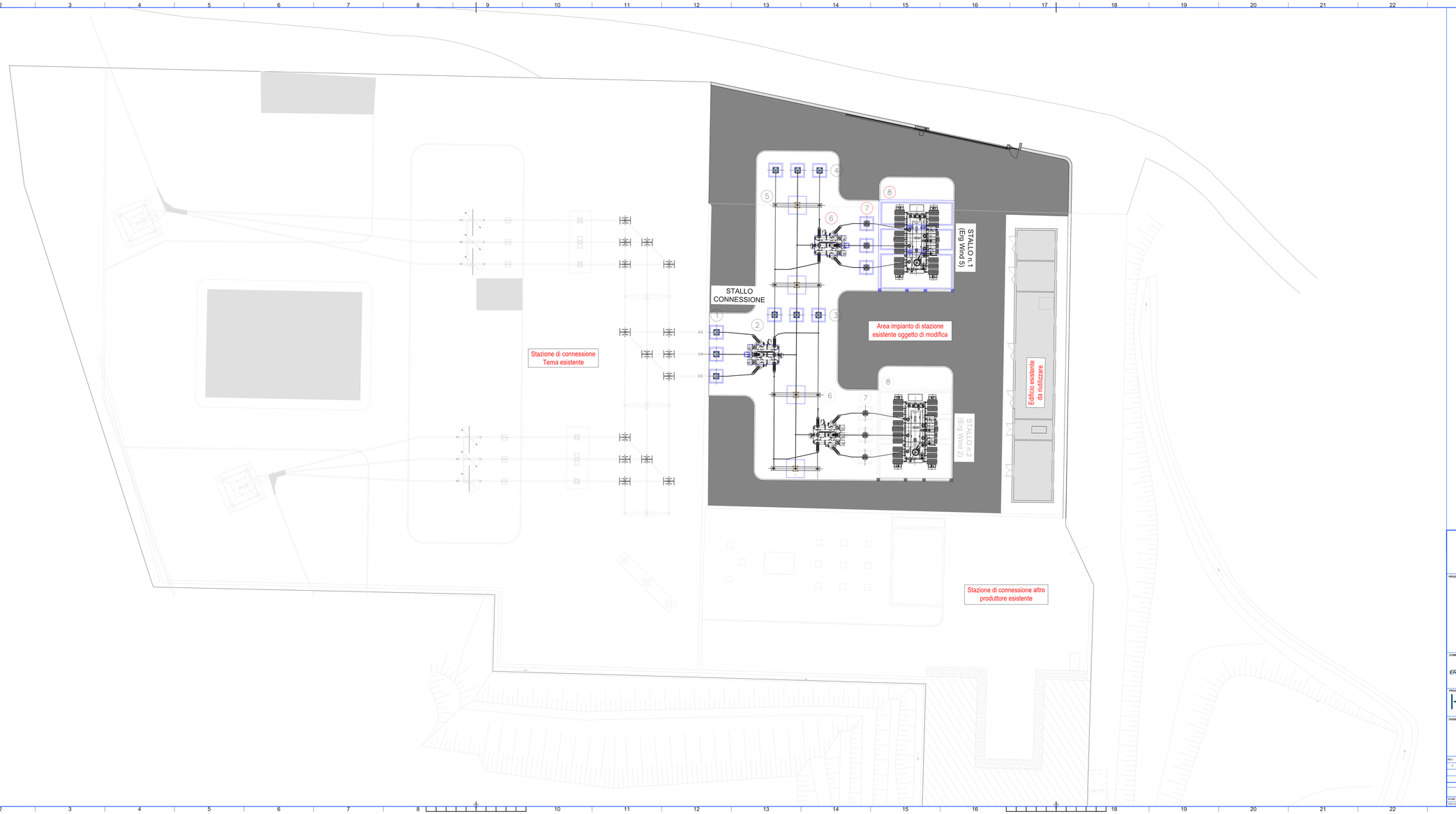

LISTA APPARECCHIATURE AREA PRODUTTORE

DESCRIZIONE	POSIZIONE
ISOLATORI UNIPOLARI	1
MODULO PASS MU (SEZIONATORE+INTERRUTTORE+TA)	2
TRASFORMATORE DI TENSIONE INDUTTIVO	3
TRASFORMATORE DI TENSIONE CAPACITIVO	4
ISOLATORI SBARRE PRINCIPALI	5
MODULO PASS MU (SEZIONATORE+INTERRUTTORE+TA)	6
SCARICATORE	7
TRASFORMATORE DI POTENZA 150/30 KV	8

REGIONE SICILIA
Provincia di Catania
COMUNI DI MILITELLO VAL DI CATANIA - MINEO

PROGETTO
POTENZIAMENTO PARCO EOLICO MINEO-MILITELLO

PROGETTO ESECUTIVO

COMMITTENTE
ERG Wind Energy
ERG
ENEL GROUP

PROGETTISTA
Hydro Engineering s.s.
di Damiano e Mariano Galbo
via Rossotti, 39
91011 Alcamo (TP) Italy
ORDINE DEGLI INGEGNERI PROV. TRAPANI Ing. Mariano Galbo N. 724

OGGETTO DELL'ELABORATO
PLANIMETRIA SSE

REV	DATA	ATTIVITA'	REDATTO	VERIFICATO	APPROVATO
0	Aprile 2022	PRIMA EMISSIONE	AB	VF	MG

CODICE PROGETTISTA	DATA	SCALA	FORMATO FOGLIO		CODICE COMMITTENTE					
					SOC.	DISC.	TIPO DOC.	PROGR.	REV.
	Aprile 2022	1:100	A1x3	1 di 1	MMC	EXE	TAV	0002	00

NOME FILE: _MMC EXE TAV 0002_00.dwg
TAV-Pro-Cong-31 - Il titolare è stato edito da questo documento che non può essere modificato neppure parzialmente senza la sua autorizzazione scritta.

ISO A1x3