

**KEYMAP**

- Buffer sovralocale (50 x Htot)
- Limiti regionali
- Comune di Gravina in Puglia

**Parco eolico "Monte Marano"**

- Layout
- Cavidotto
- Limiti regionali
- Limiti comunali
- Area di sorvolo
- Buffer 3D perpendicolare e 5D parallelo alla direzione del vento
- Buffer 5D perpendicolare e 7D parallelo alla direzione del vento
- Buffer locale (680 m)
- Comune di Gravina in Puglia



REGIONE PUGLIA  
PROVINCIA DI BARI  
COMUNE DI GRAVINA IN PUGLIA



**AUTORIZZAZIONE UNICA EX D.LGS. 387/2003**

Progetto Definitivo  
Parco eolico "Monte Marano" e opere connesse

Titolo elaborato		Codice elaborato			
Parco eolico con indicazione dei buffer 3D-5D e 5D-7D		COMMESSA	FASE	ELABORATO	REV.
		F0433	D	T01	B
Riproduzione o consegna a terzi solo dietro specifica autorizzazione					
		Scala: 1:10 000			

DATA	DESCRIZIONE	REDATTO	VERIFICATO	APPROVATO
Ottobre 2022	Emissione per integrazione volontaria	MCO	GDS	GMA
Giugno 2022	Emissione per richiesta integrazione Enti	RSA	GDS	GMA

**FRI-EL**

FRI-EL S.p.A.  
Piazza della Rotonda 2  
00186 Roma (RM)  
fri-elspa@legalmail.it  
P. Iva 01652230218  
Cod. Fisc. 07321020153

**F4 ingegneria srl**

Via Di Giura - Centro Direzionale, 85100 Potenza  
Tel: +39 0971 1 944 797 - Fax: +39 0971 5 54 52  
www.f4ingegneria.it - f4ingegneria@pec.it

Il Diretto Tecnico  
(Ing. Giuseppe Manzi)  
N.° 1975



Società certificata secondo la norma UNI-EN ISO 9001:2015 per l'erogazione di servizi di ingegneria nei settori: civile, idraulica, acustica, energia, ambiente (settorie IAF: 34)

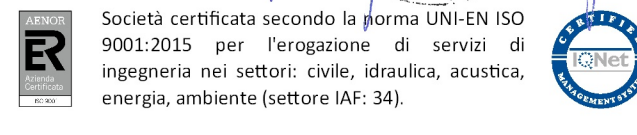

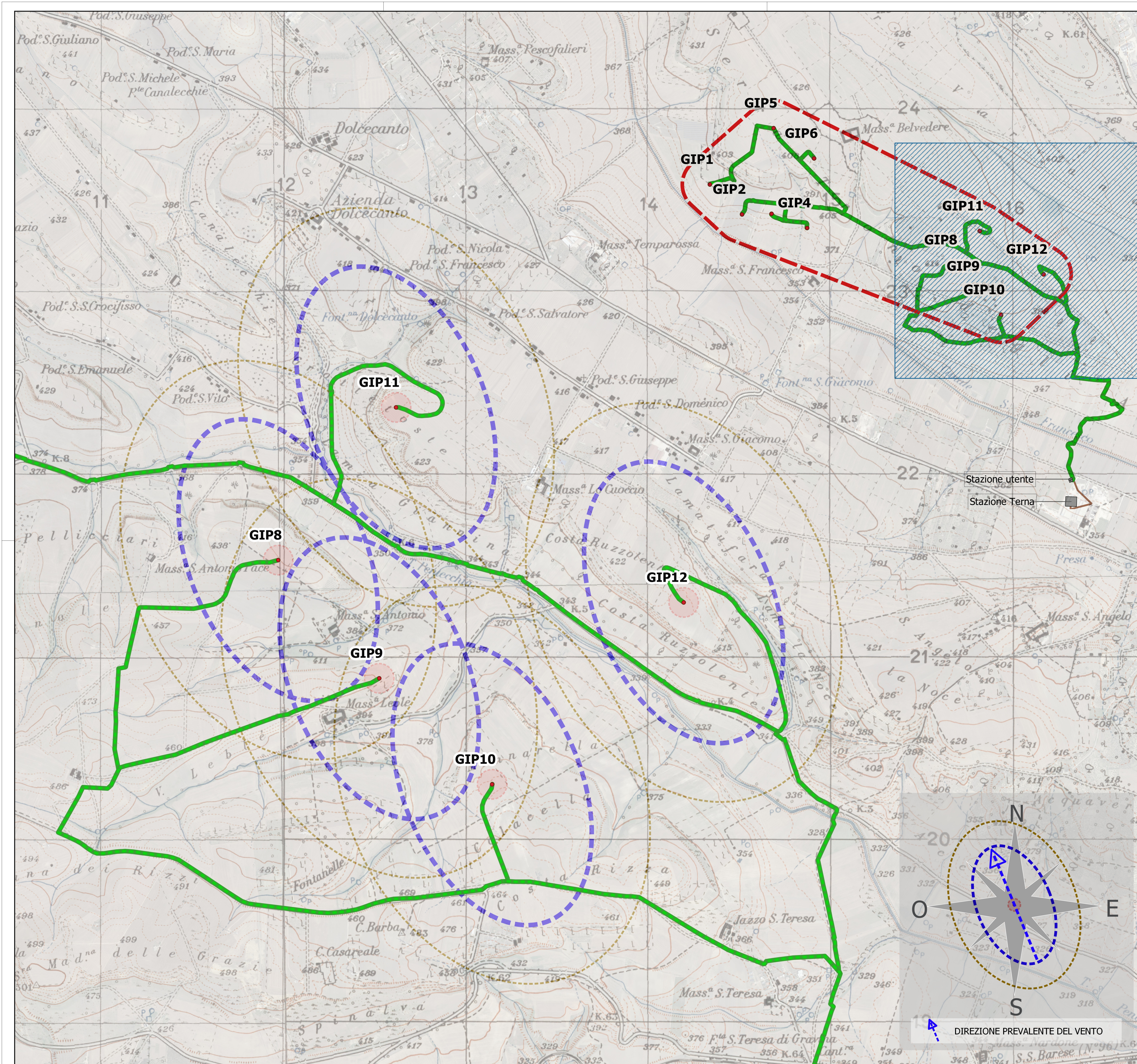

**KEYMAP**

- Buffer sovralocale (50 x Htot)
- Limiti regionali
- Comune di Gravina in Puglia

**Parco eolico "Monte Marano"**

- Layout
- Cavidotto
- Limiti regionali
- Area di sorvolo
- Buffer 3D perpendicolare e 5D parallelo alla direzione del vento
- Buffer 5D perpendicolare e 7D parallelo alla direzione del vento
- Buffer locale (680 m)
- Comune di Gravina in Puglia

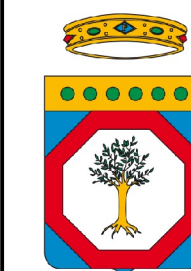

REGIONE PUGLIA  
PROVINCIA DI BARI  
COMUNE DI GRAVINA IN PUGLIA



AUTORIZZAZIONE UNICA EX D.LGS. 387/2003

Progetto Definitivo  
Parco eolico "Monte Marano" e opere connesse

Titolo elaborato		Codice elaborato			
Parco eolico con indicazione dei buffer 3D-5D e 5D-7D		COMMESSA	FASE	ELABORATO	REV.
		F0433	D	T01	B
Riproduzione o consegna a terzi solo dietro specifica autorizzazione					
		Scala: 1:10 000			

DATA	DESCRIZIONE	REDATTO	VERIFICATO	APPROVATO
Ottobre 2022	Emissione per integrazione volontaria	MCO	GDS	GMA
Giugno 2022	Emissione per richiesta integrazione Enti	RSA	GDS	GMA

Proprietario

**FRI-EL**

FRI-EL S.p.A.  
Piazza della Rotonda 2  
00186 Roma (RM)  
fri-elspa@legalmail.it  
P. Iva 01652230218  
Cod. Fisc. 07321020153

Progettazione

**F4 ingegneria srl**  
Via Di Giura - Centro Direzionale, 85100 Potenza  
Tel: +39 0971 1 944 797 - Fax: +39 0971 5 54 52  
www.f4ingegneria.it - f4ingegneria@pec.it

Il Diretto Tecnico  
(ing. Giuseppe Manzi)  
N.° 1975



Società certificata secondo la norma UNI-EN ISO 9001:2015 per l'erogazione di servizi di ingegneria nei settori: civile, idraulica, acustica, energia, ambiente (settorie IAF: 34)

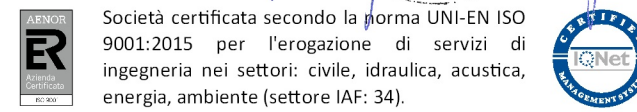

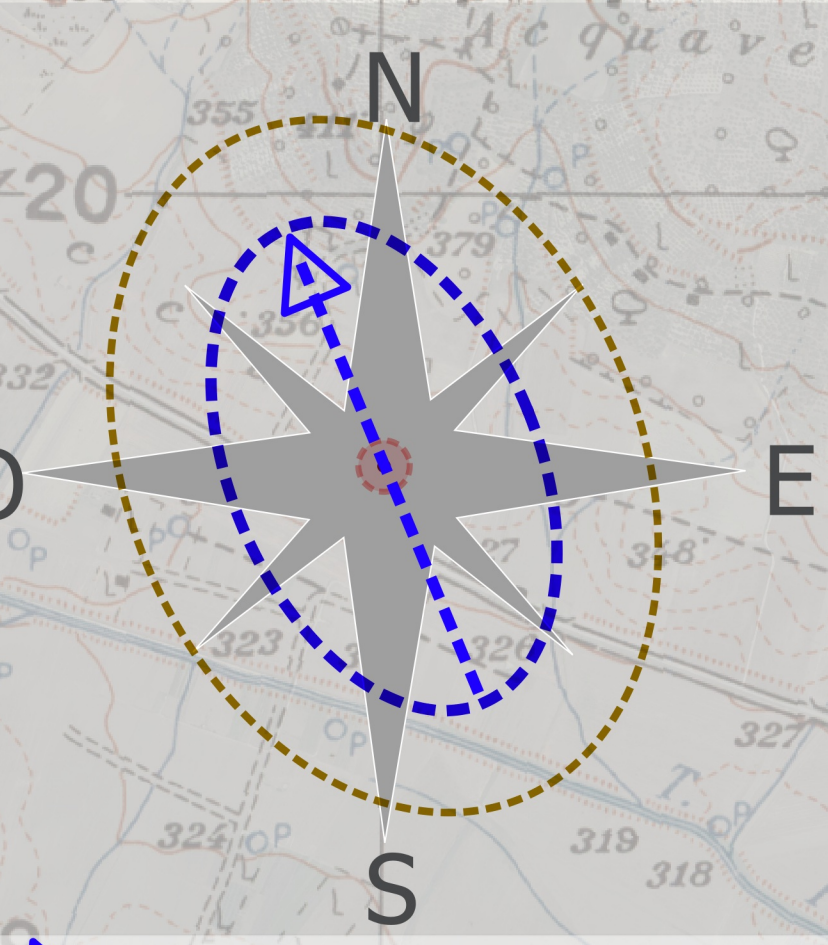

DIREZIONE PREVALENTE DEL VENTO