

Rischio Archeologico Finale

- Alto
- Medio-alto
- Basso
- Medio-basso

ESITO DELLE INDAGINI GEOFISICHE

- POSTAZIONI INDAGINI GEOFISICHE
- Evidenze note da indagini geofisiche

EVIDENZE ARCHEOLOGICHE

siti noti-Cronologia

- Neolitico
- Età del bronzo
- Età del ferro
- Età arcaica
- Età classica
- Età ellenistica
- Età ellenistica - romana
- Età romana
- Età tardoantica
- Età medievale
- Sito pluristratigrafico

AREALE D'OSPESSIONI SITI

- Anomale

VIABILITA' STORICA

- Via Appia_Ipotesi Sud (Marchi)
- Via Appia_Ipotesi Nord (Marchi)
- Variante_Valle_della_Pentecchia (Small 2019)
- Ipotesi_Small 2011
- Via Appia_Ipotesi Piepoli 2017

PPTR -Puglia

- BP_142_M
- BP_142_F
- BP - Immobili e aree di notevole interesse pubblico
- BP - Zone gravate da usi civici
- BP - Zone gravate da usi civici (validate)
- BP - Zone di interesse archeologico
- segnalazioni architettoniche e segnalazioni archeologiche
- aree appartenenti alla rete dei tratturi
- aree a rischio archeologico
- UCP - Città Consolidata
- rete tratturi
- siti storico culturali
- zone di interesse archeologico
- UCP - Paesaggi rurali

PROGETTO

- WTG
- Piazzole e viabilità finale
- fase_montaggio
- cavidotto
- Sottostazione finale
- Limiti comunali

REGIONE PUGLIA
 PROVINCIA DI BARI
 COMUNE DI GRAVINA IN PUGLIA

AUTORIZZAZIONE UNICA EX D. LGS. 387/2003

Progetto Definitivo
 Parco eolico "Monte Marano" e opere connesse

TITOLO ELABORATO: VALUTAZIONE FINALE SU RISCHIO ARCHEOLOGICO
 TAV 1/5

COMPLESSO TIRRELLORNO REV: F0433 F IT05 A

Scala: 1:10000

DATA	DESCRIZIONE	REDAZIONE	VERIFICATO	APPROVATO
02/03/2023	Prima emissione	---	---	---

FRI-EL
 FRI-EL S.p.A.
 Piazza della Repubblica 2
 70126 Bari (BA)
 Tel. +39 080 5231218
 Cod. Fisc. 07321020739

Soc. Coop AUTOKTON
 Via S. Giovanni Bosco 6, 70025 Marone di Pisticci (BT)
 www.autokton.it

Dott.ssa Lucia Colangelo
 Via Marconi 3, 85100 Potenza
 archeologia@luciacolangelo.it

Geoservice s.r.l.
 Via Fanculli n. 7-1123 Barletta-P 8005220721
 Servizi di Geologia, Geotecnica, Geologia Applicata

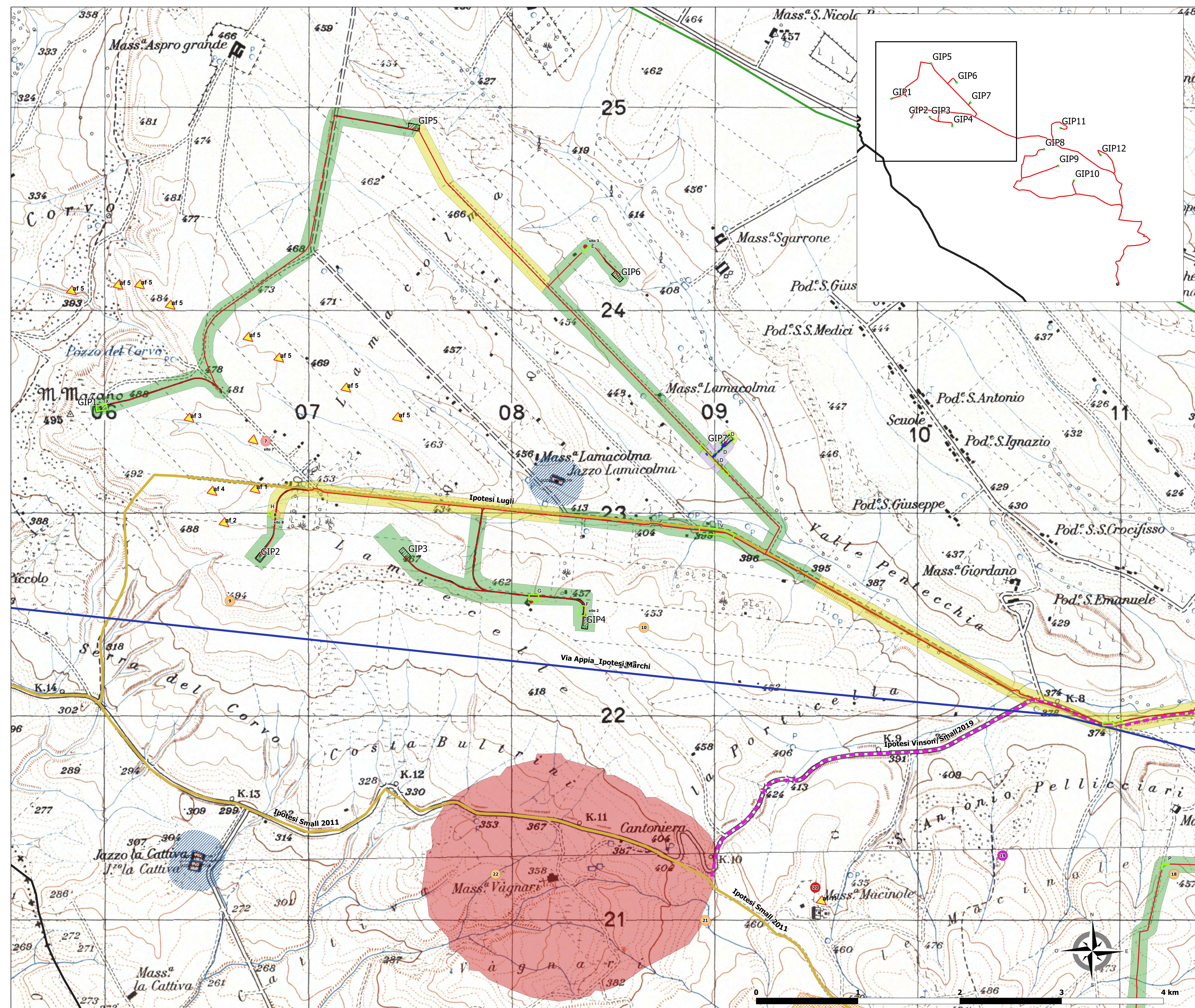

Rischio Archeologico Finale

- Alto
- Medio-alto
- Basso
- Medio-basso

ESITO DELLE INDAGINI GEOFISICHE

- POSTAZIONI INDAGINI GEOFISICHE
- Evidenze note da indagini geofisiche

EVIDENZE ARCHEOLOGICHE

siti noti-Cronologia

- Neolitico
- Età del bronzo
- Età del ferro
- Età arcaica
- Età classica
- Età ellenistica
- Età ellenistica - romana
- Età romana
- Età tardoantica
- Età medievale
- Sito pluristratificato
- AREALE D'ESPESION SITI
- Anomalie

VIABILITA' STORICA

- Via Appia_Ipotesi Sud (Marchi)
- Via Appia_Ipotesi Nord (Marchi)
- Variante_Valle_della_Pentecchia (Small 2019)
- Ipotesi_Small 2011
- Via Appia_Ipotesi Piepoli_2017

PPTR -Puglia

- BP_142_M
- BP_142_F
- BP - Immobili e aree di notevole interesse pubblico
- BP - Zone gravate da usi civici
- BP - Zone gravate da usi civici (validate)
- BP - Zone di interesse archeologico
- segnalazioni architettoniche e segnalazioni archeologiche
- aree appartenenti alla rete dei tratturi
- aree a rischio archeologico
- UCP - Città Consolidata
- rete tratturi
- siti storico culturali
- zone di interesse archeologico
- UCP - Paesaggi rurali

PROGETTO

- WTG
- Piazzole e viabilità finale
- fase_montaggio
- cavidotto
- Sottostazione finale
- Limiti comunali

REGIONE PUGLIA
 PROVINCIA DI BARI
 COMUNE DI GRAVINA IN PUGLIA

AUTORIZZAZIONE UNICA EX D.LGS. 387/2003

Progetto Definitivo
 Parco eolico "Monte Marano" e opere connesse

TITOLO ELABORATO	VALUTAZIONE FINALE SU RISCHIO ARCHEOLOGICO	TAV 2/5	SCALA	1:5000
------------------	--	---------	-------	--------

DATA	DESCRIZIONE	REDAZIONE	VERIFICATO	APPROVATO
02/02/2022	Prima emissione			

FRI-EL
 FRI-EL S.p.A.
 Piazza della Libertà 21
 00186 Roma (RM)
 P. IVA 01862320018
 COD. FIS. 01862320018

Soc. Coop AUTOKTON
 via S. Giovanni Bosco 6, 75015 Marconia di Prato (PT)
 coopautokton@gmail.com

Dott.ssa Lucia Colangelo
 via Marconi 5, 83020 Gravina
 archeoluciacolangelo@gmail.com

Geoservice srls
 Via Tancredi n. 3-76125 Buletto-P.I. 80092200721
 Servizi di Geologia-Geotecnica-Geologia Applicata

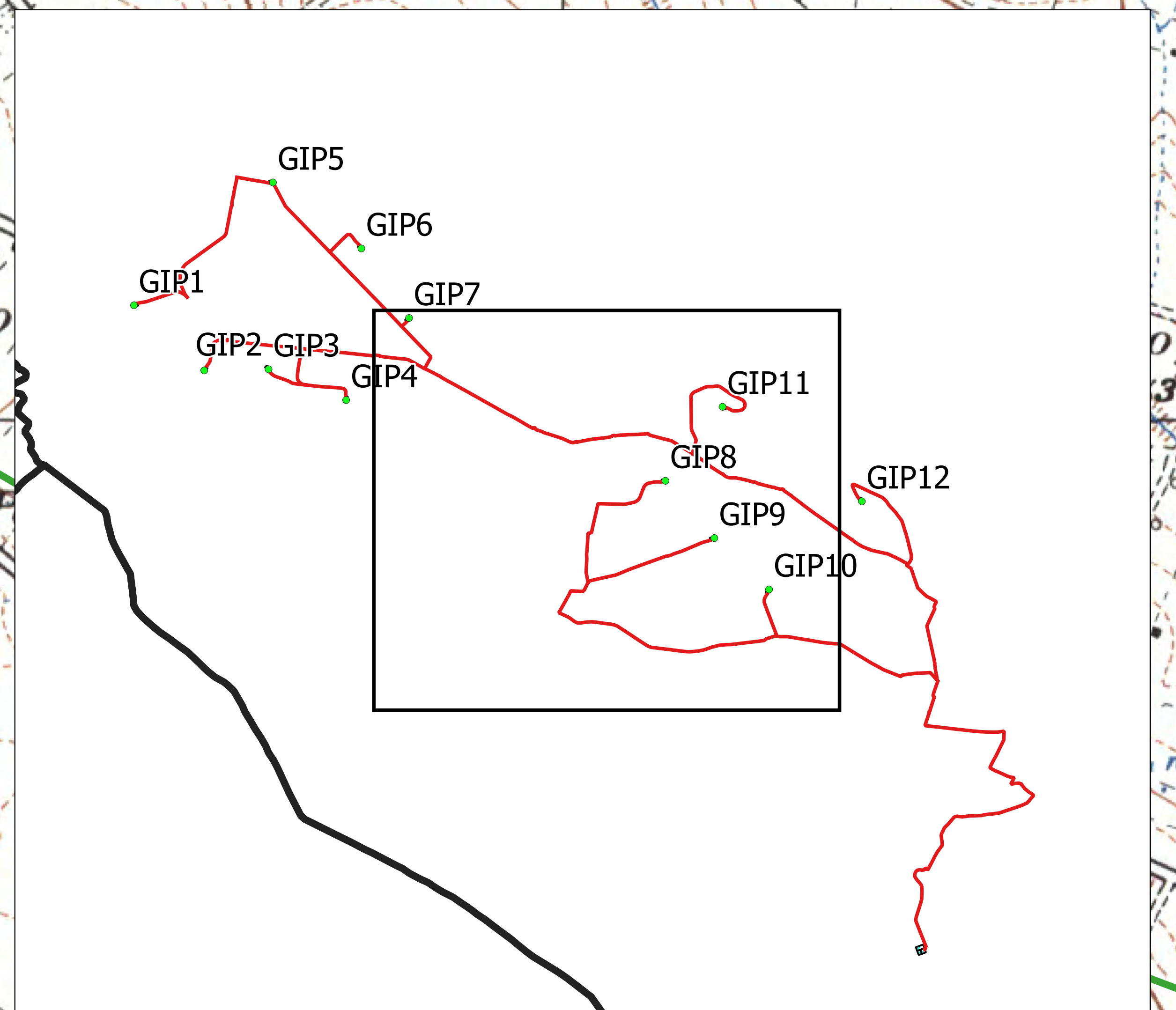
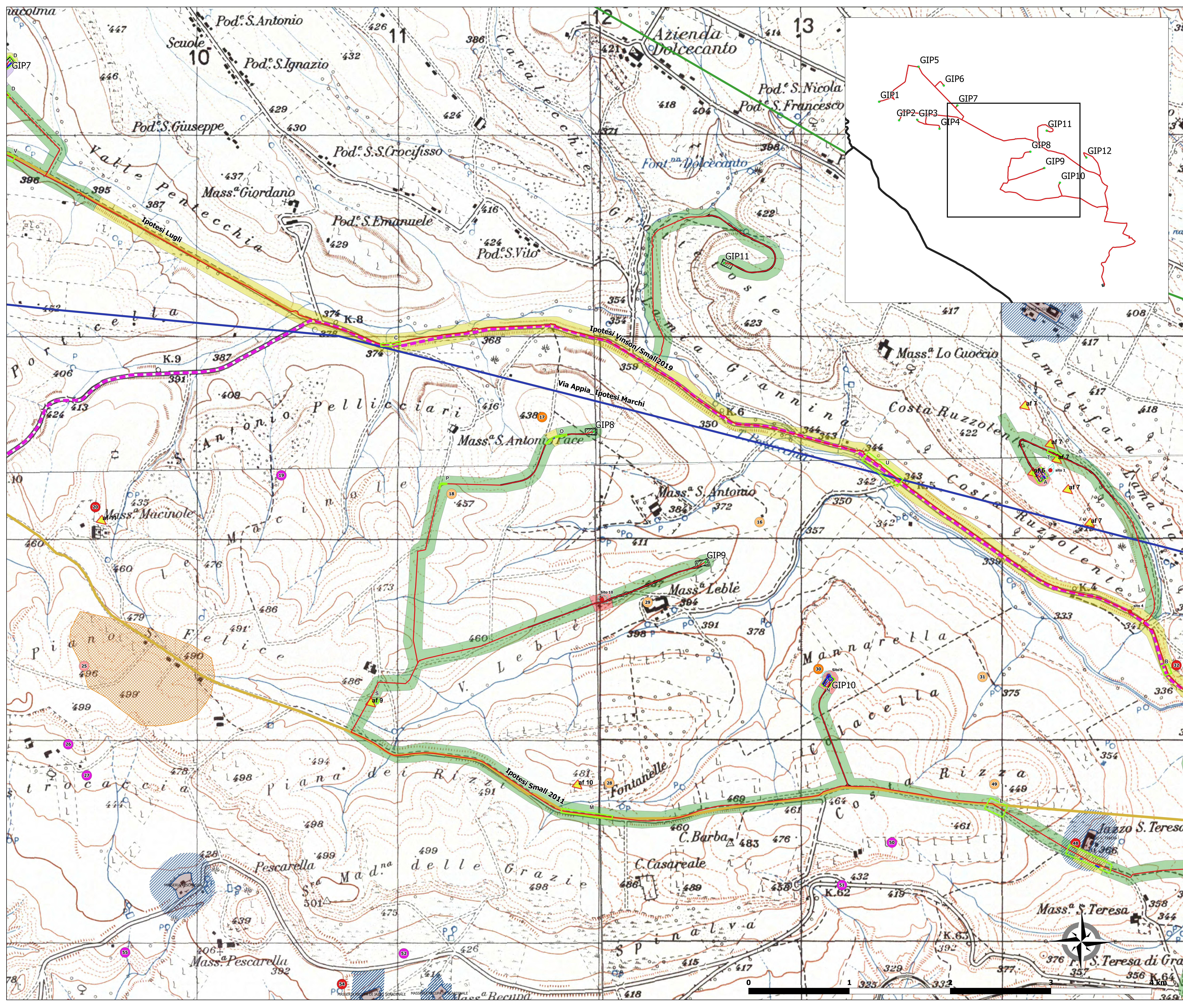

- Rischio Archeologico Finale**
- Alto
 - Medio-alto
 - Basso
 - Medio-basso
- ESITO DELLE INDAGINI GEOFISICHE**
- POSTAZIONI INDAGINI GEOFISICHE
 - Evidenze note da indagini geofisiche
- EVIDENZE ARCHEOLOGICHE**
- siti noti-Cronologia**
- Neolitico
 - Età del bronzo
 - Età del ferro
 - Età arcaica
 - Età classica
 - Età ellenistica
 - Età ellenistica - romana
 - Età romana
 - Età tardoantica
 - Età medievale
 - Sito pluristratificato
- AREALE D'OSPESSIONE SITI**
- Anomale
- VIABILITA' STORICA**
- Via Appia_Ipotesi Sud (Marchi)
 - Via Appia_Ipotesi Nord (Marchi)
 - Variante_Valle_della_Pentecchia (Small 2019)
 - Ipotesi_Small 2011
 - Via Appia_Ipotesi Piepoli 2017
- PPTR -Puglia**
- BP_142_M
 - BP_142_F
 - BP - Immobili e aree di notevole interesse pubblico
 - BP - Zone gravate da usi civici
 - BP - Zone gravate da usi civici (validate)
 - BP - Zone di interesse archeologico
 - segnalazioni architettoniche e segnalazioni archeologiche
 - aree appartenenti alla rete dei tratturi
 - aree a rischio archeologico
 - UCP - Città Consolidata
 - rete tratturi
 - siti storico culturali
 - zone di interesse archeologico
 - UCP - Paesaggi rurali
- PROGETTO**
- WTG
 - Piazzole e viabilità finale
 - fase_montaggio
 - cavidotto
 - Sottostazione finale
 - Limiti comunali



REGIONE PUGLIA
 PROVINCIA DI BARI
 COMUNE DI GRAVINA IN PUGLIA

AUTORIZZAZIONE UNICA EX D.LGS. 387/2003

Progetto Definitivo
 Parco eolico "Monte Marano" e opere connesse

TITOLO ELABORATO	VALUTAZIONE FINALE SU RISCHIO ARCHEOLOGICO	TAV 3/5	SCALA	1:5000
DATA	OPERA	PROGETTO	VERIFICATO	APPROVATO

FRI-EL

FRI-EL S.p.A.
 Via S. Giovanni Bosco n. 2
 00186 Roma (RM)
 Tel. +39 06 5759551
 Fax +39 06 5759552
 C.A.B. n. 0712001518

Soc. Coop. AUTOKTON
 Via S. Giovanni Bosco n. 29/35
 75015 Marone di Pisticci (MT)
 info@autokton.it

Dott.ssa Lucia Colangelo
 Via Marone n. 8/10/12
 75015 Marone di Pisticci (MT)
 archeolucia.colangelo@gmail.com

Geoservice srls
 Via Fanculli n. 75/121 Barletta-Pr
 76012 220721
 Servizi di Geologia Geotecnica Geologia Applicata

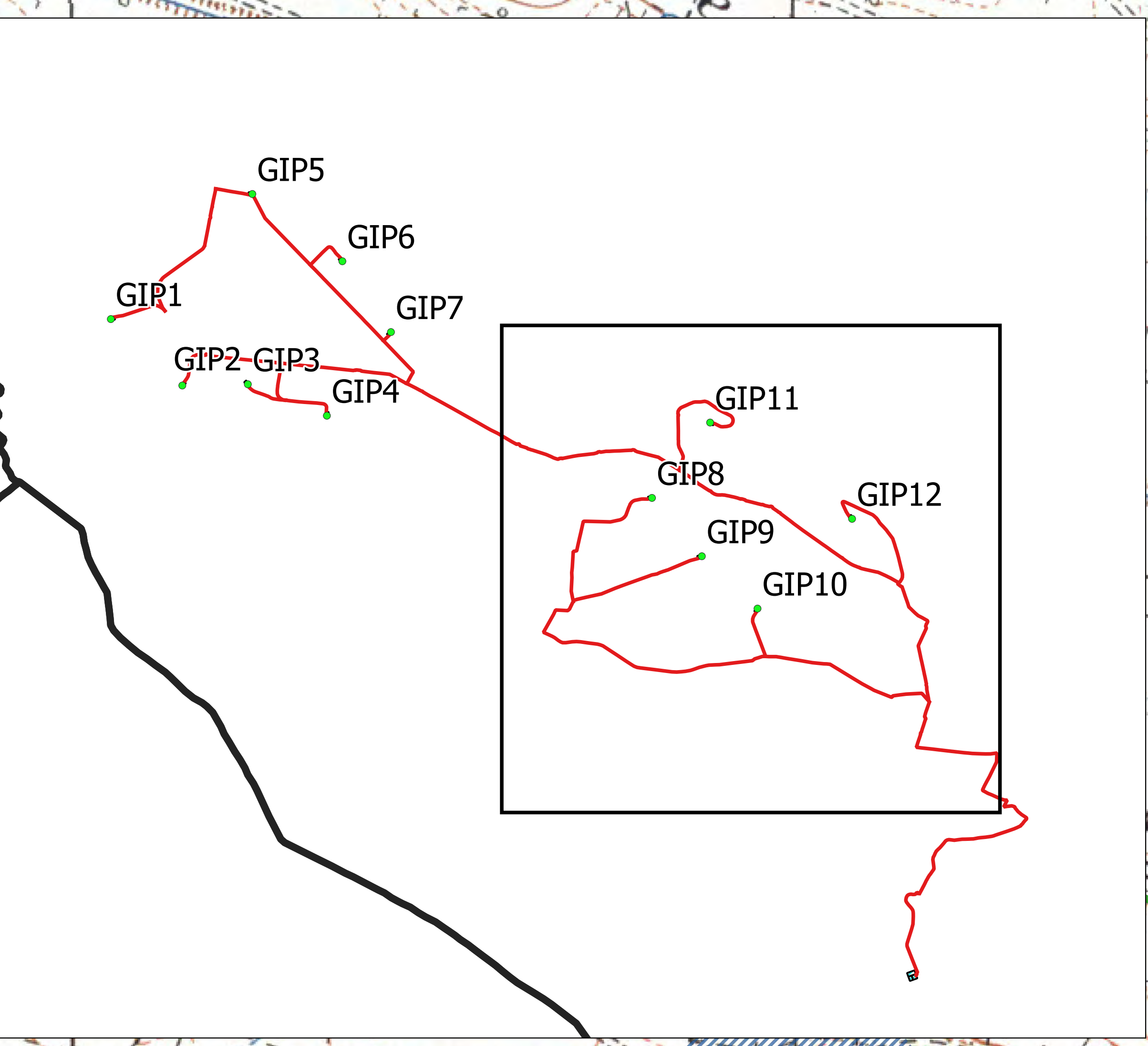
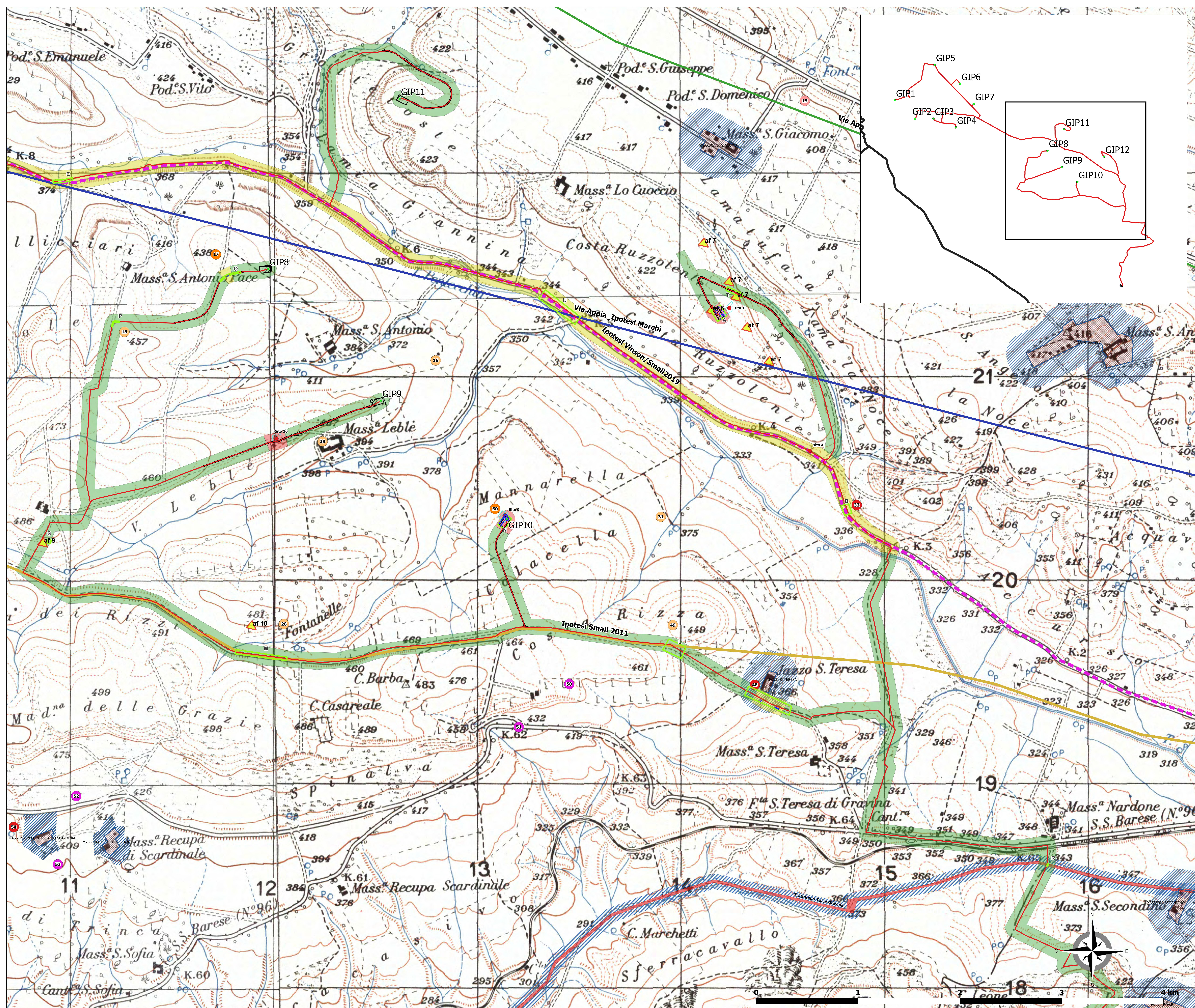

- Rischio Archeologico Finale**
- Alto
 - Medio-alto
 - Basso
 - Medio-basso
- ESITO DELLE INDAGINI GEOFISICHE**
- POSTAZIONI INDAGINI GEOFISICHE
 - Evidenze note da indagini geofisiche
- EVIDENZE ARCHEOLOGICHE**
- siti noti-Cronologia**
- Neolitico
 - Età del bronzo
 - Età del ferro
 - Età arcaica
 - Età classica
 - Età ellenistica
 - Età ellenistica - romana
 - Età romana
 - Età tardoantica
 - Età medievale
- Sito pluristratigrafico
 - AREALE DOSPESSION SITI
 - Anomalie
- VIABILITA' STORICA**
- Via Appia_Ipotesi Sud (Marchi)
 - Via Appia_Ipotesi Nord (Marchi)
 - Variante_Valle_della_Pentecchia (Small 2019)
 - Ipotesi_Small 2011
 - Via Appia_Ipotesi Piepoli_2017
- PPTR -Puglia**
- BP_142_M
 - BP_142_F
 - BP - Immobili e aree di notevole interesse pubblico
 - BP - Zone gravate da usi civici
 - BP - Zone gravate da usi civici (validate)
 - BP - Zone di interesse archeologico
 - segnalazioni architettoniche e segnalazioni archeologiche
 - aree appartenenti alla rete dei tratturi
 - aree a rischio archeologico
 - UCP - Città Consolidata
 - rete tratturi
 - siti storico culturali
 - zone di interesse archeologico
 - UCP - Paesaggi rurali
- PROGETTO**
- WTG
 - Piazzole e viabilità finale
 - fase_montaggio
 - cavidotto
 - Sottostazione finale
 - Limiti comunali



AUTORIZZAZIONE UNICA EX D.LGS. 387/2003

Progetto Definitivo
Parco eolico "Monte Marano" e opere connesse

TITOLO ELABORAZIONE	VALUTAZIONE FINALE SU RISCHIO ARCHEOLOGICO	TAV 4/5	SCALA	1:5000
DATA	iposto 2022	PRIMA EMISSIONE	DATA	iposto 2022
REDAZIONE	DESCRIZIONE	REDAZIONE	VERIFICAZIONE	APPROVAZIONE

FRI-EL
FRI-EL S.p.A.
Via della Repubblica 2
00186 Roma (RM)
Tel. 06 50000000
P. IVA 01652320121
Cod. Fisc. 0192000151

Soc. Coop AUTOKTON
Via S. Giovanni Bosco 6, 75015 Marone (PT)
cooperazione@gmail.com

Dott.ssa Lucia Colangelo
Via Marconi 1, 05100 Frosinone
archeoluciacolangelo@gmail.com

Geoservice srls
Via Tancredi n.5-76121 Barletta (FG) 8059222071
Servizi di Geologia, Geomorfologia, Geologia Applicata

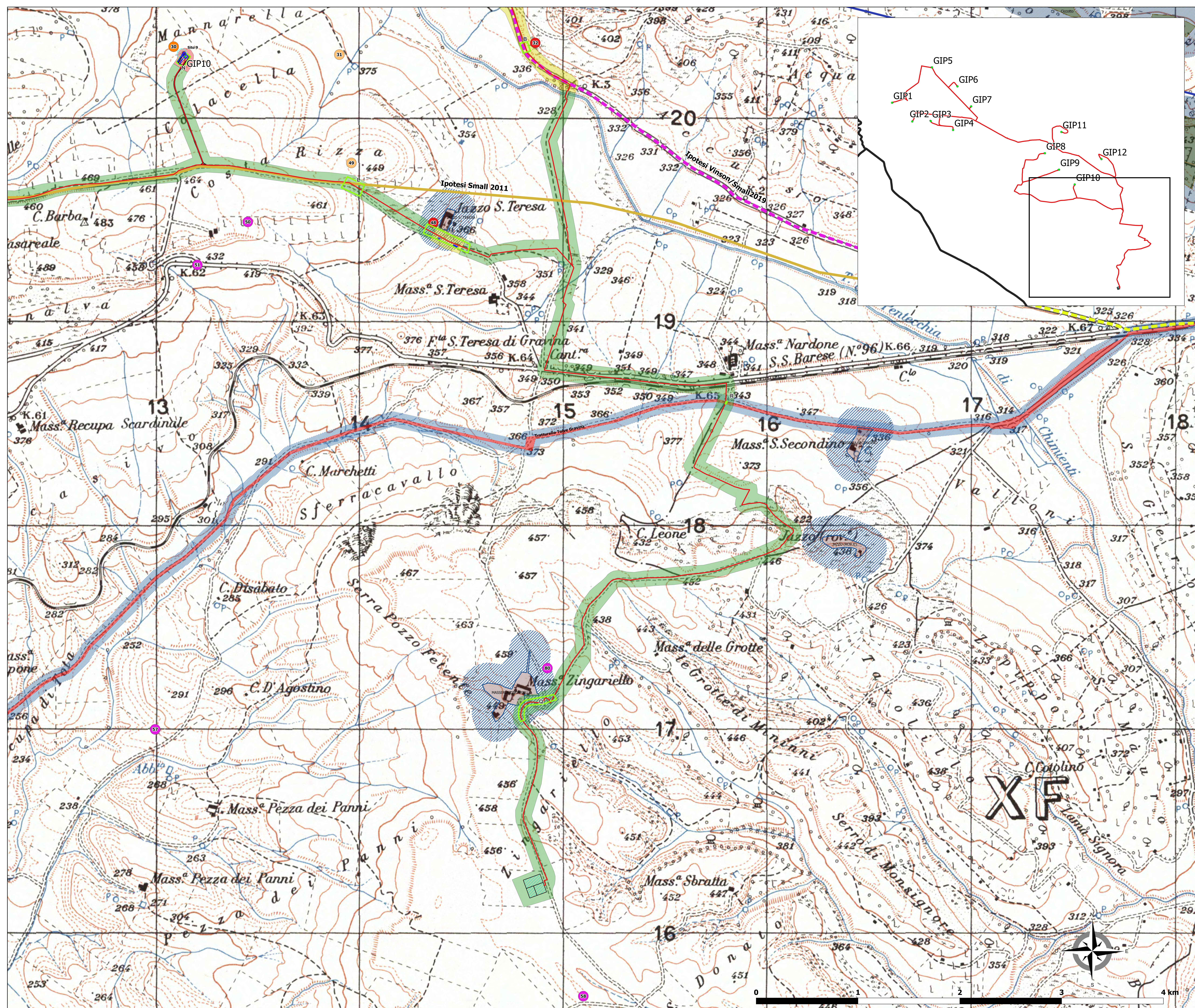

- Rischio Archeologico Finale**
- Alto
 - Medio-alto
 - Basso
 - Medio-basso
- ESITO DELLE INDAGINI GEOFISICHE**
- POSTAZIONI INDAGINI GEOFISICHE
 - Evidenze note da indagini geofisiche
- EVIDENZE ARCHEOLOGICHE siti noti-Cronologia**
- Neolitico
 - Età del bronzo
 - Età del ferro
 - Età arcaica
 - Età classica
 - Età ellenistica
 - Età ellenistica - romana
 - Età romana
 - Età tardoantica
 - Età medievale
 - Sito pluristratificato
 - AREALE D'OSPESION SITI
 - Anomalie
- VIABILITA' STORICA**
- Via Appia_Ipotesi Sud (Marchi)
 - Via Appia_Ipotesi Nord (Marchi)
 - Variante_Valle_della_Pentecchia (Small 2019)
 - Ipotesi_Small 2011
 - Via Appia_Ipotesi Piepoli_2017
- PPTR -Puglia**
- BP_142_M
 - BP_142_F
 - BP - Immobili e aree di notevole interesse pubblico
 - BP - Zone gravate da usi civici
 - BP - Zone gravate da usi civici (validate)
 - BP - Zone di interesse archeologico
 - segnalazioni architettoniche e segnalazioni archeologiche
 - aree appartenenti alla rete dei tratturi
 - aree a rischio archeologico
 - UCP - Città Consolidata
 - rete tratturi
 - siti storico culturali
 - zone di interesse archeologico
 - UCP - Paesaggi rurali
- PROGETTO**
- WTG
 - Piazzole e viabilità finale
 - fase_montaggio
 - cavidotto
 - Sottostazione finale
 - Limiti comunali



AUTORIZZAZIONE UNICA EX D.LGS. 387/2003

Progetto Definitivo
Parco eolico "Monte Marano" e opere connesse

TITOLO CATEGORIA	COMUNE	PROV. (ABBREV.)	REG.
PROGETTO DI INDAGINE ARCHEOLOGICA PREVENTIVA	FO433	F	T01 A
Scala 1:5000			

DATA	PRIMA EMISSIONE	REDAZIONE	VERIFICAZIONE	APPROVAZIONE

FRI-EL

FRI-EL S.p.A.
Piazza S. Maria
00186 Roma (RM)
Tel. 06 4781111
P. IVA 01562730718
Cod. Fisc. 01522007183

Soc. Coop AUTOKTON
Via S. Giovanni Bosco 6, 75015 Marconia di Gravina (MT)
cooperazione@autokton.com

Dott.ssa Lucia Colangelo
Via Marconi 1, 85100 Potenza
archeologia@luciacolangelo.it

Geoservice srls
Via Turchese n.6-75121-Bufoleto-PT 8002220721
Servizi di Geologia, Geotecnica, Geologia Applicata