

**STRUMENTI DI PIANIFICAZIONE REGIONALI**

**PTRC (Piano Territoriale Regionale di Coordinamento)**

\*PTRC-Piano Territoriale Regionale di Coordinamento Veneto approvato con deliberazione del Consiglio Regionale n.62 del 30 giugno 2020 (B.R. n.107 del 17 luglio 2020)

**Ortofoto**

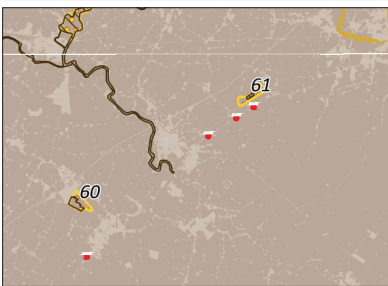

TAV, RICOGNIZIONE AMBITI TUTELA PTRC 1992

Gli interventi di progetto non ricadono negli ambiti soggetti a tutela previsti dal PTRC.

Nel Comune di Livenza si trova l'ambito protetto Rete Natura 2000 - Ambito fluviale del Livenza, che non comprende tuttavia i siti oggetto di intervento.

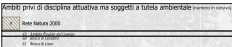

**STRUMENTI DI PIANIFICAZIONE PROVINCIALE**

**PTCP / PTG Città Metropolitana di Venezia (Piano Territoriale di Coordinamento Provinciale)**

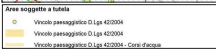
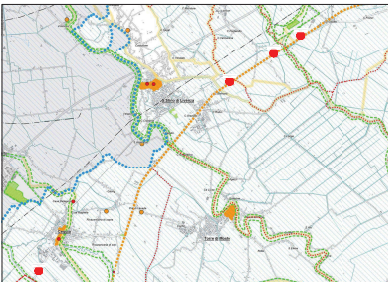

**CARTA DEI VINCOLI E DELLA PIANIFICAZIONE TERRITORIALE - tav. 1/3**

L'intervento al km 51-400 ricade in ambito tutelato da vincolo paesaggistico secondo il D.Lgs. 42/04 - Corsi d'acqua. Per le valutazioni rispetto al rischio idraulico si rimanda allo specifico elaborato (Planimetria con aree a rischio idraulico, T00GE00AMBPL01).

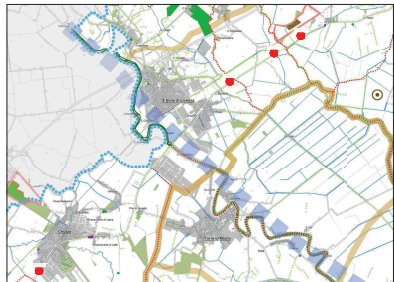

**SISTEMA AMBIENTALE**

Non sono presenti SIC né ZPS nelle vicinanze dei luoghi interessati dall'intervento.

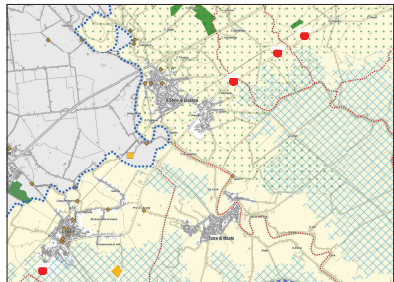

**SISTEMA DEL PAESAGGIO**

Tutti gli interventi si trovano in ambito rurale. Il paesaggio degli interventi nei Comuni di Ceggia e Torre di Mosto è intensivo da bonifica, presso Annone Veneto e Portogruaro si rileva un paesaggio con colture tipiche a vigna.

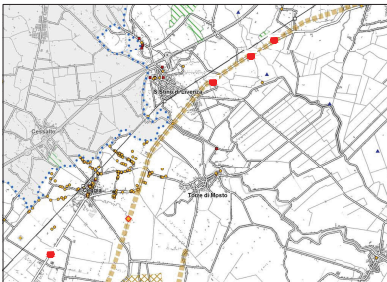

**BENI CULTURALI E DEL PAESAGGIO**

Un lungo tratto dell'attuale SS 14 insiste sul sedime di un'antica strada romana, nessuno dei siti di intervento ricade tuttavia in aree sottoposte a vincolo archeologico o paesaggistico.

**STRUMENTI DI PIANIFICAZIONE COMUNALE**

**PRG (Piano Regolatore Generale) del Comune di Ceggia**

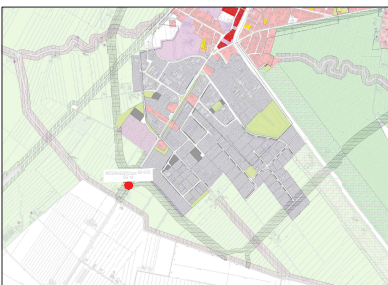

L'intervento al km 42-070 ricade su viabilità esistente tra zone agricole E21 - "Zone con buona concentrazione di aziende ben strutturate e organizzate sul piano produttivo, prive di elementi caratterizzanti un tipo specifico di paesaggio".

**PRG (Piano Regolatore Generale) del Comune di San Stino di Livenza**

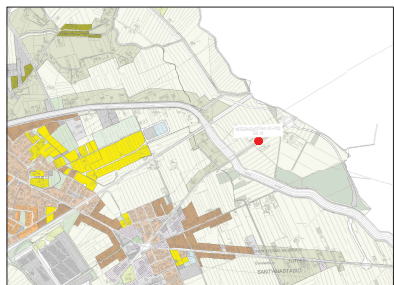

L'intervento al km 51-700 ricade su viabilità esistente tra zone ad uso agricolo cat. E2 - "Zona di primaria importanza agricolo-produttiva" e E3 - "Zona a scopi agricolo-produttivi e residenziali".

**PRG (Piano Regolatore Generale) del Comune di Annone Veneto**

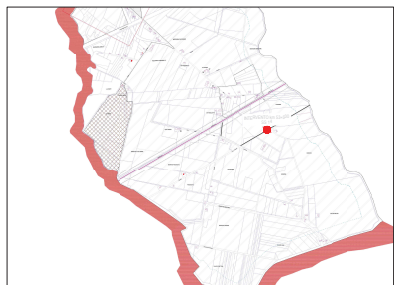

L'intervento al km 53-500 si trova in zona omogenea E1 - "Zona agricola per colture specializzate".

**PAT (Piano di Assetto del Territorio) del Comune di Portogruaro**

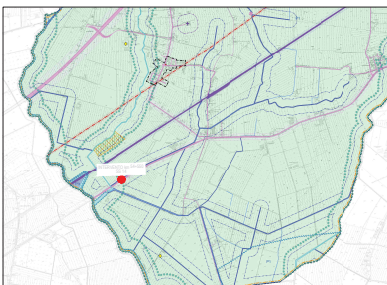

L'intervento al km 54-550 ricade in area soggetta a vincolo paesaggistico per Corsi d'acqua, ai sensi del D.Lgs. 42/04.

**PAT (Piano di Assetto del Territorio) del Comune di San Stino di Livenza**

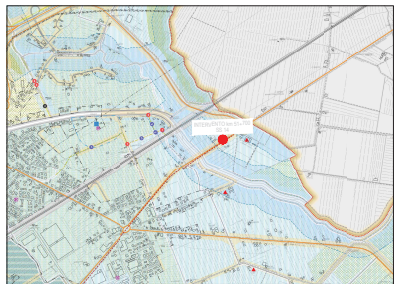

L'intervento si trova in area F - Ambito fluviale. Per le valutazioni rispetto al rischio idraulico si rimanda allo specifico elaborato (Planimetria con aree a rischio idraulico, T00GE00AMBPL01).

**PAT (Piano di Assetto del Territorio) del Comune di Annone Veneto**



L'intervento si colloca tra aree agricole integre e di pregio e aree di connessione naturalistica, non sono tuttavia presenti sui siti varchi infrastrutturali da preservare.

**PAT (Piano di Assetto del Territorio) del Comune di Portogruaro**

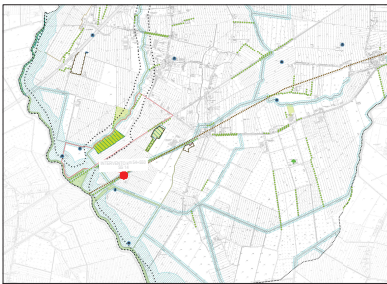

Gli interventi si collocano su infrastruttura viaria con elementi arborei e arbustivi lineari, che non sono tuttavia classificati come elementi arborei di rilevanza ecologica.

**sanas**  
GRUPPO FS ITALIANE

Struttura Tecnica: Venezia e Pinerolo Venezia Cella  
Via E. Matteotti, 66 - 30173 Venezia Mestre T 0426 641 201411 - F 0426 641 511721  
Pia. S. Maria della Salute 1000 - Venezia 0426 641 201411

Area S.p.A. - Gruppo Ferrovie dello Stato Italiane  
Strada 10 - 30100 Pinerolo - TO - Italia  
S.p.A. a partecipazione di azionisti C.I. (Gruppo Ferrovie dello Stato Italiane)  
Sede Legale: Via Marmorata, 10 - 00187 Roma T 06 49 84 4441 - F 06 49 448224  
Pia. S. Maria della Salute 1000 - Venezia 0426 641 201411  
Cap. Soc. Euro 2.980.000.000,00 - Imp. R.E.A. 1029451 - P.IVA 02102881003 - C.F. 60204650551

**S.S. n° 14 "della Venezia Giulia"**  
Lavori di messa in sicurezza del corpo stradale, scarpate, riprofilatura dei fossi di guardia delle SS.SS 14 - 14Var - 14Var/a - 14Var b - 14Var/c Stralcio I..

**PROGETTO DEFINITIVO**

IL PROGETTISTA:  
Ing. GALLO ANTONIO  
Ing. GEMELLI ANTONIO  
Ing. GEMELLI ANTONIO

IL COORDINATORE PER LA SICUREZZA IN FASE DI PROGETTAZIONE:  
Ing. CIACCHI PAOLO

IL RESPONSABILE DEL PROCEDIMENTO:  
Ing. VASSALLO UMBERTO

PROTODISSALTO:  
DATA:  
14/02/2023

N. ELABORATO:  
**07**

INQUADRAMENTO TERRITORIALE E STRUMENTI URBANISTICI

CODICE PROGETTO	NOME FILE TOPOGOGRAFICA	REVISIONE	SCALA
E			
D			
C			
B			
A			

Rev. DESCRIZIONE DATA REDATTO VERIFICATO APPROVATO