

INQUADRAMENTO CATASTALE PROVINCIA DI SASSARI, COMUNE DI SASSARI FOGLIO 81,82,83

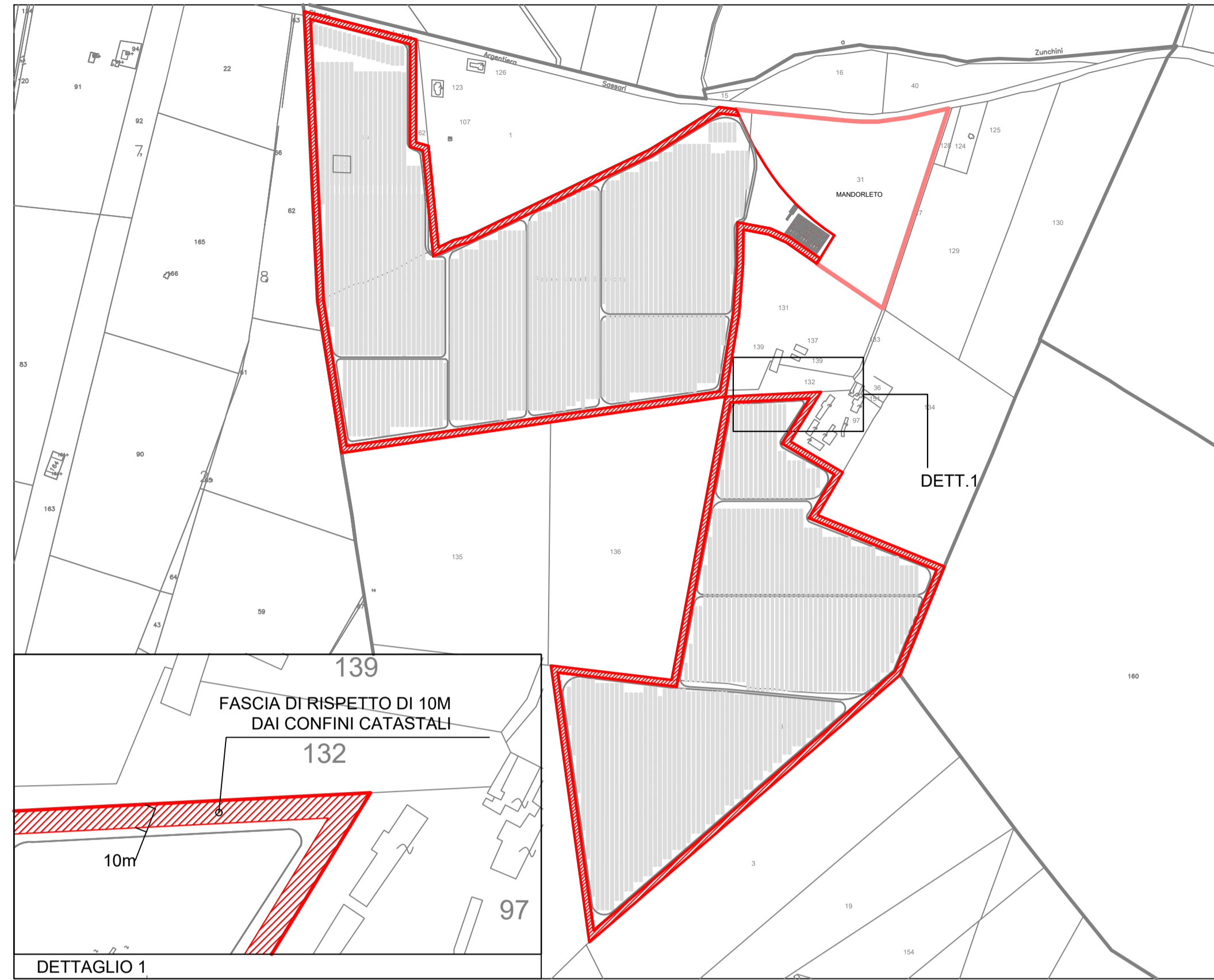

FASCIA DI RISPETTO DAI CONFINI CATASTALI

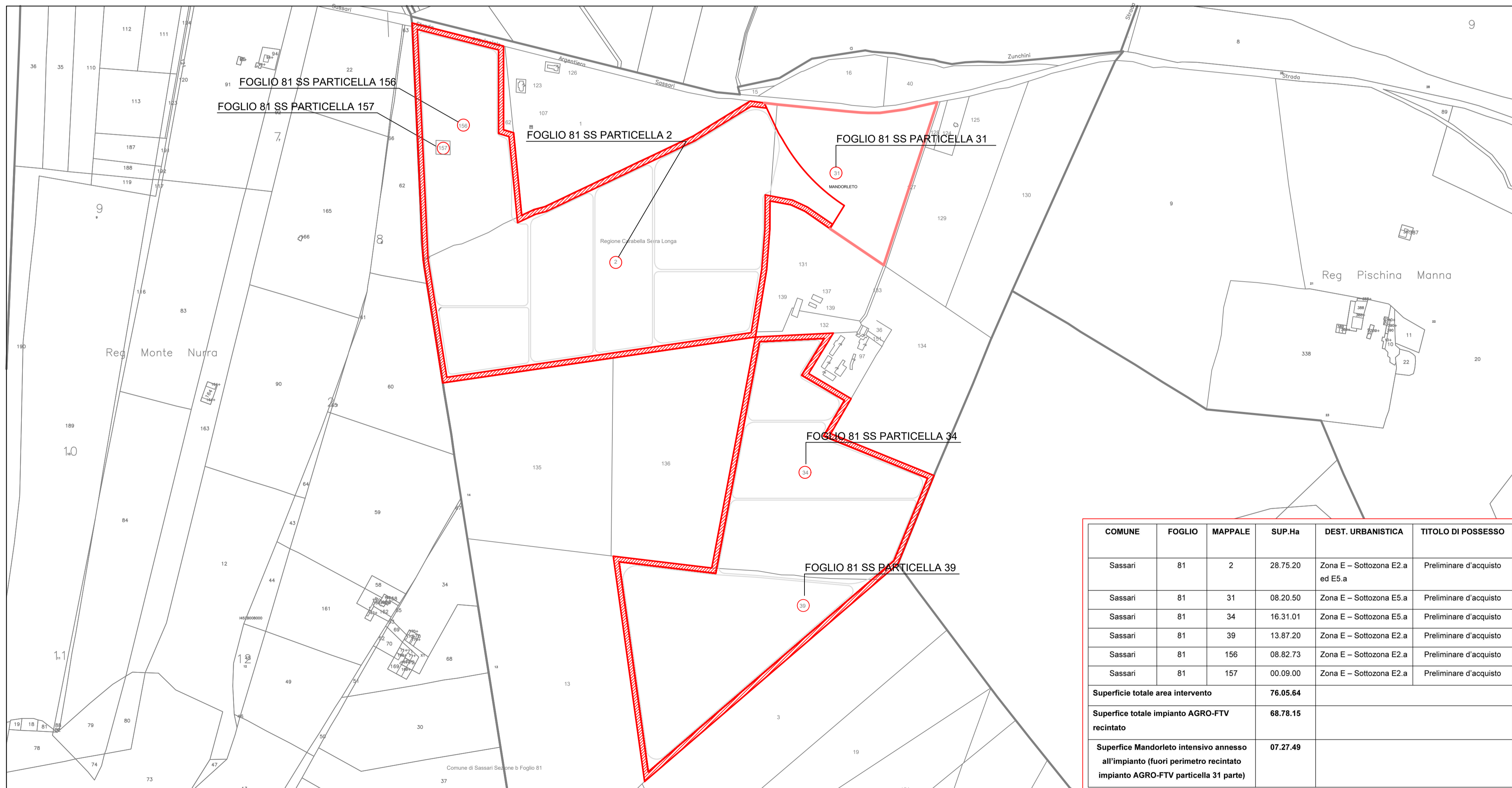

INQUADRAMENTO CATASTALE CON INDIVIDUAZIONE PARTICELLE

COMUNE	FOGLIO	MAPPAL	SUP.Ha	DEST. URBANISTICA	TITOLO DI POSSESSO
Sassari	81	2	28.75.20	Zona E – Sottozona E2.a ed E5.a	Preliminare d'acquisto
Sassari	81	31	08.20.50	Zona E – Sottozona E5.a	Preliminare d'acquisto
Sassari	81	34	16.31.01	Zona E – Sottozona E5.a	Preliminare d'acquisto
Sassari	81	39	13.87.20	Zona E – Sottozona E2.a	Preliminare d'acquisto
Sassari	81	156	08.82.73	Zona E – Sottozona E2.a	Preliminare d'acquisto
Sassari	81	157	00.09.00	Zona E – Sottozona E2.a	Preliminare d'acquisto
Superficie totale area intervento			76.05.64		
Superficie totale impianto AGRO-FTV recintato			68.78.15		
Superficie Mandorleto intensivo annesso all'impianto (fuori perimetro recintato impianto AGRO-FTV particella 31 parte)			07.27.49		

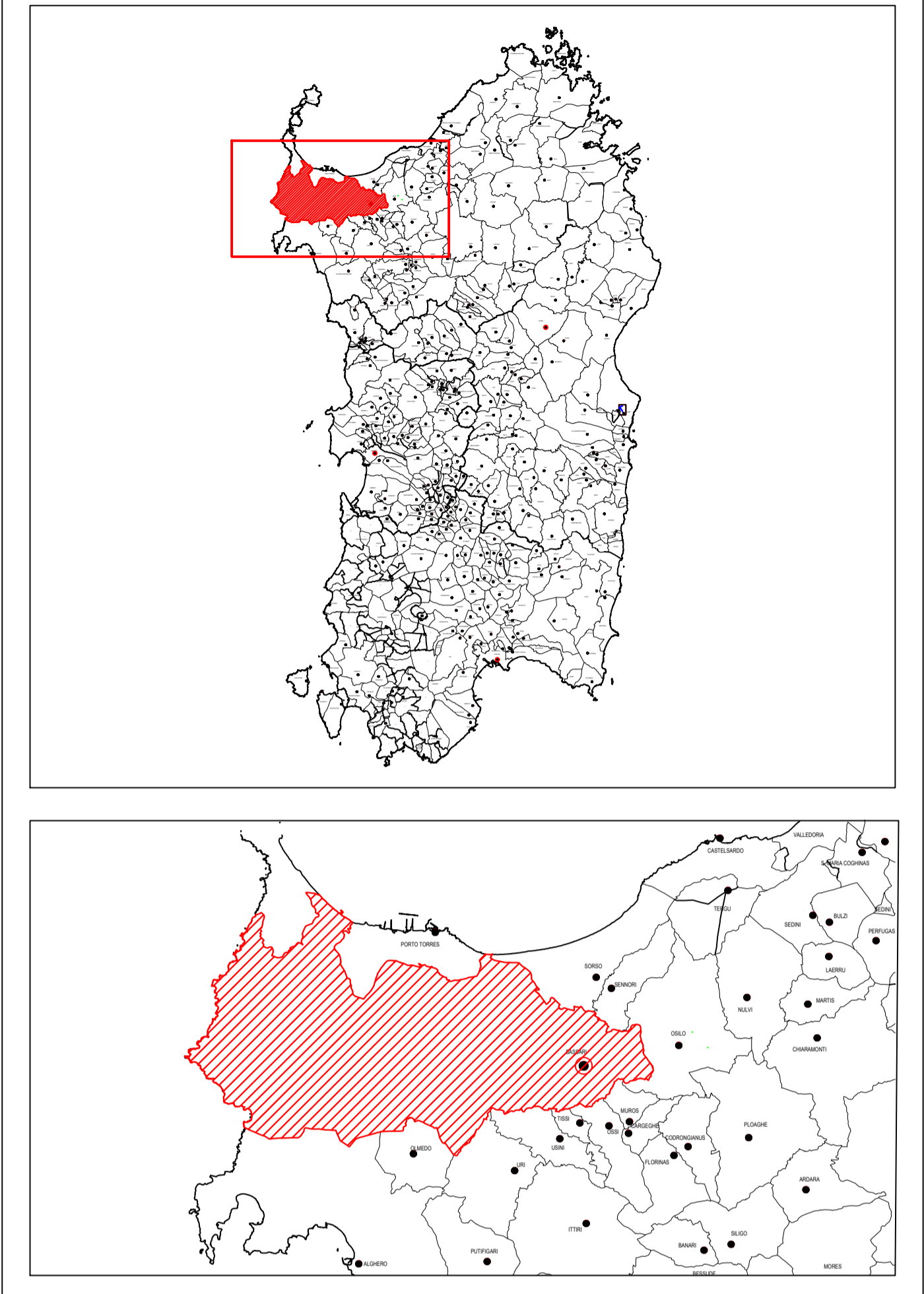

REGIONE SARDEGNA
COMUNE DI SASSARI
Provincia di Sassari

TITOLO DEL PROGETTO

PROGETTO DEFINITIVO
PROGETTO PER LA REALIZZAZIONE DI UN IMPIANTO AGRO-FOTOVOLTAICO DENOMINATO "GREEN AND BLUE SERRA LONGA" DELLA POTENZA DI 61.670.700 kW IN LOCALITÀ "SERRA LONGA" NEL COMUNE DI SASSARI

IDENTIFICATIVO DOCUMENTO

TAV_FT002_REV1

ID Progetto	GBSL	Tipologia	D	Formato	A0 Esteso	Disciplina	AMB

TITOLO

INQUADRAMENTO CATASTALE

SCALA: 1:25.000 FILE: TAV_FT002_REV1.pdf

IL PROGETTISTA	GRUPPO DI PROGETTAZIONE
Arch. Andrea Casula	Arch. Andrea Casula Geom. Ferruccio Porcu Dott. in Arch. J. Alessia Manunza Geom. Vanessa Porcu Dott. Agronomo Giuseppe Vacca Archeologo Alberto Mossa Geol. Maria Camba Ing. Antonio Destani Ing. Fabio Ledda Green Island Energy SaS

COMMITTENTE

SF MADDALENA SRL
Via Pietro Traboldi 4 - 26015 Soresina
P.Iva 02349460364
pec: sfmaddalena@pec.it

Rev.	Data Revisione	Descrizione Revisione	Redatto	Controllato	Approvato
Rev. 1	Integrazione Settembre 2022	Seconda Emissione	Green Island Energy	Green Island Energy	SF Maddalena srl
Rev.	Settembre 2021	Prima Emissione	Green Island Energy	Green Island Energy	SF Maddalena srl

PROCEDURA

Valutazione di Impatto Ambientale ai sensi dell'art.23 del D.Lgs.152/2006

GREEN ISLAND ENERGY SAS
Via S.Mele, N.12 - 09170 Oristano
tel&fax (+39) 0783 211692-3932619836
email: greenislandenergysas@gmail.com

NOTA LEGALE: Il presente documento non può essere riprodotto, copiato, distribuito, modificato o alterato in qualsiasi modo senza la preventiva autorizzazione scritta da parte di Green Island Energy S.p.A.