



Legenda
 — Curve di livello (a 0,5 m)
 □ Area di intervento



COMUNE DI STORNARELLA
PROVINCIA DI FOGGIA



COMUNE DI ORTA NOVA
PROVINCIA DI FOGGIA

Progetto per la realizzazione di un impianto agro-fotovoltaico della potenza di 40,658 MWp (36,5 MW in immissione) nei comuni di Stornarella (FG) e Orta Nova (FG) in località "Ferranti", delle opere connesse e delle infrastrutture indispensabili

PROGETTO DEFINITIVO

Rilievo Planoaltimetrico

COD. ID.	FV071FGEFEB -	N. elaborato	Data	Scala
Livello prog.	Tipo documentazione			
PD	Definitiva		12 / 2020	1:3.000

Nome file

REVISIONI					
REV.	DATA	DESCRIZIONE	ESEGUITO	VERIFICATO	APPROVATO
00	DICEMBRE 2020	PRIMA EMISSIONE		MAGNOTTA	MAGNOTTA

COMMITTENTE:
EFE S.R.L.
 Via Paolo Andreani, N. 6
 20122 MILANO (MI) ITALIA
 efesrl@pec.cloud

PROGETTAZIONE:



MAXIMA INGEGNERIA S.R.L.
 Direttore tecnico: Ing. Massimo Magnotta
 Via Mario Pieralisi n.45 - 70124 BARI
 pec: gms@pec.it
 P.IVA: 05948990729



PRO.ENERGY ENGINEERING S.R.L.
 Direttore tecnico: Ing. Gianpiero Lavare
 Via Vincenzo Cucini n.28 - 70043 Monopoli (BA) Italia
 pec: proenergy_pec@pec.it
 P.IVA: 09465410721

CONSULENTI:

Ing. Sabrina Scaramuzzi
 Viale Luigi De Laurentis, 6 int.20, 70124 Bari (BA) Italia
 Tel. fax: 080 2082652 - 328 589821
 e-mail: progettascaramuzzi@gmail.com - sabrina.scaramuzzi@ingpec.eu

Dott. Antonio Mesisca
 Via A. Moro, B/5, 82021 Apice (BN), Italia
 Tel. 077 8116366
 e-mail: mesisca.antonio@virgilio.it

Dott. Geol. Rocco Porsia
 Via Tacito, 31, 75100 Matera (MT) Italia
 Tel. +39 3477151670
 e-mail: r.porsia@laboratorioroma.it

Dott. Gianfranco Vitolla
 Via San Benedetto, 20 70013 Castellana Grotte (BA), Italia
 Tel. +39 3294233982
 e-mail: gianfranco.vitolla@virgilio.it

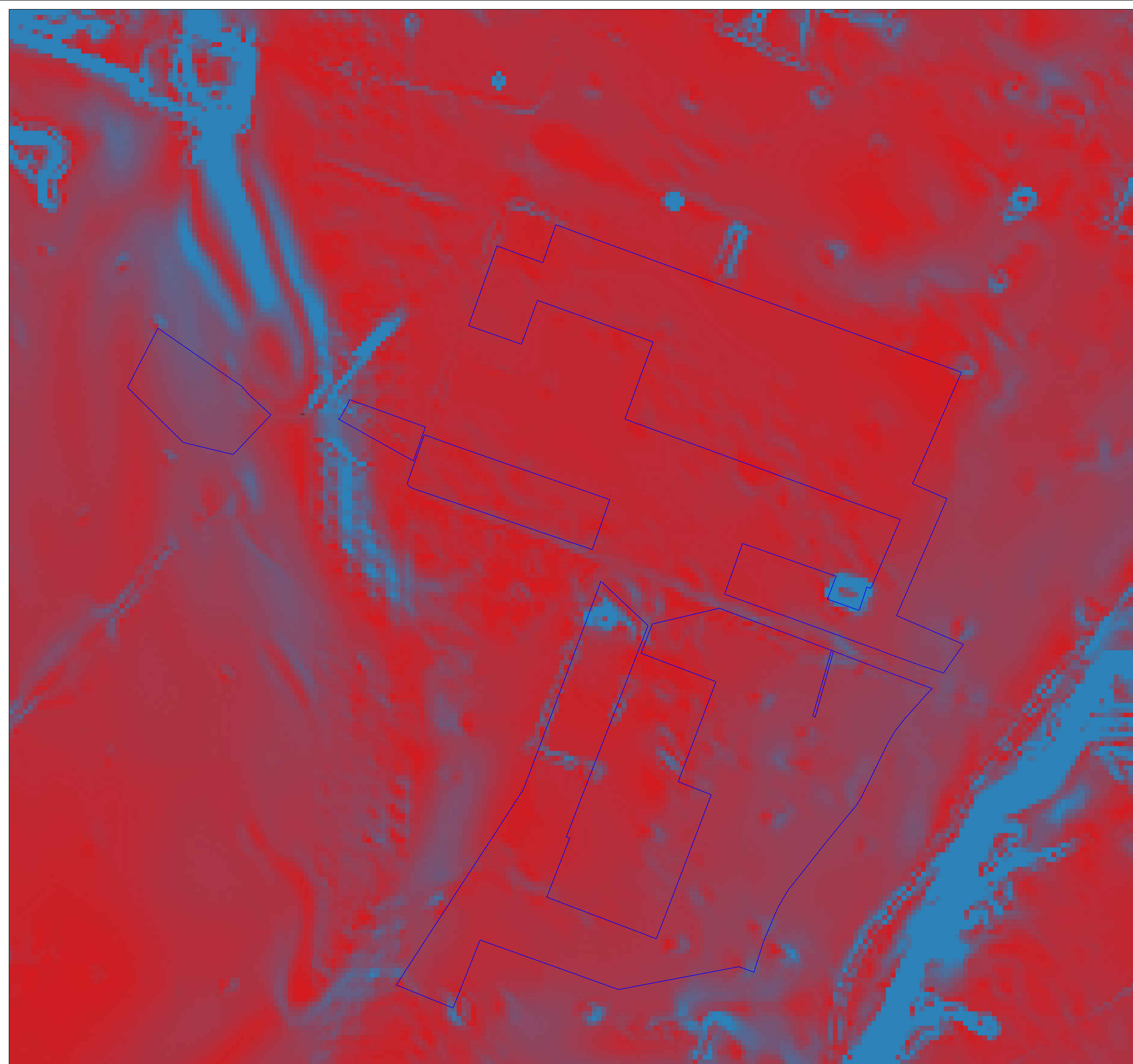

Legenda
 □ Area di intervento
 PENDENZA
 ■ Pendenza < 10%
 ■ Pendenza > 10%



COMUNE DI STORNARELLA
PROVINCIA DI FOGGIA



COMUNE DI ORTA NOVA
PROVINCIA DI FOGGIA

Progetto per la realizzazione di un impianto agro-fotovoltaico della potenza di 40,658 MWp (36,5 MW in immissione) nei comuni di Stornarella (FG) e Orta Nova (FG) in località "Ferranti", delle opere connesse e delle infrastrutture indispensabili

PROGETTO DEFINITIVO

Studio della pendenza da DTM (fonte SIT Puglia)

COD. ID.	FV071FGEFEB -			
Livello prog.	Tipo documentazione	N. elaborato	Data	Scala
PD	Definitiva		12 / 2020	1:3.000
Nome file				

REVISIONI					
REV.	DATA	DESCRIZIONE	ESEGUITO	VERIFICATO	APPROVATO
00	DICEMBRE 2020	PRIMA EMISSIONE		MAGNOTTA	MAGNOTTA

COMMITTENTE:
EFE S.R.L.
 Via Paolo Andreani, N. 6
 20122 MILANO (MI) ITALIA
 efesrl@pec.cloud

PROGETTAZIONE:



MAXIMA INGEGNERIA S.R.L.
Progettazione e consulenza
via Mario Piergiovanni n.45 - 70124 BARI
pec: gpe@pec.it
P.IVA. 05948980729



PRO.ENERGY ENGINEERING S.R.L.
via Vincenzo Capon n.28 - 70043 Monopoli (BA) Italia
pec: proenergy_pec@pec.it
P.IVA.09465410721

CONSULENTI:

Ing. Sabrina Scaramuzzi
Viale Luigi De Laurentis, 6 int.20, 70124 Bari (BA) Italia
Tel.n. 080 2082652 - 328 5589821
e-mail: progettocivili@gmail.com - sabrina.scaramuzzi@ingpec.eu

Dott. Antonio Mesisca
Via A. Moro, B/5, 82021 Apice (BN), Italia
Tel. 0735 3294233982
e-mail: mesisca.antonio@virgilio.it

Dott. Geol. Rocco Porsia
Via Tacito, 31, 75100 Matera (MT) Italia
Tel. +39 3477151670
e-mail: r.porsia@laboratorioroma.it

Dott. Gianfranco Vitolla
Via San Benedetto, 20 70013 Castellana Grotte (BA), Italia
Tel. +39 3294233982
e-mail: gianfranco.vitolla@virgilio.it



— Curve di livello (a 0.5 m)



COMUNE DI STORNARELLA
PROVINCIA DI FOGGIA



COMUNE DI ORTA NOVA
PROVINCIA DI FOGGIA

Progetto per la realizzazione di un impianto agro-fotovoltaico della potenza di 40,658 MWp (36,5 MW in immissione) nei comuni di Stornarella (FG) e Orta Nova (FG) in località "Ferranti", delle opere connesse e delle infrastrutture indispensabili

PROGETTO DEFINITIVO

Rilievo pianoaltimetrico Area Sottostazione TERNA e SSEU

COD. ID.	FV071FGEFEB -			
Livello prog.	Tipo documentazione	N. elaborato	Data	Scala
PD	Definitiva	4.2.8.0	09/2022	1:1000
Nome file				

REVISIONI					
REV.	DATA	DESCRIZIONE	ESEGUITO	VERIFICATO	APPROVATO
00	SETTEMBRE 2022	PRIMA EMISSIONE		MAGNOTTA	MAGNOTTA

COMMITTENTE:
EFE S.R.L.
Via Paolo Andreani, N. 6
20122 MILANO (MI) ITALIA
efesrl@pec.cloud

PROGETTAZIONE:



MAXIMA INGEGNERIA S.R.L.
Direttore tecnico: Ing. Massimo Magnotta
Via Mario Piergalli n.45 - 70124 BARI
pec: gms@pec.it
P.IVA: 05949690729



PRO.ENERGY ENGINEERING S.R.L.
Direttore tecnico: Ing. Gianpiero Lavagna
Via Vincenzo Capon n.28 - 70043 Monopoli (BA) Italia
pec: proenergy_pec@pec.it
P.IVA: 09465410721

CONSULENTI:

Ing. Sabrina Scaramuzzi
Viale Luigi De Laurentis, 6 int.20, 70124 Bari (BA) Italia
Tel. fax: 080 2082652 - 328 5589821
e-mail: progettascaramuzzi@gmail.com - sabrina.scaramuzzi@ingpec.eu





Dott. Antonio Mesisca
Via A. Moro, B/5, 82021 Apice (BN), Italia
Tel: 0874 161636
e-mail: mesisca.antonio@virgilio.it

Dott. Geol. Rocco Porsia
Via Tacito, 31, 75100 Matera (MT) Italia
Tel: +39 3477151670
e-mail: r.porsia@liberatirovere.it

Dott. Gianfranco Vitolla
Via San Benedetto, 20 70013 Castellana Grotte (BA), Italia
Tel: +39 3294233982
e-mail: gianfranco.vitolla@virgilio.it

Area di intervento (Stazione TERNA e SSEU)

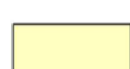
Studio delle pendenze

-  < 2 %
-  2 % - 4 %
-  4 % - 6 %
-  6 % - 8 %
-  > 8 %

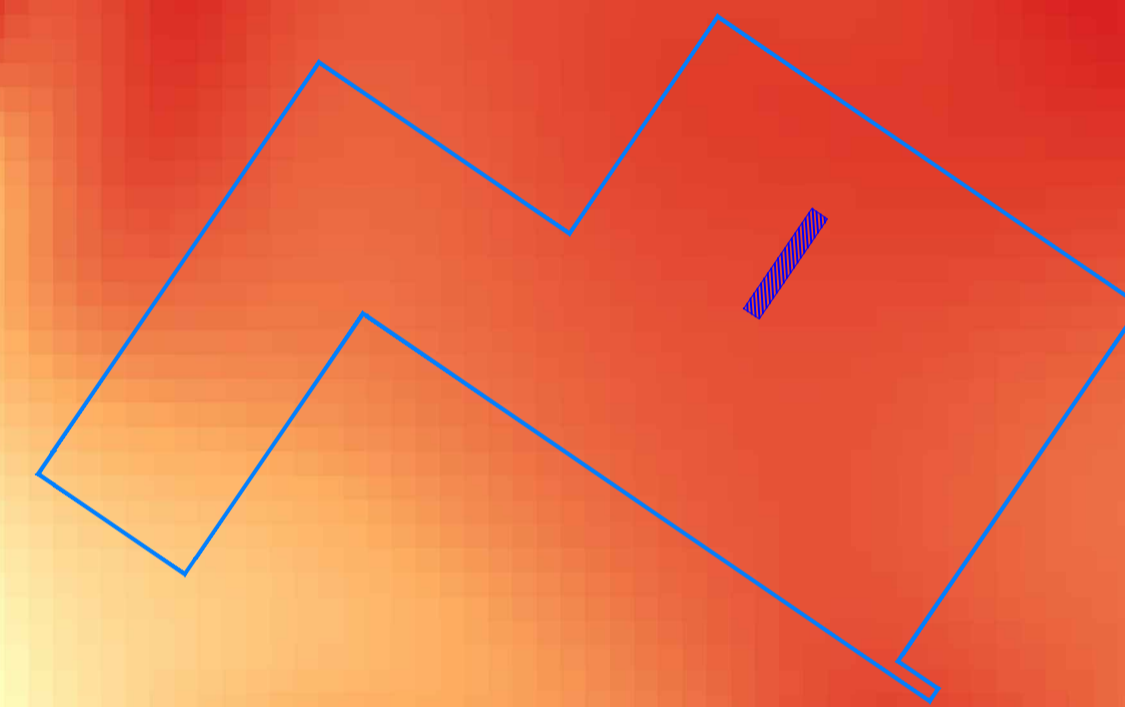

COMUNE DI STORNARELLA
PROVINCIA DI FOGGIA



COMUNE DI ORTA NOVA
PROVINCIA DI FOGGIA

Progetto per la realizzazione di un impianto agro-fotovoltaico della potenza di 40,658 MWp (36,5 MW in immissione) nei comuni di Stornarella (FG) e Orta Nova (FG) in località "Ferranti", delle opere connesse e delle infrastrutture indispensabili

PROGETTO DEFINITIVO

Rilievo planoaltimetrico Area Sottostazione TERNA e SSEU

COD. ID.	FV071FGFEB -			
Livello prog.	Tipologia documentazione	N. elaborato	Data	Scala
PD	Definitiva	4.2.8.0	09/2022	1:2500

Nome file

REVISIONI

REV.	DATA	DESCRIZIONE	ESEGUITO	VERIFICATO	APPROVATO
00	SETTEMBRE 2022	PRIMA EMISSIONE		MAGNOTTA	MAGNOTTA

COMMITTENTE:

EFE S.R.L.
Via Paolo Andreani, N. 6
20122 MILANO (MI) ITALIA
efesrl@pec.cloud

PROGETTAZIONE:

MAXIMA INGEGNERIA S.R.L.
MAXIMA INGEGNERIA S.R.L.
via Marco Piarolo n.45 - 70124 BARI
pec: gpe@pec.it
P.IVA: 05949690729

PRO.ENERGY ENGINEERING S.R.L.
PRO.ENERGY ENGINEERING S.R.L.
via Vincenzo Capon n.28 - 70043 Monopoli (BA) Italia
pec: proenergy_pec@pec.it
P.IVA: 09465410721

CONSULENTI:

Ing. Sabrina Scaramuzzi
Via Luigi De Laurentis, 6 int.20, 70124 Bari (BA) Italia
Tel. fax: 080 2082652 - 328 5589821
e-mail: progettocivili@gmail.com - sabrina.scaramuzzi@ingpec.eu

Dott. Antonio Mesisca
Via A. Moro, B/5, 82021 Apice (BN), Italia
Tel. 0874 161356
e-mail: mesisca.antonio@virgilio.it

Dott. Geol. Rocco Porsia
Via Tacito, 31, 75100 Matera (MT) Italia
Tel. +39 3477151670
e-mail: r.porsia@laboratorioterra.it

Dott. Gianfranco Vitolla
Via San Benedetto, 20 70013 Castellana Grotte (BA), Italia
Tel. +39 3294233982
e-mail: gianfranco.vitolla@virgilio.it