

PRG Comune di Orta Nova - Territorio comunale - Stato di fatto

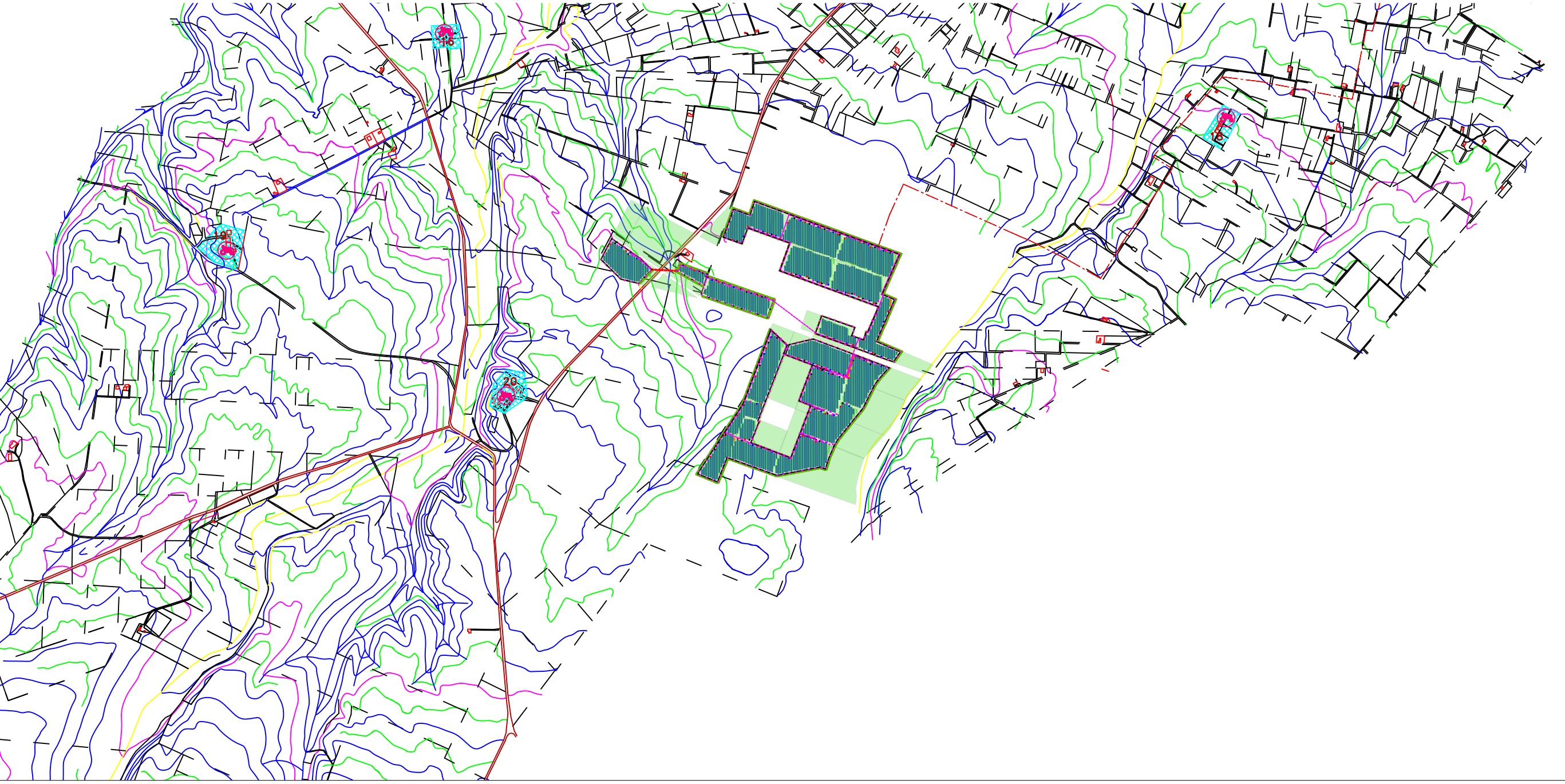

- LEGENDA
- INSEDIAMENTI PRODUTTIVI ESISTENTI
 - IMPIANTO DI DEPURAZIONE
 - PRODUZIONE ELETTRICA
 - MASSERIE - NUCLEI AGRICOLI
 - 1-BARCHETTA
 - 2-NOVIA
 - 3-BARCELLI
 - 4-CAPRERO DI ZEZZA
 - 5-FICORA DI FIJASI
 - 6-FICORA DEL DUCA
 - 7-PAULETTA
 - 8-CAMPANELLA
 - 9-PALATA VECCHIA
 - 10-PALATA NUOVA
 - 11-PASTA DELLE CANNE
 - 12-MASOTTELLI
 - 13-GRASANO
 - 14-CURANO
 - 15-CARPESE
 - 16-SPIRITO
 - 17-PAOLLO
 - 18-RO MORIO
 - 19-TORO
 - 20-FERRANTI
 - 21-MARCHITTO
 - 22-S.MARCO
 - 23-SPIRITO GRANDE
 - 24-SPIRITO PICCOLO

LEGENDA SIMBOLI

SIMBOLO	DESCRIZIONE SIMBOLO
	Cabina di Campo
	Recinzione Perimetrale
	Piazzola di movimentazione
	Confine Area Cabina di Campo
	Strada Perimetrale e di intermezzo
	Cavidotto MT 30 kV di collegamento con SSE
	Cabina di Consegna
	Area adibita alla coltivazione
	Ulivo con diametro massimo di 5 mt
	Moduli fotovoltaici

PRG Comune di Orta Nova - Territorio comunale - Stato di fatto - Individuazione degli attuali vincoli in materia di tutela e valorizzazione ambientale

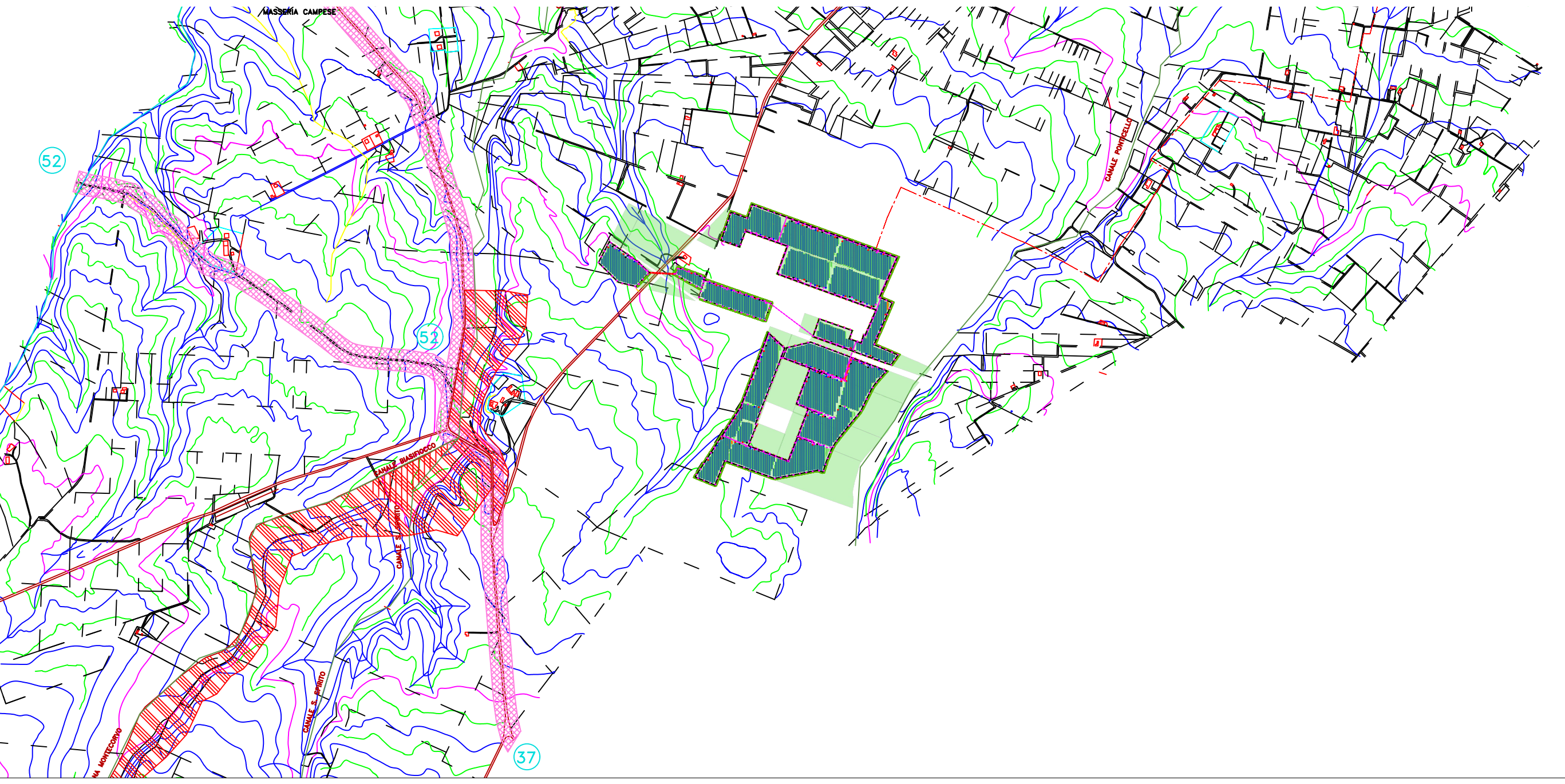

- LEGENDA
- CANALI DI TIPO A, A-E (Acque pubbliche)
 - CANALI DI TIPO B (Acque non pubbliche non presenti sulle cartografie)
 - AREE SOTTOPOSTE A VINCOLO IDROLOGICO
 - AREE ARCHEOLOGICHE
 - 14) TRATTURIO FOGGIA -OFANTO
 - 17) TRATTURELLO ORTA-FRESANTI
 - 28) TRATTURELLO CARAPILLE-FORMARELLA
 - 37) TRATTURELLO FOGGIA-ORONA-LAYELLO
 - 40) TRATTURELLO SALPETELLO DI TONTI-TRINTAPOLI
 - 51) TRATTURELLO CERIGNOLA-PONTE DI BOVINO
 - 80) TRATTURELLO LA FICORA
 - 93) TRATTURELLO MARTELLO-FERRANTE
 - IMMOBILE VINCOLATO L.1089/98
 - MASERIA DI INTERESSE ARCHEOLOGICO SEGNALATO

PRG Comune di Orta Nova - Territorio comunale - Progetto zonizzazione

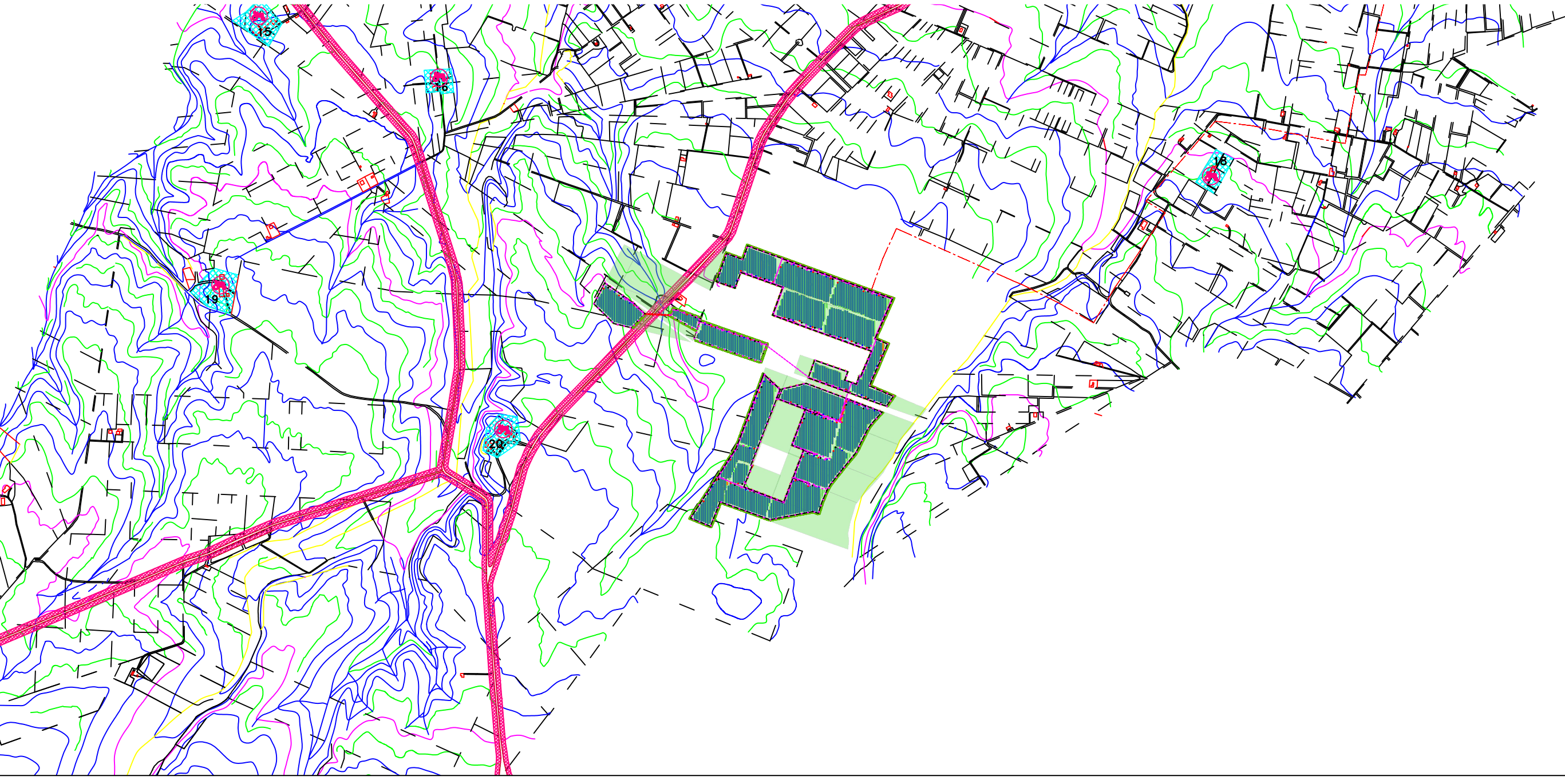

- LEGENDA
- STAZIONE PRIMARIA ENEL
 - IMPIANTI DI DEPURAZIONE
 - MASSERIE - NUCLEI AGRICOLI
 - 1-BARCHETTA
 - 2-NOVIA
 - 3-BARCELLI
 - 4-CAPRERO DI ZEZZA
 - 5-FICORA DI FIJASI
 - 6-FICORA DEL DUCA
 - 7-PAULETTA
 - 8-CAMPANELLA
 - 9-PALATA VECCHIA
 - 10-PALATA NUOVA
 - 11-PASTA DELLE CANNE
 - 12-MASOTTELLI
 - 13-GRASANO
 - 14-CURANO
 - 15-CARPESE
 - 16-SPIRITO
 - 17-PAOLLO
 - 18-RO MORIO
 - 19-TORO
 - 20-FERRANTI
 - 21-MARCHITTO
 - 22-S.MARCO
 - 23-SPIRITO GRANDE
 - 24-SPIRITO PICCOLO
 - FASCIA DI RISPETTO STRADALE ED AUTOSTRADALE
 - FASCIA DI RISPETTO FERROVIARIO
 - 01 - P.L.A. APPROVATO
 - 02 - P.P. ADOTTATO
 - 03 - AREE PER INSEDIAMENTI PRODUTTIVI DI PROGETTO
 - 04 - INSEDIAMENTI PRODUTTIVI ESISTENTI
 - 05 - AREE A PREVALENTE DESTINAZIONE AGRICOLA
 - 06 - AREE E NUCLEI AGRICOLI DI INTERESSE AGRICOLTURICO
 - F1 - AREE PER ISTRUZIONE
 - F2 - AREE PER ATTREZZATURE DI INTERESSE COMUNE
 - F3 - AREE VERDE ATTREZZATO
 - F4 - AREE PARCHEGGI
 - F5 - AREE VERDE ATTREZZATO DI PUBBLICO INTERESSE
 - F6 - CAMTERO ESISTENTE
 - F7 - AMPLIAMENTO CAMTERO
 - F8 - AREE DI RISPETTO ONTINERALE
 - F9 - AREE A STANDARDI PER ATTIVITA' PRODUTTIVE
 - F10 - AREE PER ATTREZZATURE DI PARTICOLARE INTERESSE

COMUNE DI STORNARELLA
PROVINCIA DI FOGGIA

COMUNE DI ORTA NOVA
PROVINCIA DI FOGGIA

Progetto per la realizzazione di un impianto agro-fotovoltaico della potenza di 40,658 MWp (36,5 MW in immissione) nei comuni di Stornarella (FG) e Orta Nova (FG) in località "Ferranti", delle opere connesse e delle infrastrutture indispensabili

PROGETTO DEFINITIVO
PRG del Comune di Ortonova

COD. ID.	FV071FGFEB -			
Livello prg	Tipodocumentazione	N. elaborato	Data	Scala
PD	Definitiva	4.2.8.6.1	09/2022	1:20.000

REVISIONI

REV.	DATA	DESCRIZIONE	ESEGUITO	VERIFICATO	APPROVATO
00	DICEMBRE 2020	PRIMA EMISSIONE		MAGNOTTA	MAGNOTTA
01	SETTEMBRE 2022	SECONDA EMISSIONE		MAGNOTTA	MAGNOTTA

COMMITTENTE:
EFE S.R.L.
Via Paolo Andreani, N. 6
20122 MILANO (MI) ITALIA
efesrl@pec.cloud

PROGETTAZIONE:

MAXIMA INGEGNERIA S.R.L.
Direttore tecnico: Ing. Massimo Magnotta
Via Marco Porphiro n.48 - 70124 BARI
pec: gpe@pec.it
P.IVA: 09548980729

PRO.ENERGY ENGINEERING S.R.L.
Direttore tecnico: Ing. Gianpiero Lavera
Via Vincenzo Cerulli n.25 - 70043 Monopoli (BA) Italia
pec: proenergy_pec@pec.it
P.IVA: 0965410721

CONSULENTI:

Ing. Sabrina Scaramuzzi
Via Luigi De Laurentis, 6 int.20, 70124 Bari (BA) Italia
Tel. n. 080 2082652 - 328 5588821
e-mail: progettocivilt@protonmail.com - sabrina.scaramuzzi@ingpec.eu

Dott. Antonio Mesisca
Via A. Moro, B/5, 82021 Apice (BN), Italia
Tel. 077 1616366
e-mail: mesisca.antonio@virgilio.it

Dott. Geol. Rocco Porsia
Via Tacito, 31, 75100 Matera (MT) Italia
Tel. +39 3477151670
e-mail: r.porsia@laboratorioroma.it

Dott. Gianfranco Vitolla
Via San Benedetto, 20 70013 Castellana Grotte (BA), Italia
Tel. +39 3294233982
e-mail: gianfranco.vitolla@virgilio.it