

MAP 1: ORTOFOTO CON SOVRAPPOSIZIONE DELLA CTR

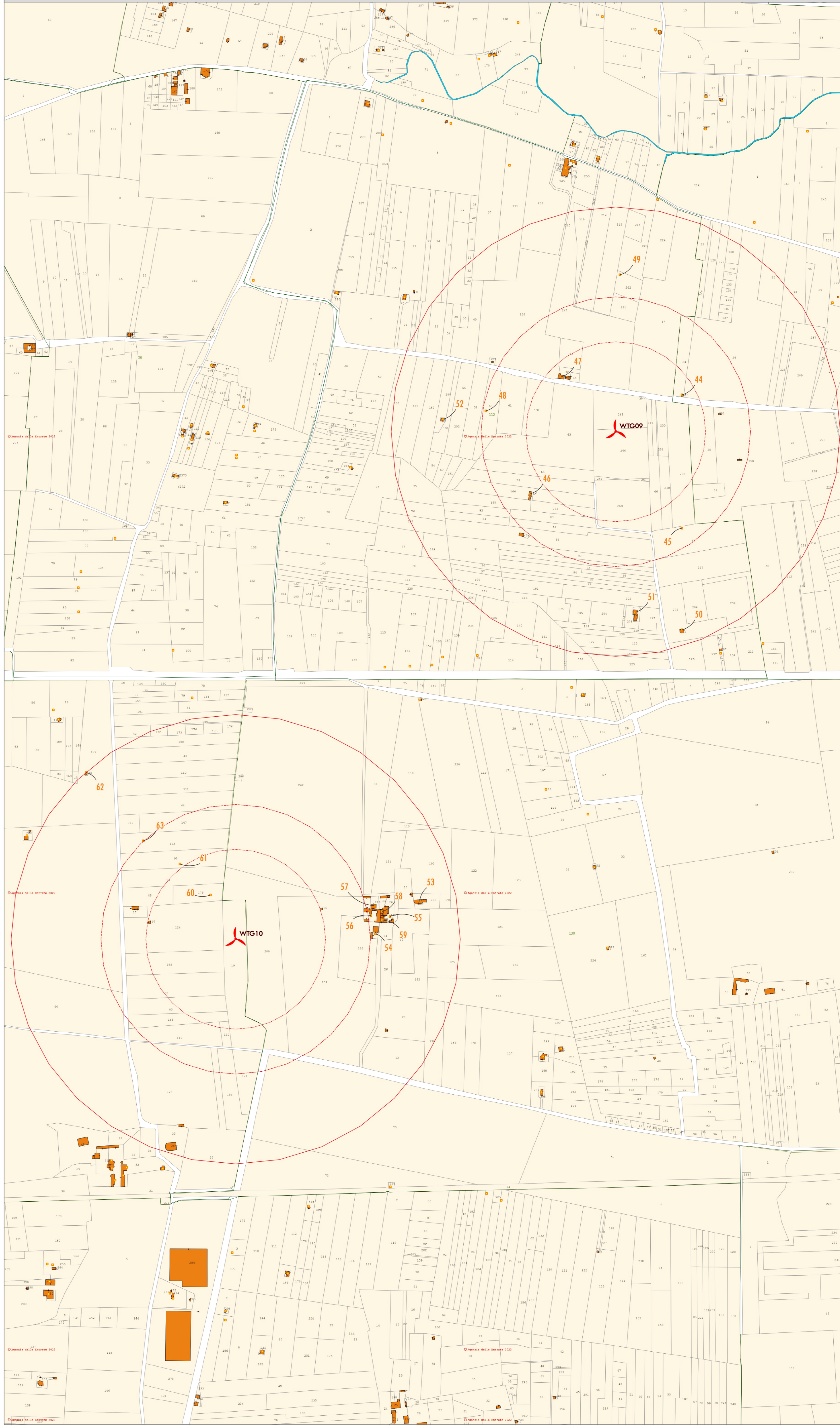

MAP 2: CATASTALE



NAVIGATORE

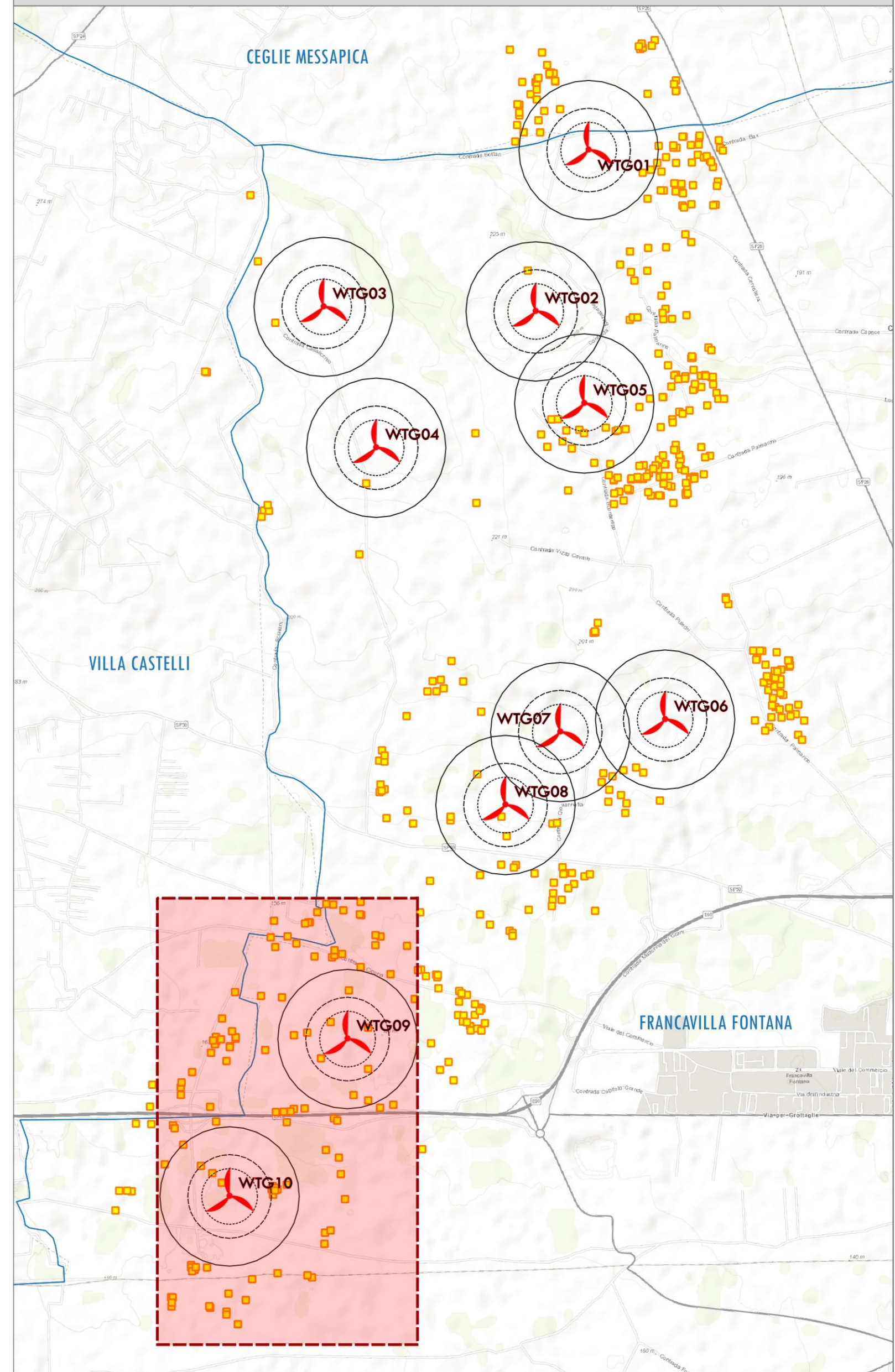

LEGENDA

- Aerogeneratori
  - Limiti comunali
  - Centroidi dei recettori nell'intorno di 1000 m dalle turbine
  - edificio civile
  - Edificio CTR
  - Edificio civile
  - Edificio diroccato
  - Trullo
  - Baracca
  - Cabina elettrica di trasformazione
  - Capannone
  - Capannone in costruzione
  - Serra
  - Circonferenza di raggio pari a 300 m
  - Circonferenza di raggio pari a 500 m
  - Circonferenza di raggio pari a 200 m
  - Distanza minima ai sensi del DM 10/09/10
- Cartografia di base:  
 MAP 1: Bing Satellite con sovrapposizione CTR Regione Puglia;  
 MAP 2: Wms Catasto AdE

PROGETTO PER LA REALIZZAZIONE DI UN PARCO EOLICO E DELLE RELATIVE OPERE DI CONNESSIONE ALLA RTN POTENZA NOMINALE 56 MW

REGIONE PUGLIA 	PROVINCIA DI BRINDISI 	COMUNE DI FRANCAVILLA FONTANA  Località "Masseria Vizzo"
--------------------	---------------------------	--

Scala: 1:4000    Formato Stampa: A0

**PROGETTO DEFINITIVO**

ELABORATO

INT. MITE. 0007145  
 I.1.c - IV    Individuazione recettori prossimi al parco - TAV 4

 R.S.V. Design Studio S.r.l. Piazza Carmine, 5   74077 Torro Orsara (BR) P.IVA 0285859708 Tel./fax +39 0974 985480   e-mail: info@rsv-da.it	 ITW FRANCAVILLA S.r.l. Via del Castello, 89 740100 Polignano (FG) P.IVA 0282780763
Responsabile Progetto:  Ing. Vassalli Quirino	Ing. Speranza Carmine Antonio 

Descr.	Matrice della revisione:	Redatto:	Controllato:	Approvato:
01/2012	Revisione di integrazione MITI prot. 0007145 del 28/09/2012	RSV	QV	RSV

Il presente elaborato è di proprietà di R.S.V. Design Studio S.r.l. Non è consentito riprodurlo o comunque utilizzarlo senza autorizzazione scritta di R.S.V. Design Studio S.r.l.