

Tavola A - Ambiti geografici e unità tipologiche di paesaggio



Tavola B - Elementi identificativi e percorsi di interesse paesaggistico



Tavola C - Istituzioni per la tutela della natura

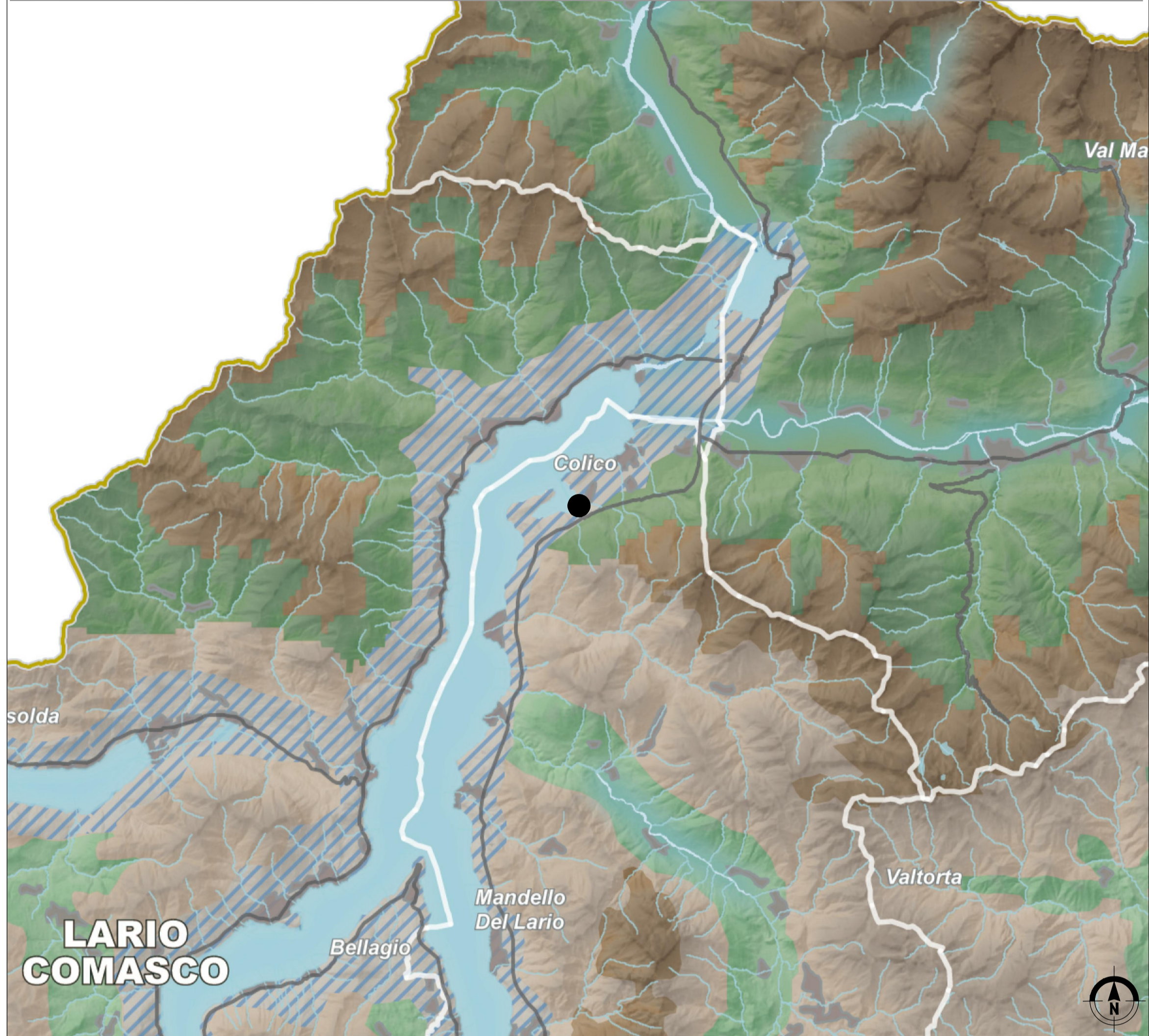

Tavola D - Quadro di riferimento della disciplina paesaggistica regionale

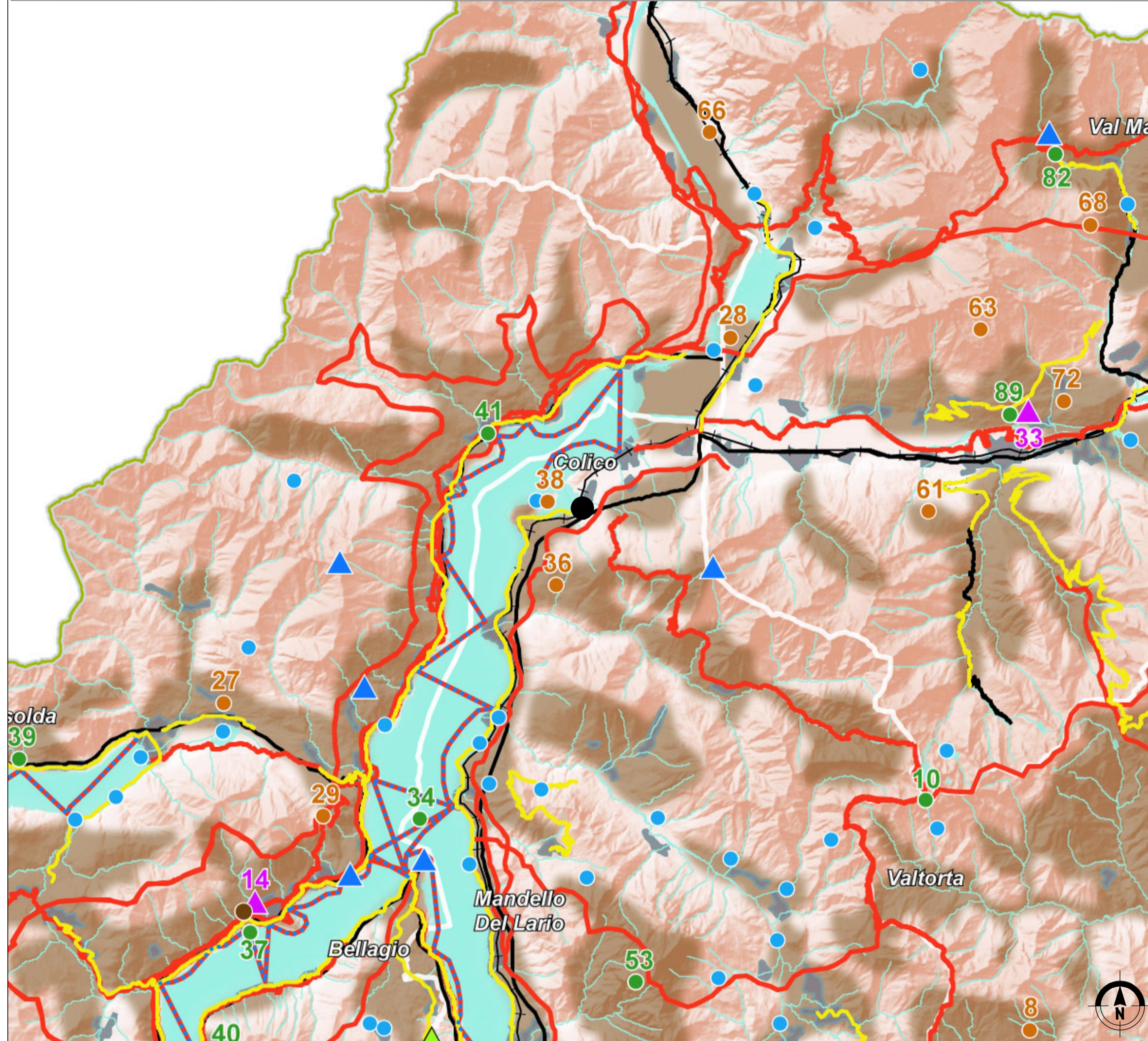

**Legenda**

● Area di intervento

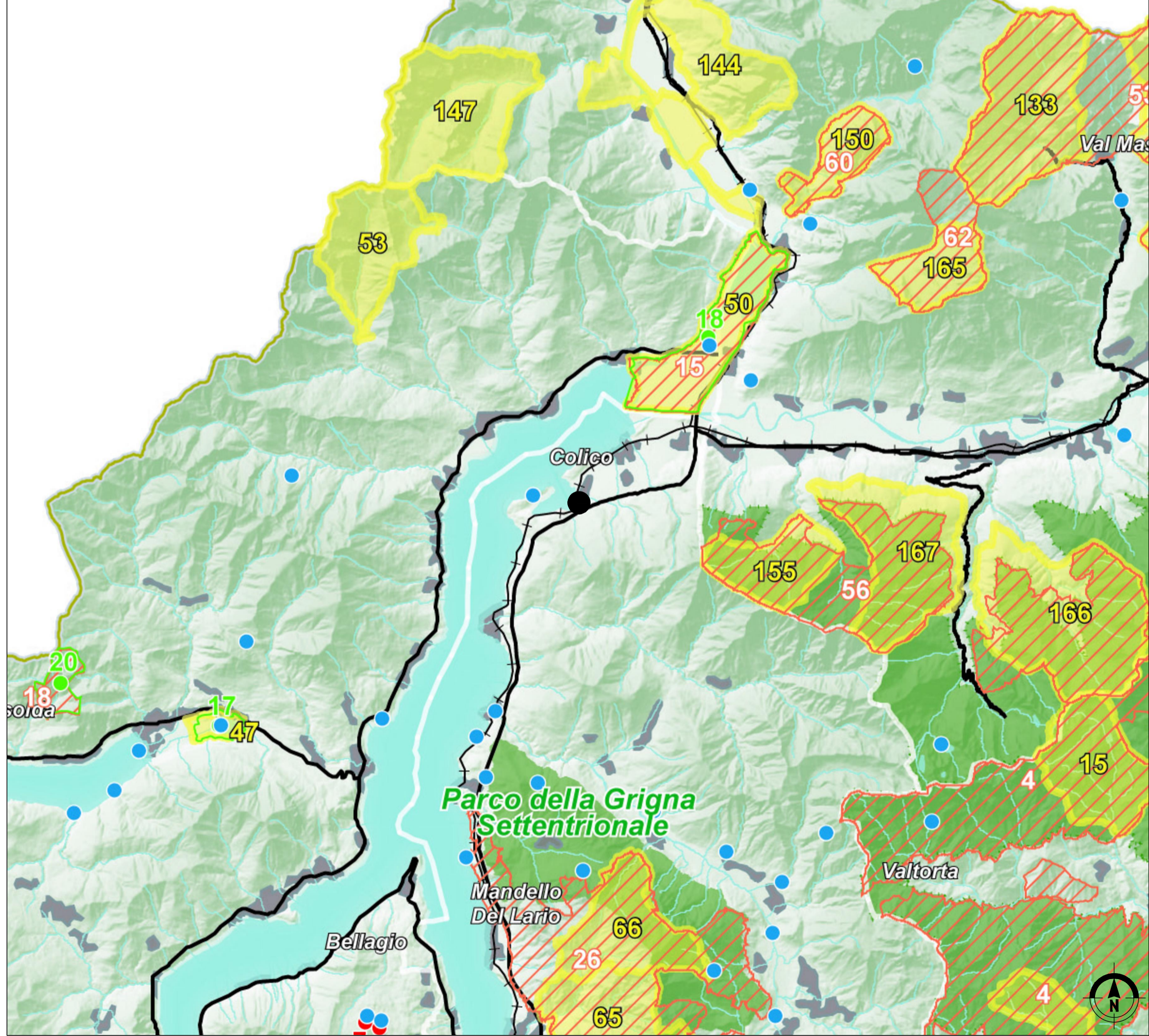
**PPR - Tavola A**

- Ambiti geografici
- Autostrade e tangenziali
- Strade statali
- Confini provinciali
- Confini regionali
- Ambiti urbanizzati
- Laghi

**UNITA' TIPOLOGICHE DI PAESAGGIO**

**Fascia alpina**

- Paesaggi delle valli e dei versanti
- Paesaggi delle energie di rilievo

**Fascia prealpina**

- Paesaggi dei laghi insubrici
- Paesaggi della montagna e delle dorsali
- Paesaggi delle valli prealpine

**Fascia collinare**

- Paesaggi degli anfiteatri e delle colline moreniche
- Paesaggi delle colline pedemontane e della collina Banina

**PPR - Tavola B**

- Confini provinciali
- Confini regionali
- Luoghi dell'identità regionale
- Paesaggi agrari tradizionali
- Geositi di rilevanza regionale
- Siti riconosciuti dall'UNESCO quali patrimonio mondiale, culturale e naturale dell'umanità
- Strade panoramiche - [vedi anche Tav. E]
- Linee di navigazione
- Tracciati guida paesaggistici - [vedi anche Tav. E]
- Belvedere - [vedi anche Tav. E]
- Visuali sensibili - [vedi anche Tav. E]

**PPR - Tavola C**

- Confini provinciali
- Confini regionali
- Bacini idrografici interni
- Idrografia superficiale
- Ferrovie
- Strade statali
- Autostrade e tangenziali
- Ambiti urbanizzati
- Riserve naturali
- Geositi di rilevanza regionale
- SIC - Siti di importanza comunitaria
- ZPS - Zone a protezione speciale

**PARCHI REGIONALI**

- Parchi regionali istituiti con ptcp vigente
- Parchi regionali istituiti senza ptcp vigente

**PPR - Tavola D**

- Confini provinciali
- Confini regionali
- Bacini idrografici interni
- Idrografia superficiale
- Ferrovie
- Strade statali
- Autostrade e tangenziali
- Ambiti urbanizzati
- Parchi regionali istituiti

**AREE DI PARTICOLARE INTERESSE AMBIENTALE-PAESISTICO**

- Ambiti di elevata naturalità - [art. 17]
- Laghi insubrici. Ambito di salvaguardia dello scenario lacuale [art. 19, comma 4 - vedi anche Tavole D1a - D1b - D1c - D1d]
- Geositi di interesse geografico, geomorfologico, paesistico, naturalistico, idrogeologico, sedimentologico - [art. 22, comma 3]
- Geositi di interesse geologico-stratigrafico, geominerario, geologico-strutturale, petrografico e vulcanologico - [art. 22, comma 4]
- Geositi di interesse paleontologico, paleoantropologico e mineralogico - [art. 22, comma 5]
- Siti riconosciuti dall'UNESCO quali patrimonio mondiale, culturale e naturale dell'Umanità - [art. 23]

**Fonti:**  
 Regione Lombardia, Piano Paesaggistico Regionale approvato con DCR n. 951 del 19 gennaio 2010; Tavola A - Ambiti geografici e unità tipologiche di paesaggio, Tavola B - Elementi identificativi e percorsi di interesse paesaggistico, Tavola C - Istituzioni per la tutela della natura, Tavola D - Quadro di riferimento della disciplina paesaggistica regionale

**anas**  
GRUPPO FS ITALIANE

**Struttura Territoriale Lombardia**

**COMPLETAMENTO DELLO SVINCOLO STRADALE SULLA S.S.36 IN LOCALITA' PIONA**

**PROGETTO DEFINITIVO**

PROGETTISTA:  
**3TI PROGETTI ITALIA**  
 INGEGNERIA INTEGRATA S.p.A.  
 Ing. Alfredo Ingletti

RESPONSABILE UNICO DEL PROCEDIMENTO  
 ING. PIETRO GUALANDI

DIRETTORE ESECUZIONE CONTRATTO  
 ING. EMANUELE FIORENZA

COORDINATORE PER LA SICUREZZA IN FASE DI PROGETTAZIONE  
 ING. GRAZIANO F. RUSTICO

**3TI ITALIA S.p.A.**  
 DIRETTORE TECNICO  
 Ing. Stefano Luca Foscati  
 Ordine degli Ingegneri  
 Provincia di Roma n. 20809

**STUDIO DI IMPATTO AMBIENTALE (SIA)**  
 (D.Lgs. n. 152/2006)

**Stralcio del Piano Paesaggistico Regionale (PPR)**

CODICE SIL	NOME FILE	REVISIONE	SCALA
NOMSM100667	T00IA01AMBCT01A.pdf		
CODICE PROGETTO	CODICE ELAB.		
MSM106D2201	T00IA01AMBCT01	A	1:150.000
D			
C			
B			
A	EMISSIONE	LUG. 2022	S. DI POMPEO
REV.	DESCRIZIONE	DATA	REDATTO
			VERIFICATO
			APPROVATO