



Legenda

Confini Regionali

- Regione Basilicata

Bacini Idrografici

- Bacino Centrale Agrovoltaica
- Cavidotto MT
- Bacino Canale della Bonifica Rosamarina
- Bacino Loconello
- Bacino Torrente Lampeggiano
- Bacino Vallone dei Briganti
- Sottobacino Valle Comuta
- Sottobacino Valle Melito
- Sottobacino Vallone S. Maria
- Sottobacino Vallone S. Nicola

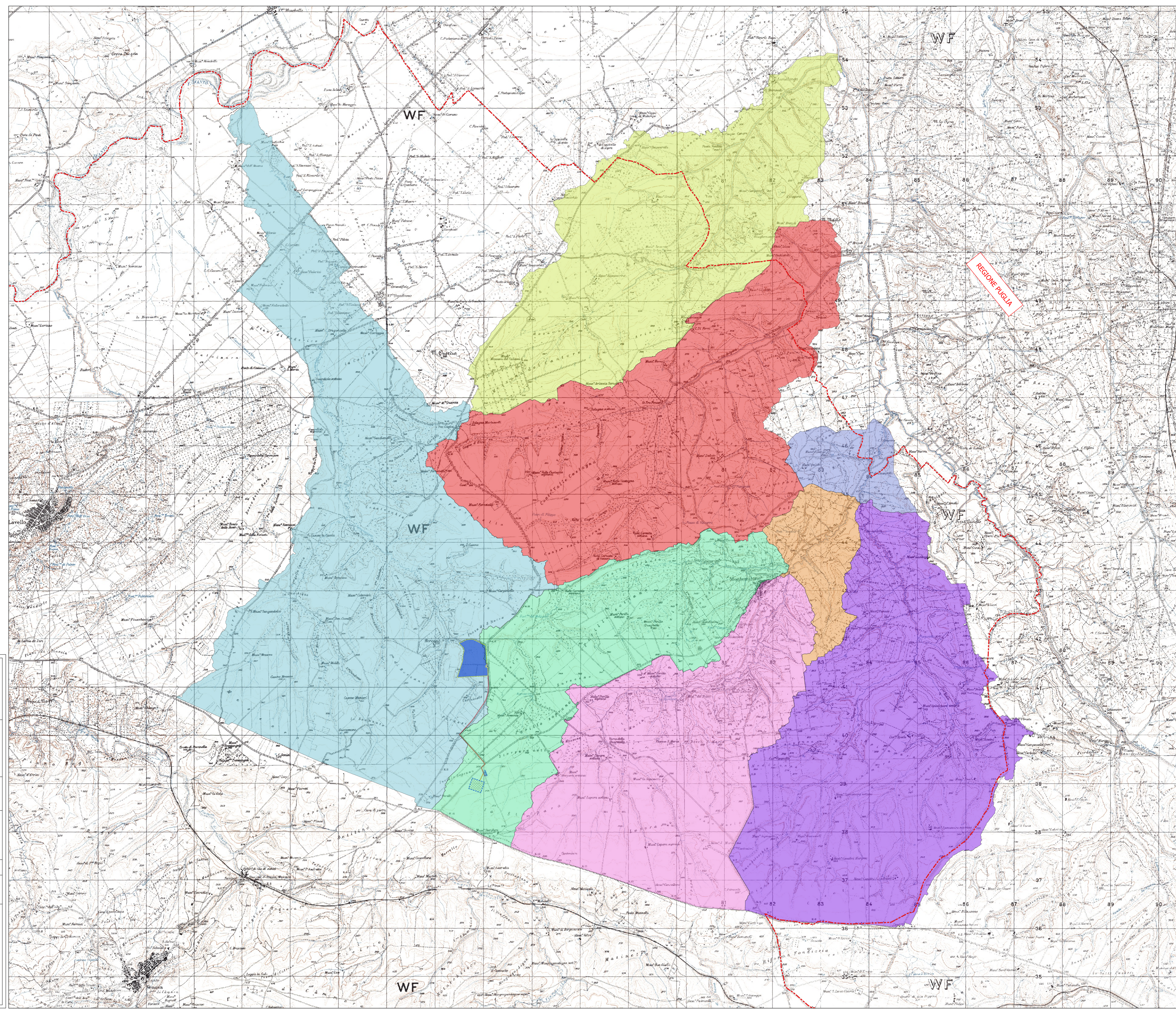

REGIONE BASILICATA

PROVINCIA DI POTENZA

COMUNE DI VENOSA

Progetto per la costruzione e l'esercizio di un impianto agrovoltaico e delle relative opere connesse, di potenza pari a 19,49115 MW DC e 18,00 MW AC

In Località Boreano
nel Comune di Venosa (PZ)

Comitente:
METKA EGN RENEWABLES DEVELOPMENT ITALY S.r.l.
Piazza Fontana 6, 20122 Milano (MI) - P. IVA 11237990967

Progettazione:
Elaborato redatto da:
Ing. Spagnone Francesco Paolo
Ordine degli Ingegneri prov. di Foggia, n. Iscrizione 2192

Simec S.r.l.
Società di Ingegneria
Via S. Pertini 35, 71020 Rocchetta Sant'Antonio (FG)

Collaborazione:
Ing. Salvatore Di Croce

PROGETTO DEFINITIVO

TITOLO
Corografia Bacini Idrografici

Numero documento	125.000	Formato Stampa	A0
Progetto	A.12.a.12	Nome file identificativo	META_VENOSA1_12a12_CorografiaBacini

Rev.	Data	Descrizione revisione	Redatto	Controllato	Approvato
00	20/10/2021	Redazione			