

LEGENDA

- OPERE CONNESSE**
- Cavidotto MT di collegamento dall'impianto alla sottostazione 30/150 kV
 - Area condivisa sottostazione 30_150kV
 - Sottostazione 30_150kV
 - Cavidotto AT di collegamento dalla sottostazione 30/150 kV alla Stazione TERNA S.p.a.
 - Stazione TERNA S.p.a. (da realizzare)
 - Confini Catastali dell'impianto agrovoltaico

- IMPIANTO AGROVOLTAICO**
- Recinzione impianto
 - Tracker (inseguitori monassiali e moduli fotovoltaici)
 - Cabina di campo
 - Viabilità di servizio dell'impianto
 - Aree di mitigazione visiva

- Componenti agronomiche**
- Oliveto non recintato
 - Oliveto recintato
 - Culture prative e foraggere

AREE E SITI NON IDONEI PRESENTI - BENI CULTURALI
(rif. Alleg. C della L.R. 30/12/2005, N. 54 e s.m.i.)

- Beni monumentali**
- Beni monumentali esterni al perimetro dei centri urbani
 - Beni monumentali esterni al perimetro dei centri urbani - buffer di 300 m
 - Beni monumentali esterni al perimetro dei centri urbani - buffer di 301-1000 m

- Beni archeologici ope legis**
- Tratturi vincolati ai sensi del D.M. 22/12/1983 - Area catastale

- Comparti**
- Ager Venusinus

MapServer_DTM_CTR

Nella presente carta vengono riportate le aree ed i siti non idonei, così come individuati dalla L.R. 30/12/2005, n. 54 e s.m.i., relativamente agli impianti fotovoltaici di grande generazione.
Si precisa che tali aree, ai sensi del D.M. 10/06/2010 risultano da sottoporre ad eventuali prescrizioni per un corretto inserimento nel territorio degli impianti.

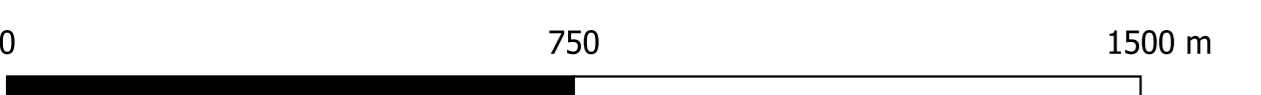
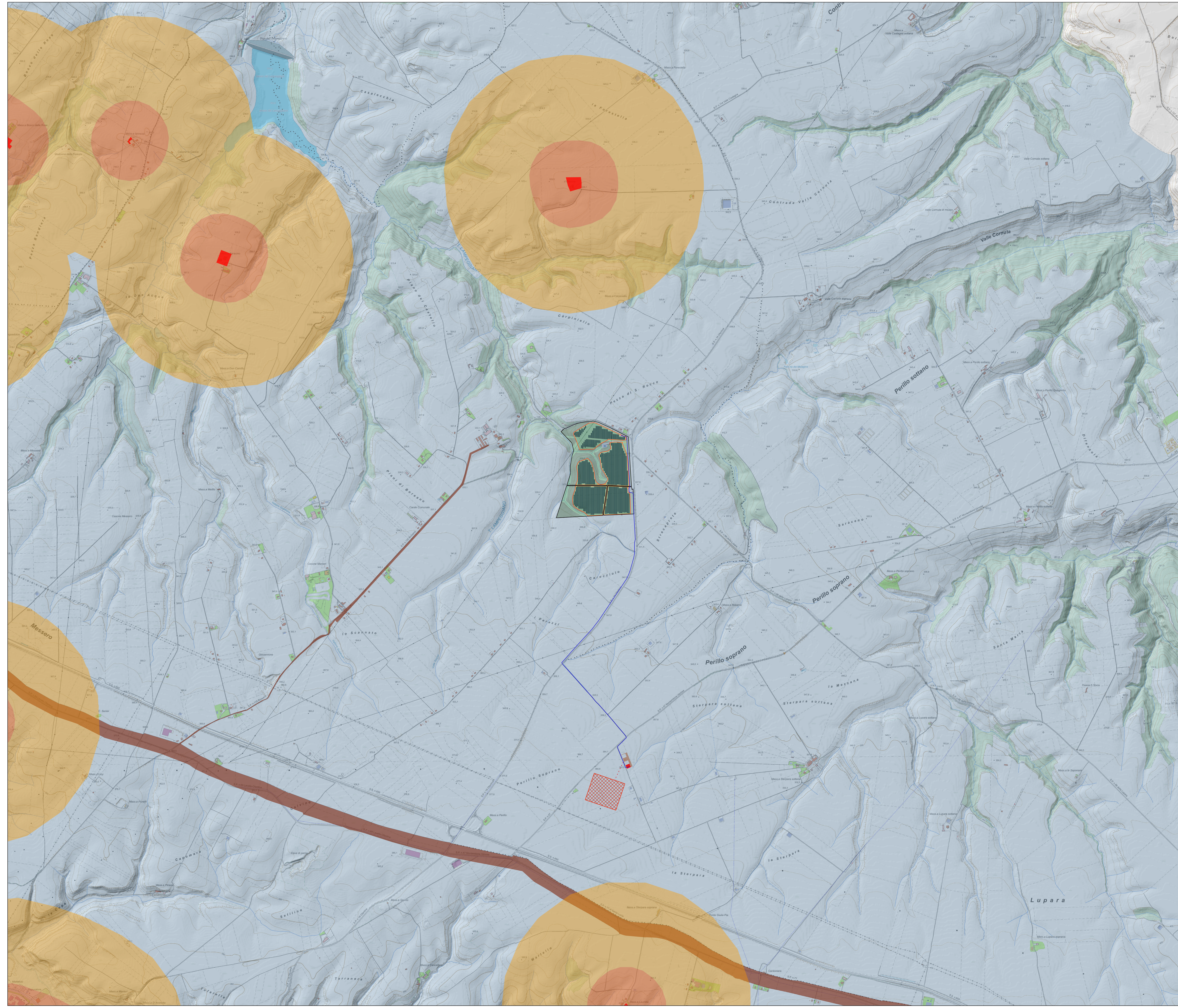

REGIONE BASILICATA PROVINCIA DI POTENZA

COMUNE DI VENOSA

Progetto per la costruzione e l'esercizio di un impianto agrovoltaico e delle relative opere connesse, di potenza pari a 19,49115 MW DC e 18,00 MW AC
In Località Boreano
nel Comune di Venosa (PZ)

Comitente:
METKA EGN RENEWABLES DEVELOPMENT ITALY S.r.l.
Piazza Fontana 6, 20122
Milano (MI) - P. Iva 11737990967

Progettazione:
Simec S.r.l.
Società di Ingegneria
Via S. Pertini 35, 71020
Rocchetta Sant' Antonio (FG)

Elaborato redatto da:
Ing. Spigone Francesco Paolo
Ordine degli Ingegneri prov. di Foggia, n. Iscrizione 2192

Collaborazione:
arch. Giuseppe Pulizzi

PROGETTO DEFINITIVO

TITOLO:
Carta dei vincoli: aree da sottoporre ad eventuali prescrizioni - L.R. 54/15 - Beni Culturali

Numero documento	Scala	Forma Stampa
00	1:10.000	A0
File	Progr. doc.	Rev.
D	A.12.a.4.2	01
Nome file / Identificatore METKA_VENOSA1_AT24-3_1254.01		

<p>Sul presente elaborato sussiste il DIRITTO DI PROPRIETÀ. Qualsiasi utilizzo non autorizzato sarà perseguito ai sensi della normativa vigente.</p>					
Rev.	Data	Descrizione revisione	Redatto	Controllato	Approvato
00	20/10/2021	Redazione			