

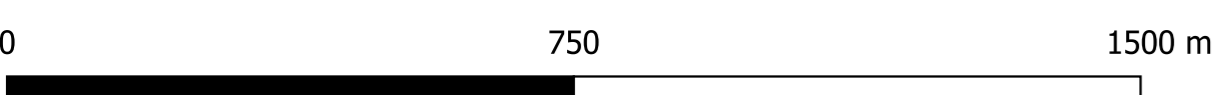

- LEGENDA**
- OPERE CONNESSE**
- Cavidotto MT di collegamento dall'impianto alla sottostazione 30/150 kV
 - Area condivisa sottostazione 30_150kV
 - Sottostazione 30_150kV
 - Cavidotto AT di collegamento dalla sottostazione 30/150 kV alla Stazione TERNA S.p.a.
 - Stazione TERNA S.p.a. (da realizzare)
 - Confini Catastali dell'impianto agrovoltaico
- IMPIANTO AGROVOLTAICO**
- Tracker (inseguitori monassiali e moduli fotovoltaici)
 - Recinzione impianto
 - Via di servizio dell'impianto
 - Cabina di campo
 - Aree di mitigazione visiva
- Componenti agronomiche**
- Oliveto non recintato
 - Oliveto recintato
 - Culture prative e foraggere
- AREE VINCOLATE PRESENTI - D.Lgs. 42/2004 e s.m.i.**
- Beni di interesse storico-monumentali (art. 10 c.1)
 - Beni di interesse archeologico (art. 10 c.1)
 - Territori contigui ai laghi compresi in una fascia di profondità di 300 m dalla linea di battigia (art. 142 c. 1 lett. b))
 - Fiumi, torrenti, corsi d'acqua ... e le relative sponde o piedi degli argini per una fascia di 150 m ciascuna (art. 142 c. 1 lett. c))
 - Zone di interesse archeologico (art. 142 c. 1 lett. m))
 - Territori coperti da foreste e da boschi (art. 142 c. 1 lett. g))
- Aree boscate ed a pascolo percorse da incendio (art. 142 c. 1 lett. g))**
- Incendi anno 2010
 - Incendi anno 2011
 - Incendi anno 2012
 - Incendi anno 2015
 - Incendi anno 2016
 - Incendi anno 2017
 - Incendi anno 2019
 - Incendi anno 2020
- Nella presente carta vengono riportate le aree vincolate ai sensi del D.Lgs. 42/2004 e s.m.i.

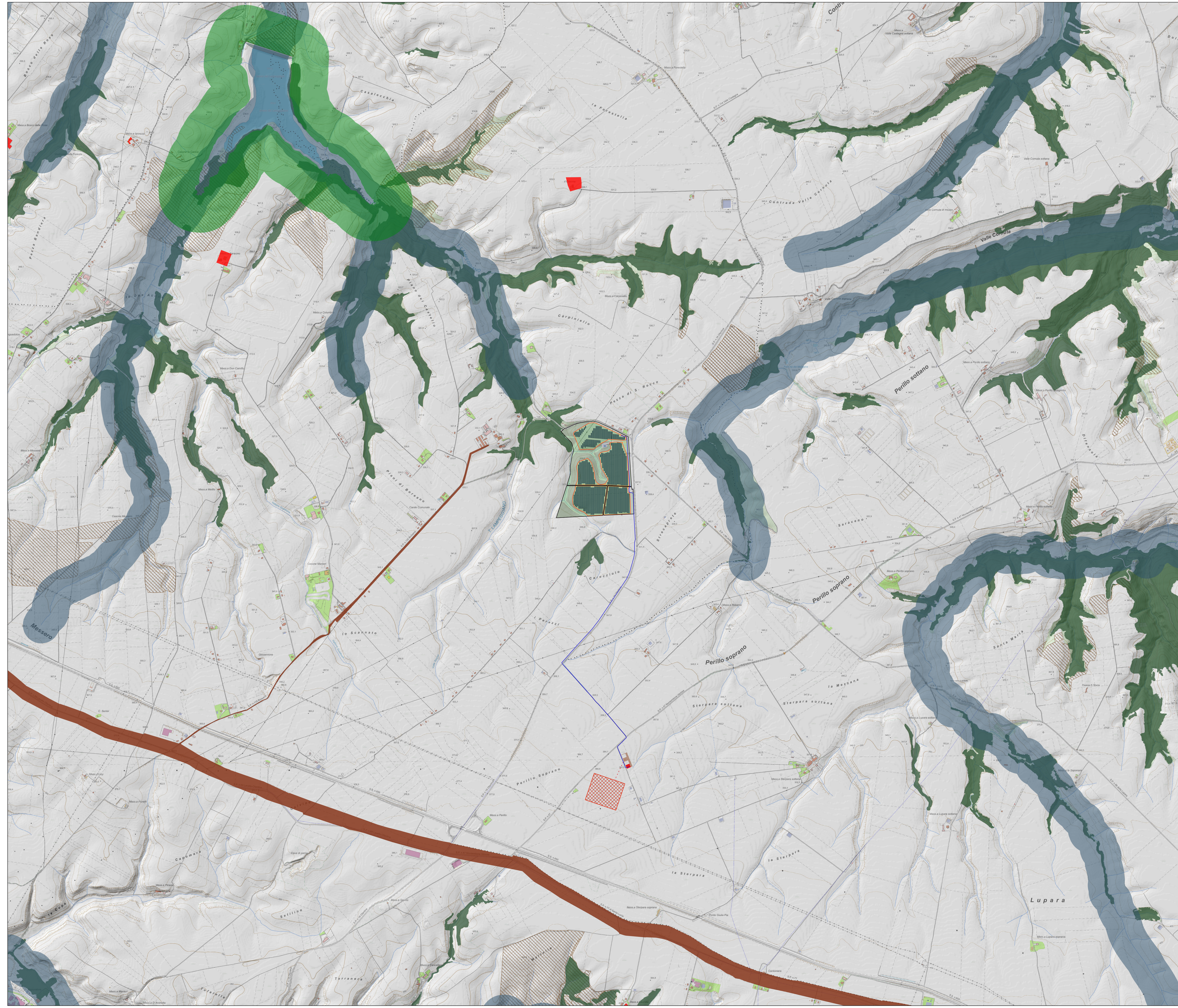

REGIONE BASILICATA PROVINCIA DI POTENZA

COMUNE DI VENOSA

Progetto per la costruzione e l'esercizio di un impianto agrovoltaico e delle relative opere connesse, di potenza pari a 19,49115 MW DC e 18,00 MW AC
In Località Boreano nel Comune di Venosa (PZ)

Committenza: **METKA EGN RENEWABLES DEVELOPMENT ITALY S.r.l.**
 Piazza Fontana 6, 20122 Milano (MI) - P. Iva 11737990967

Progettazione: **Simec S.r.l.** Società di Ingegneria Via S. Pertini 35, 71020 Rocchetta Sant' Antonio (FG)

Elaborato redatto da: **Ing. Spigone Francesco Paolo** Ordine degli Ingegneri prov. di Foggia, n. Iscrizione 2192

Collaborazione: arch. Giuseppe Pulizzi

PROGETTO DEFINITIVO

Titolo: **Carta dei vincoli: aree vincolate - D.Lgs. 42/2004**

Numero documento	Scala	Fornito Stampato
Form. Tipologia. Prog. desc. Rev.	1:10.000	AD
D D A.12.a.4.5 01		

Sul presente elaborato sussiste il DIRITTO DI PROPRIETA'. Qualsiasi utilizzo non autorizzato sarà perseguito ai sensi della normativa vigente.

Rev.	Data	Descrizione revisione	Redatto	Controllato	Approvato
00	20/10/2021	Redazione			