

Coordinate piane contorno centrale fotovoltaica

VERTICE	UTM - WGS1984 - FUSO 33	
	EST	NORD
P1	575997.90	4541045.03
P2	575990.76	4541220.15
P3	575985.57	4541271.48
P4	575970.15	4541520.25
P5	575961.74	4541649.87
P6	575960.34	4541671.22
P7	575708.08	4541789.99
P8	575529.76	4541705.54
P9	575579.72	4541570.66
P10	575567.29	4541464.61
P11	575546.00	4541274.22
P12	575525.85	4541122.64
P13	575649.08	4541028.20

VERTICE	GAUSS-BOAGA - ROMA 40 - FUSO EST	
	EST	NORD
P1	2'596'001.36	4541124.20
P2	2'595'994.21	4541299.32
P3	2'595'989.03	4541350.66
P4	2'595'973.60	4541599.44
P5	2'595'965.19	4541729.06
P6	2'595'963.80	4541750.41
P7	2'595'711.52	4541869.18
P8	2'595'533.20	4541784.73
P9	2'595'583.15	4541649.85
P10	2'595'570.72	4541543.79
P11	2'595'549.43	4541353.40
P12	2'595'529.28	4541201.81
P13	2'595'652.52	4541107.37

- Legenda**
- Centrale Agrovoltaica
  - Moduli Fotovoltaici
  - Viabilità Interna di Impianto
  - Recinzione Perimetrale
  - Connessione
  - Cavidotto MT

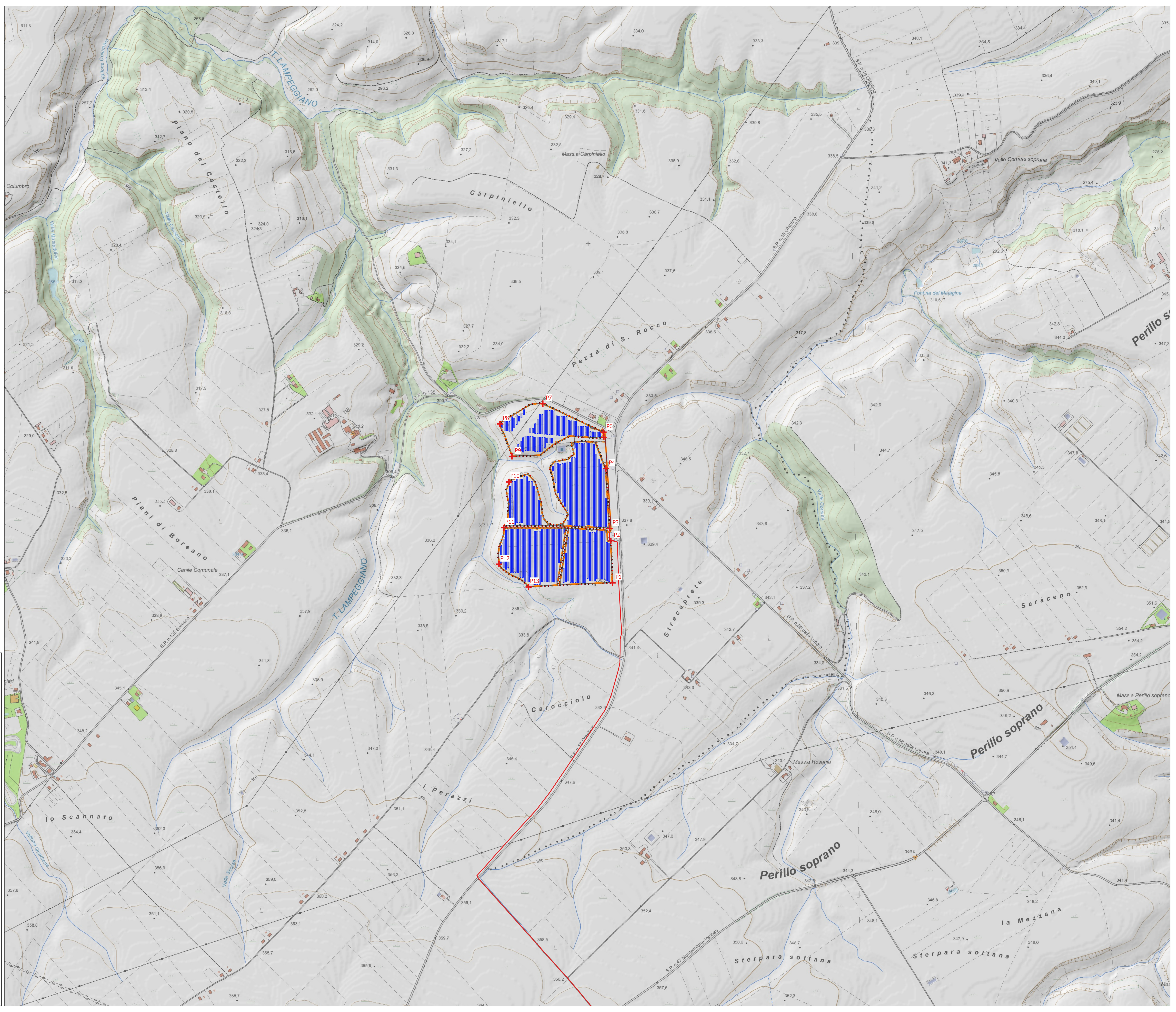

REGIONE BASILICATA

PROVINCIA DI POTENZA

COMUNE DI VENOSA

**Progetto per la costruzione e l'esercizio di un impianto agrovoltaico e delle relative opere connesse, di potenza pari a 19,49115 MW DC e 18,00 MW AC**

In Località Boreano  
nel Comune di Venosa (PZ)

Comittenza:  
**METKA EGN RENEWABLES DEVELOPMENT ITALY S.r.l.**  
Piazza Fontana 6, 20122  
Milano (MI) - P. IVA 11237990967

Progettazione:  
Simec S.r.l.  
Società di Ingegneria  
Via S. Pertini 35, 71020  
Rocchetta Sant'Antonio (FG)

Elaborato redatto da:  
Ing. Spagnone Francesco Paolo  
Ordine degli Ingegneri prov.  
di Foggia, n. iscrizione 2192

Collaborazione:  
Ing. Salvatore Di Croce

---

**PROGETTO DEFINITIVO**

---

Titolo  
Carta con localizzazione georeferenziata dell'impianto

---

Numero documento	Scala	Formato Stampa								
<table border="1" style="width: 100%;"> <tr> <td>Fin.</td> <td>Tip. doc.</td> <td>Prog. doc.</td> <td>Rev.</td> </tr> <tr> <td>D</td> <td>D</td> <td>A.12.a.5</td> <td>0</td> </tr> </table>	Fin.	Tip. doc.	Prog. doc.	Rev.	D	D	A.12.a.5	0	1:5.000	A4
Fin.	Tip. doc.	Prog. doc.	Rev.							
D	D	A.12.a.5	0							
<small>Nome / Rev / Identificatore METKA_VENOSA01_A12a5 Georeferenziazione</small>										

---

Rev.	Descrizione revisione	Redatto	Controllato	Approvato
00	20/10/2021	Redazione		