

LEGENDA

- OPERE CONNESSE**
- Cavidotto MT di collegamento dall'impianto alla sottostazione 30/150 kV
 - Area condivisa sottostazione 30_150kV
 - Sottostazione 30_150kV
 - Cavidotto AT di collegamento dalla sottostazione 30/150 kV alla Stazione TERNA S.p.a.
 - Stazione TERNA S.p.a. (da realizzare)
 - Confini Catastali dell'impianto agrovoltaico

- IMPIANTO AGROVOLTAICO**
- Tracker (inseguitori monoassiali e moduli fotovoltaici)
 - Recinzione impianto
 - Viabilità di servizio dell'impianto
 - Cabina di campo
 - Aree di mitigazione visiva
- Componenti agronomiche**
- Oliveto non recintato
 - Oliveto recintato
 - Culture prative e foraggere

- AREE E SITI NON IDONEI (rif. Appendice A P.I.E.A.R. - par. 2.2.3.1.)**
- Sito storico - monumentale
 - Sito storico - monumentale - buffer di 300 m
 - Sito archeologico - buffer 300 m
 - Area fluviale, umida, lacuale e diga artificiale - buffer di 150 m
 - Area boscata

- Aree boscate ed a pascolo percorse da incendio (ultimi 10 anni)**
- Incendi anno 2010
 - Incendi anno 2011
 - Incendi anno 2012
 - Incendi anno 2015
 - Incendi anno 2016
 - Incendi anno 2017
 - Incendi anno 2019
 - Incendi anno 2020
- MapServer_DTM_CTR

Nella presente carta vengono riportate le aree ed i siti non idonei presenti, così come definiti nel paragrafo 2.2.3. dell'Appendice A del P.I.E.A.R. "Procedure per la costruzione e l'esercizio degli impianti fotovoltaici di grande generazione".
Aree e siti non idonei (rif. Appendice A del P.I.E.A.R. - par. 2.2.3.1.)

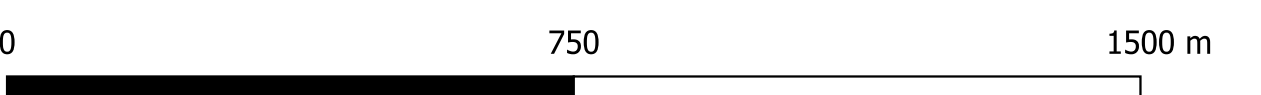
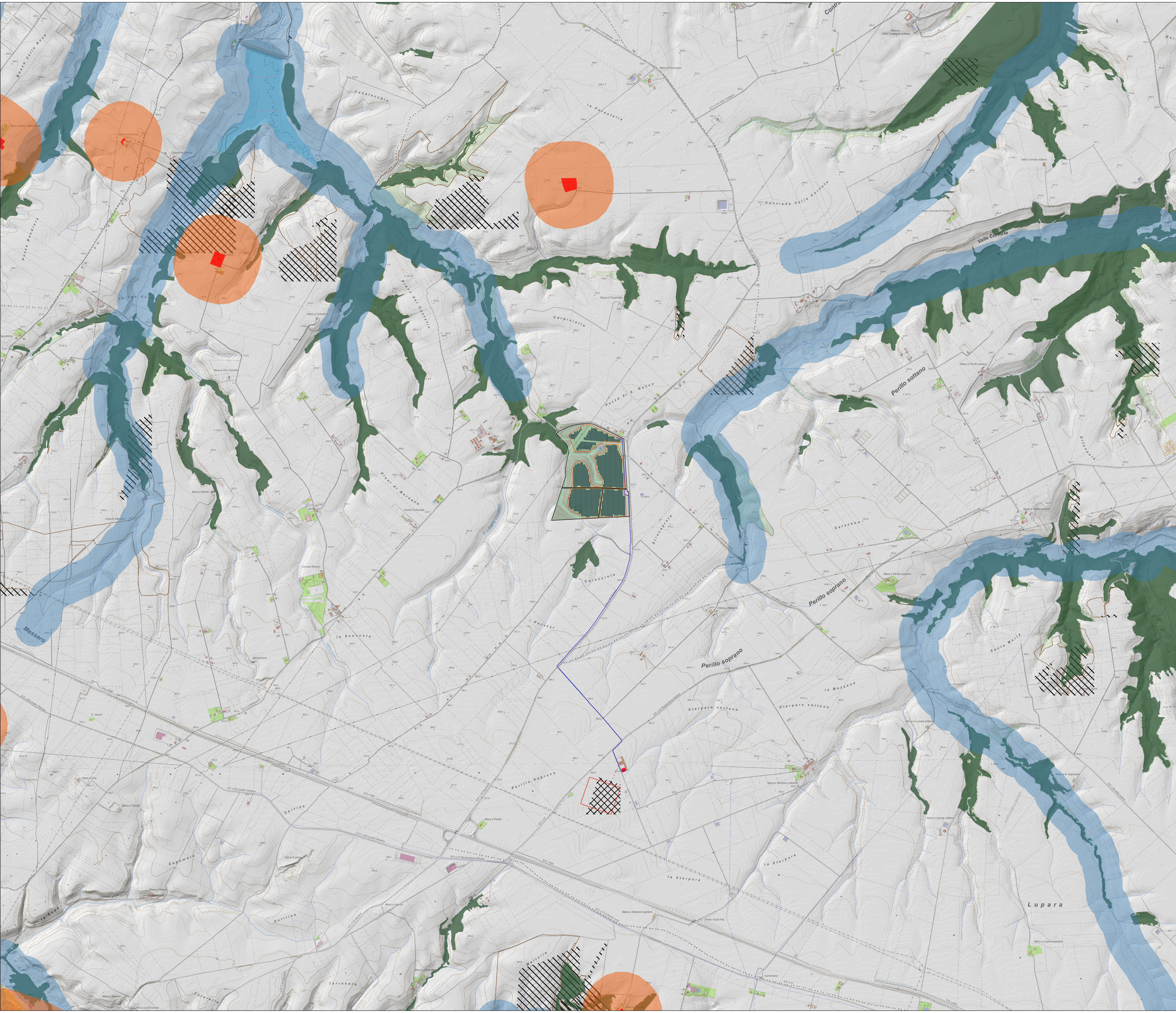

REGIONE BASILICATA		PROVINCIA DI POTENZA			
COMUNE DI VENOSA					
Progetto per la costruzione e l'esercizio di un impianto agrovoltaico e delle relative opere connesse, di potenza pari a 19,49115 MW DC e 18,00 MW AC In Località Boreano nel Comune di Venosa (PZ)					
Committenza METKA EGN RENEWABLES DEVELOPMENT ITALY S.r.l. Piazza Fontana 6, 20122 Milano (MI) - P. Iva 11737990967		Elaborato redatto da: Ing. Spigone Francesco Paolo Ordine degli Ingegneri prov. di Foggia, n. iscrizione 2192			
Progettazione Simec S.r.l. Società di Ingegneria Via S. Pertini 35, 71020 Rocchetta Sant'Antonio (FG)		Collaborazione: graf. for. Alfonso Tortora			
PROGETTO DEFINITIVO					
Titolo Studio di Impatto Ambientale: Aree PIEAR					
Numero documento P. Iva: 01 Orig. doc.: 01 Dec.: 01 A.13.11a		Scala: 1:20000 Formato Stampa: A1 Nome file / identificazione: METKA_VENOSANO_A.13.11a_Aree_PIEAR			
Se il presente elaborato dovesse essere il SOGGETTO DI PROPRIETA', qualsiasi utilizzo non preventivamente autorizzato sarà perseguito ai sensi della normativa vigente.					
Rev.	Data	Descrizione revisione	Realizzato	Controllato	Approvato
00	20/10/2023	Redazione			