

Legenda

Aree Agricole

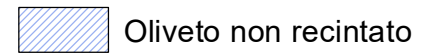
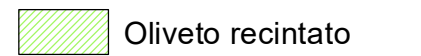
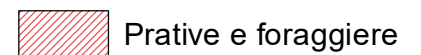

-  Oliveto non recintato
-  Oliveto recintato
-  Prative e foraggiere

Impianto Sigma Energy

-  Cabine
-  Cavidotti
-  Linea 380kV_Genzano_Bisaccia
-  Fascie di Mitigazione
-  Tracker
-  Colture Agricole
-  Recinzione
-  SE Terna
-  SSE
-  Viabilità
-  Limiti Amministrativi

Diversità Ambientale

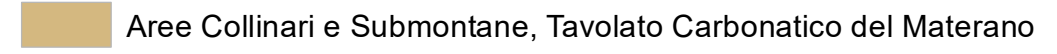
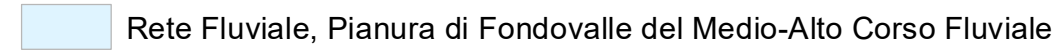
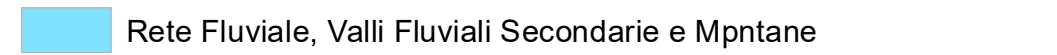
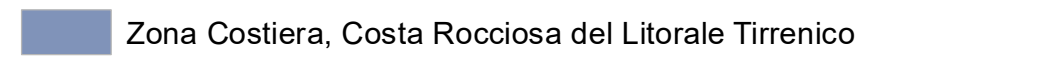
Categorie

-  Aree Collinari e Submontane, Tavolato Carbonatico del Materano
-  Rete Fluviale, Pianura di Fondovalle del Medio-Alto Corso Fluviale
-  Rete Fluviale, Valli Fluviali Secondarie e Mptane
-  Zona Costiera, Costa Rocciosa del Litorale Tirrenico
-  Zona Vulcanica, Aree Urbanizzate

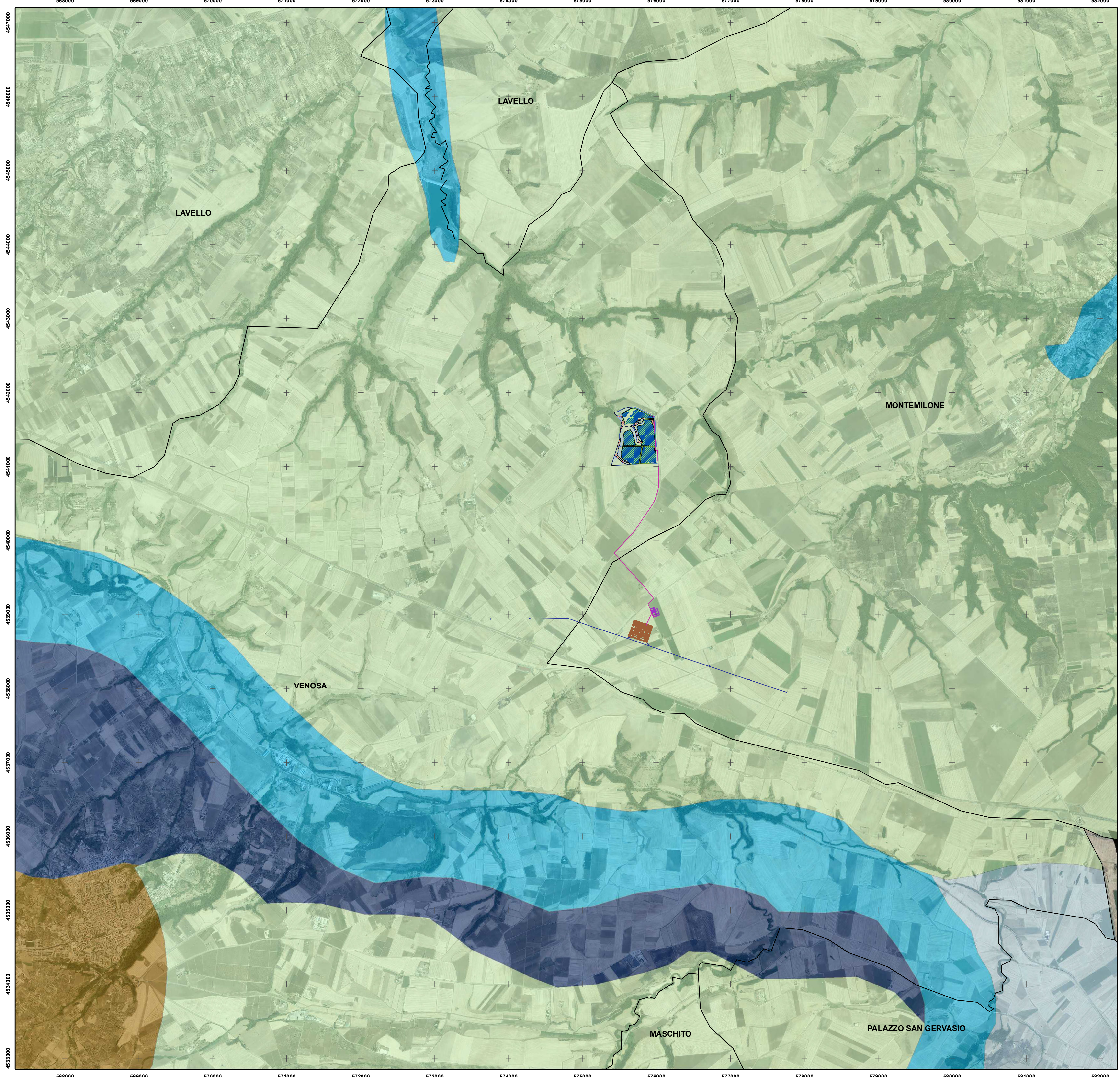
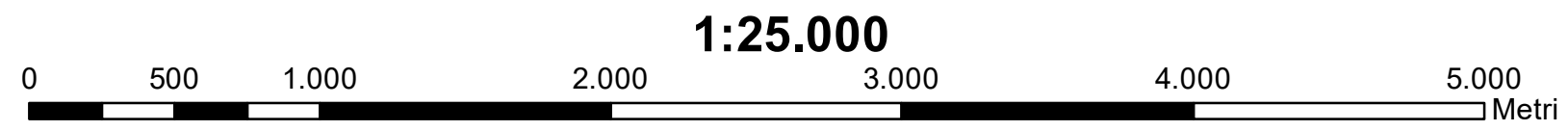

 REGIONE BASILICATA

 PROVINCIA DI POTENZA

 COMUNE DI VENOSA

**Progetto per la costruzione e l'esercizio di un impianto
agrovoltaico e delle relative opere connesse, di
potenza pari a 19,49115 MW DC e 18,00 MW AC**

In Località Boreano
nel Comune di Venosa (PZ)

Comittenza

**METKA EGN RENEWABLES
DEVELOPMENT ITALY S.r.l.**
Piazza Fontana 6, 20122
Milano (MI) - P. Iva 11737990967

Elaborato redatto da:

*Ing. Spagone Francesco Paolo
Ordine degli Ingegneri prov.
di Foggia, n. iscrizione 2192*

Progettazione

Simec S.r.l.
Società di Ingegneria
Via S. Pertini 35, 71020
Rocchetta Sant' Antonio (FG)

Collaborazione:

dott. for. Alfonso Tortora

PROGETTO DEFINITIVO

Titolo

Studio di Impatto Ambientale:
Carta della Diversità Ambientale

Scala

1:25000

Numero documento

Fase	Tipo doc.	Progr. doc.	Rev.
D	D	A.13.3b	0

Formato Stampa

A1

Nome_file / Identificatore

METKA_VENOSA01_A.13.3b
Carta della Diversità Ambientale

Sul presente elaborato sussiste il DIRITTO di PROPRIETÀ. Qualsiasi utilizzo non preventivamente autorizzato sarà perseguito ai sensi della normativa vigente.

Rev.	Data	Descrizione revisione	Redatto	Controllato	Approvato
00	20/10/2021	Redazione			