

Legenda

Aree Agricole

- Oliveto non recintato
- Oliveto recintato
- Prative e foraggiere

Impianto Sigma Energy

- Cabine
- Cavidotti
- Linea 380kV_Genzano_Bisaccia
- Fascie di Mitigazione
- Tracker
- Colture Agricole
- Recinzione
- SE Terna
- SSE
- Viabilità
- Reticolo Idrografico
- Limiti Amministrativi

1:25.000

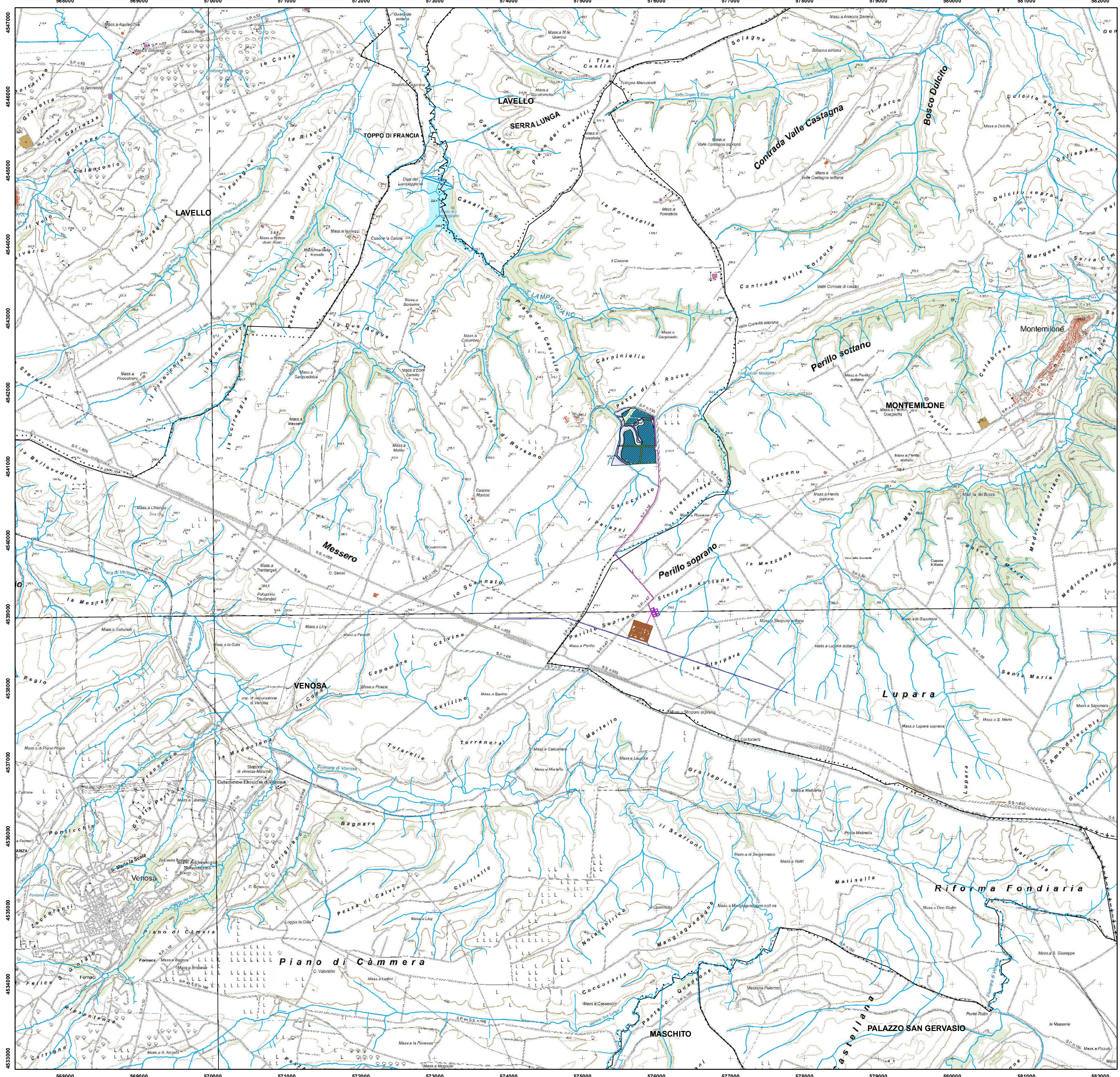
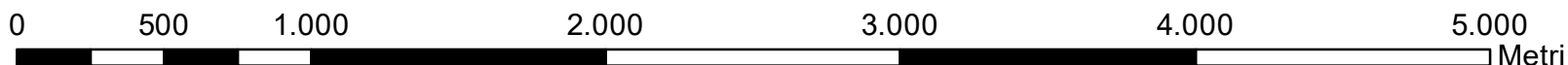

REGIONE BASILICATA

PROVINCIA DI POTENZA



COMUNE DI VENOSA

Progetto per la costruzione e l'esercizio di un impianto agrovoltaico e delle relative opere connesse, di potenza pari a 19,49115 MW DC e 18,00 MW AC

In Località Boreano
nel Comune di Venosa (PZ)

**METKA EGN RENEWABLES
DEVELOPMENT ITALY S.r.l.**

Piazza Fontana 6, 20122
Milano (MI) - P. Iva 11737990967

Elaborato redatto da:
Ing. Spagnone Francesco Paolo
Ordine degli Ingegneri prov.
di Foggia, n. Iscrizione 2192

Collaborazione:
dott. for. Alfonso Tortora

PROGETTO DEFINITIVO

Studio di Impatto Ambientale:
Carta del Reticolo Idrografico

| | | | | | | |
|------------------|------|-----------|-------------|------|--|----------------|
| Numero documento | Fase | Tipo doc. | Progr. doc. | Rev. | Scala | Formato Stampa |
| | D | D | A.13.4a | 0 | 1:25000 | A1 |
| | | | | | Nome_file / Identificatore METKA_VENOSA01_A.13.4a Carta del Reticolo Idrografico | |

| Sul presente elaborato sussiste il DIRITTO DI PROPRIETA'. Qualsiasi utilizzo non preventivamente autorizzato sarà perseguito ai sensi della normativa vigente. | | | | | |
|--|------------|-----------------------|---------|-------------|-----------|
| Rev. | Data | Descrizione revisione | Redatto | Controllato | Approvato |
| 00 | 20/10/2021 | Redazione | | | |
| | | | | | |