



Legenda

Aree Agricole





-  Oliveto non recintato
-  Oliveto recintato
-  Prative e foraggiere

Impianto Sigma Energy

-  Cabine
-  Cavidotti
-  Linea 380kV_Genzano_Bisaccia
-  Fasce di Mitigazione
-  Tracker
-  Colture Agricole
-  Recinzione
-  SE Terna
-  SSE
-  Viabilità

Naturalità

Tipologia

-  Naturalità elevata
-  Naturalità media
-  Naturalità molto debole
-  Naturalità nulla
-  Limiti Amministrativi

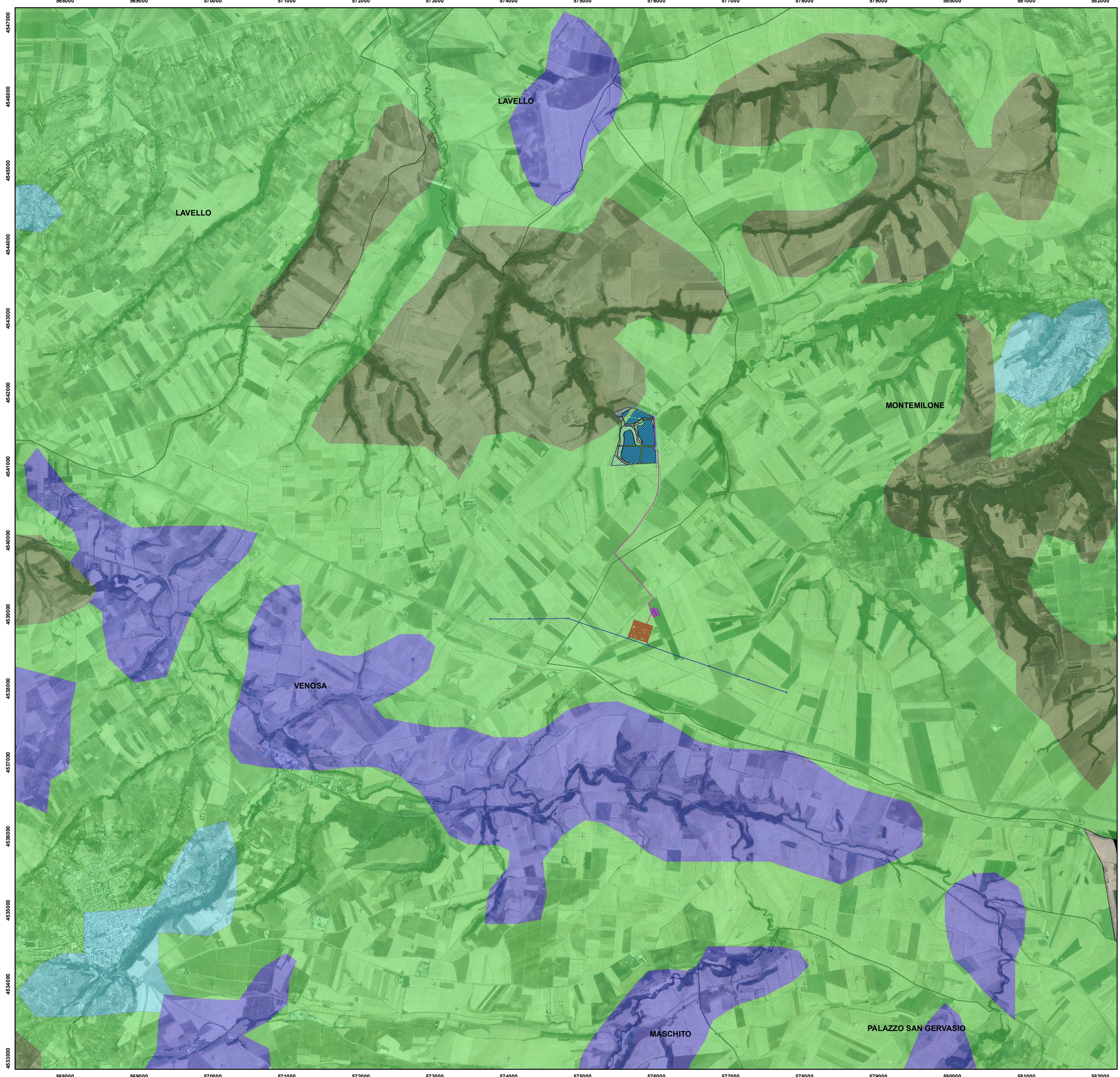
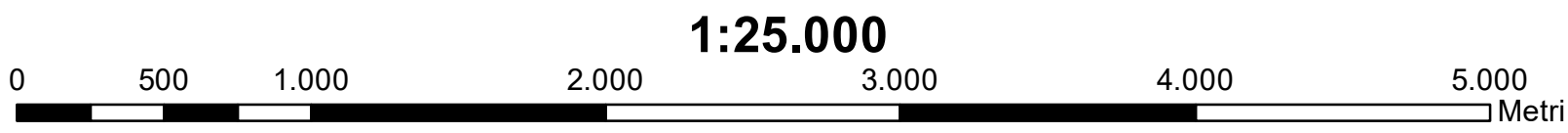

 REGIONE BASILICATA

 PROVINCIA di POTENZA

 COMUNE DI VENOSA

Progetto per la costruzione e l'esercizio di un impianto agrovoltaico e delle relative opere connesse, di potenza pari a 19,49115 MW DC e 18,00 MW AC

In Località Boreano
nel Comune di Venosa (PZ)

Comittenza

METKA EGN RENEWABLES DEVELOPMENT ITALY S.r.l.
Piazza Fontana 6, 20122
Milano (MI) - P. Iva 11737990967

Progettazione

Simec S.r.l.
Società di Ingegneria
Via S. Pertini 35, 71020
Rocchetta Sant' Antonio (FG)

Elaborato redatto da:
Ing. Spagone Francesco Paolo
Ordine degli Ingegneri prov. di Foggia, n. iscrizione 2192

Collaborazione:
dott. for. Alfonso Tortora

PROGETTO DEFINITIVO

Titolo

Studio di Impatto Ambientale:
Carta della Naturalità dell'Area

Numero documento	Scala	Formato Stampa								
<table border="1" style="font-size: 6px;"> <tr> <th>Fase</th> <th>Tip. doc.</th> <th>Progr. doc.</th> <th>Rev.</th> </tr> <tr> <td>D</td> <td>D</td> <td>A.13.5b</td> <td>0</td> </tr> </table>	Fase	Tip. doc.	Progr. doc.	Rev.	D	D	A.13.5b	0	1:25000	A1
Fase	Tip. doc.	Progr. doc.	Rev.							
D	D	A.13.5b	0							

Nome_file / Identificatore	
METKA_VENOSA01_A.13.5b	
Carta della Naturalità dell'Area	

Sul presente elaborato sussiste il DIRITTO di PROPRIETÀ. Qualsiasi utilizzo non preventivamente autorizzato sarà perseguito ai sensi della normativa vigente.					
Rev.	Data	Descrizione revisione	Redatto	Controllato	Approvato
00	20/10/2021	Redazione			