

**Legenda**

**Aree Agricole**

- Oliveto non recintato
- Oliveto recintato
- Prative e foraggiere

**Impianto Sigma Energy**

- Cabine
- Cavidotti
- Linea 380kV\_Genzano\_Bisaccia
- Fascie di Mitigazione
- Tracker
- Colture Agricole
- Recinzione
- SE Terna
- SSE
- Viabilità
- Limiti Amministrativi
- PG3
- PG2
- PG1

**1:25.000**

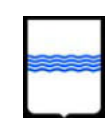
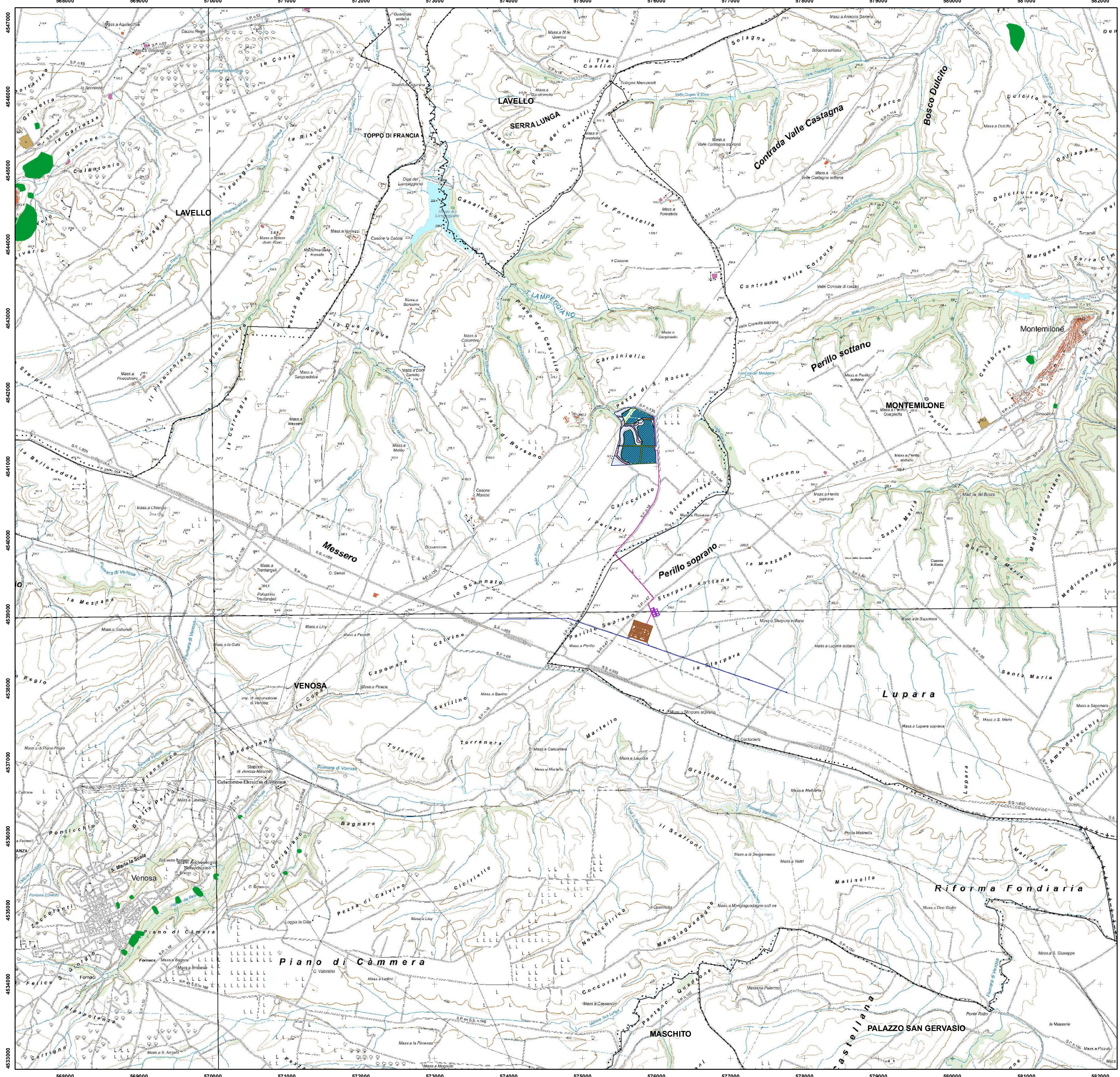
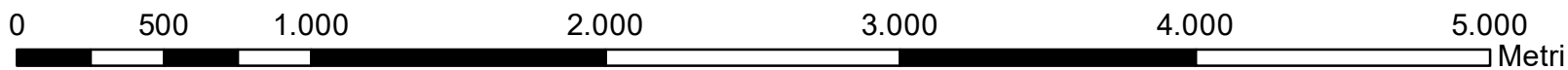

REGIONE BASILICATA



PROVINCIA di POTENZA



COMUNE DI VENOSA

**Progetto per la costruzione e l'esercizio di un impianto  
agrovoltaico e delle relative opere connesse, di  
potenza pari a 19,49115 MW DC e 18,00 MW AC**

In Località Boreano  
nel Comune di Venosa (PZ)

**METKA EGN RENEWABLES  
DEVELOPMENT ITALY S.r.l.**

Piazza Fontana 6, 20122  
Milano (MI) - P. Iva 11737990967

Elaborato redatto da:

Ing. Spagnone Francesco Paolo  
Ordine degli Ingegneri prov.  
di Foggia, n. Iscrizione 2192

Collaborazione:  
dott. for. Alfonso Tortora

**PROGETTO DEFINITIVO**

Studio di Impatto Ambientale:  
Carta delle Aree a Rischio ABM

Numero documento	File	Tipo doc.	Progr. doc.	Rev.	Scala	Formato Stampa
	D	D	A.13.6a	0	1:25000	A1
Nome_file / Identificatore						
METKA_VENOSA01_A.13.6a						
Carta delle Aree a Rischio ABM						

Rev.	Data	Descrizione revisione	Redatto	Controllato	Approvato
00	20/10/2021	Redazione			