LAYOUT STAZIONE RTN

SCALA 1:200

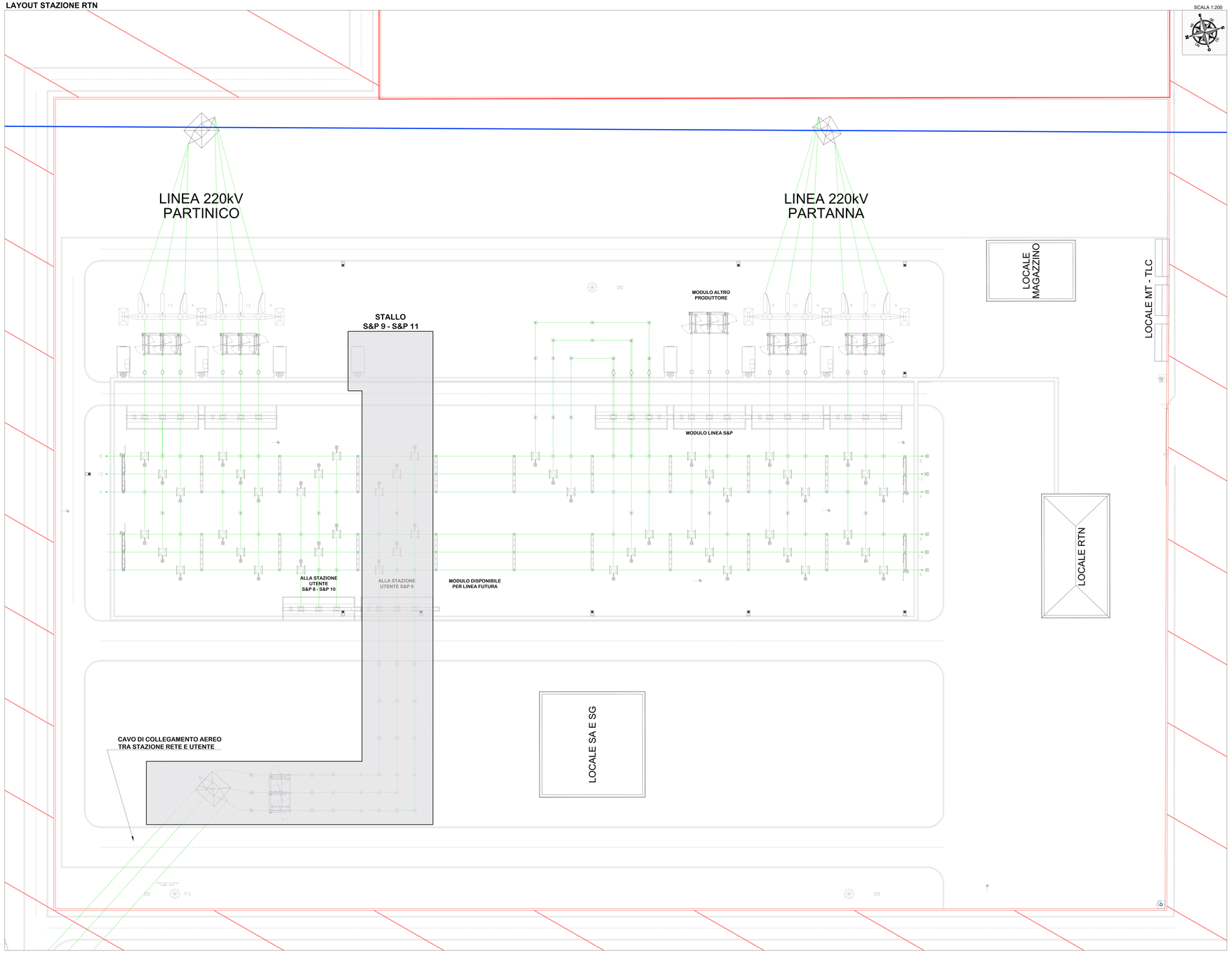

LAYOUT SU ORTOFOTO, STAZIONE RETE E STAZIONE UTENTE

SCALA 1:2.000

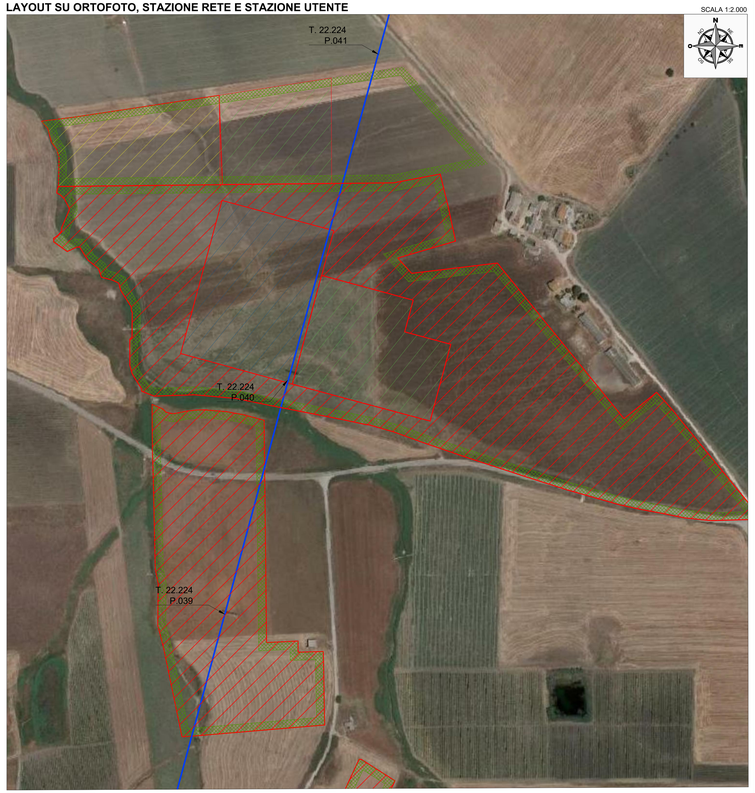

LEGENDA

- LINEA AEREA 220 KV
- RECINZIONE
- AREA DISPONIBILE
- LIMITE CANALE DI SCOLO

- Area interessata dalla stazione AT RETE/UTENTE
- Area stazione di rete
- Area stazione utente
- Area stazione utente altro proponente

LEGENDA APPARECCHIATURE AT

RIFERIMENTO	DESCRIZIONE
1	SEZIONATORE TRIPOLARE ORIZZONTALE CON LAME DI TERRA
2	BOBINA ONDE CONVOGLIATE
3	TVC - TRASFORMATORE DI TENSIONE CAPACITIVO
4	TA - TRASFORMATORE DI CORRENTE
5	INTERRUTTORE TRIPOLARE
6	SEZIONATORE TRIPOLARE VERTICALE
7	SEZIONATORE TRIPOLARE VERTICALE TERRA SBARRE
8	SCARICATORE DI TENSIONE
9	ATR - AUTOTRASFORMATORE 220 / 150 kV
10	TERMINALE ARIA - CAVO 150 kV
11	SEZIONATORE TRIPOLARE ORIZZONTALE SENZA LAME DI TERRA
12	TRASFORMATORI INDUTTIVI DI POTENZA (TIP)
13	INTERRUTTORE MT
14	SEZIONATORE SOTTO CARICO MT
15	SEZIONATORE DI TERRA MT
A	SUPPORTO PER ISOLATORE
B	SUPPORTO SBARRE TRIPOLARE
C	PORTALE A TIRO PIENO HHMT

REGIONE SICILIA
CITTA' METROPOLITANA DI PALERMO
LIBERO CONSORZIO COMUNALE DI TRAPANI

PROGETTO:

Località Impianto:
COMUNE DI GIBELLINA (TP) CONTRADA MAGIONE
COMUNE DI MONREALE (PA) CONTRADE SFUZZICA, PARRINO E TORRETTA
COMUNI DI GIBELLINA (TP)-POGGIOREALE (TP) CONTRADA ABITA DI SOPRA
Località Connessione:
COMUNE DI GIBELLINA (TP) CONTRADA CASUZZE
Località Area di produzione/Idrogeno:
COMUNI DI GIBELLINA (TP)-POGGIOREALE (TP) CONTRADA ABITA DI SOPRA

Oggetto:

PROGETTO DEFINITIVO

Realizzazione impianto agro-fotovoltaico denominato "S&P 9" con potenza di picco 110.271,00 kWp e potenza nominale 100.000,00 kW con annessa produzione di Idrogeno

CODICE ELABORATO:

PROMOTORE	TIPOLOGIA DOCUMENTO	PROGRESSIVO	REV
SP9	EPD	003S	00

EPD = ELABORATO DEL PROGETTO(REF.ALL. ADD) ; RES. = RELAZIONE; ADD = ALTRA DOCUMENTAZIONE; RIS = RIFIANZA

DATA: 22/01/2022

Rev.	Data Rev.	Data Rev.

ELABORATO:
SP9EPD003S_00-SeP_9-STAZIONE-IT-LAY-RETE-Layout_Stazione_Rete

EAV: EPD003S

SCALA: 1:200

PROGETTISTI:
Firmato digitalmente da ANGELA SAPIENZA C = IT
Ing. Sapienza Angela
Ordine degli Ingegneri della Provincia di Trapani Ing. A. Sapienza n. 1
Firmato digitalmente da Ing. Barraja Vincenzo C = IT
Ordine degli Ingegneri della Provincia di Trapani Ing. V. Barraja n. 429

SPAZIO RISERVATO PER LE APPROVAZIONI

SOCIETA':
S&P 9 S.R.L.
SICILIA E PROGRESSO
sede legale: Contrada Rebuttone, 91027 Partinico (PA)
C.F. : 04974200825 tel.: 0918786957 - fax: 0918982805
email: sedippsaep9@gmail.com
pec: srlsapipsaep9@pec.it

SICILIA E PROGRESSO

Questo documento è proprietà di S&P 9 S.r.l. Vietata copia o utilizzo, rivelazione a terzi o comunque senza autorizzazione scritta della società. Legge d.d.l. 633/941 - Codice Civile Articolo 2575