

PIANTA
SCALA 1:50

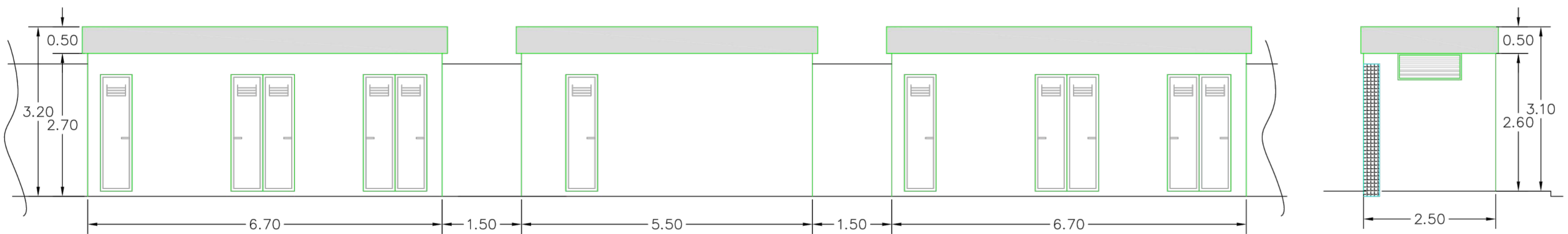

PROSPETTO A
SCALA 1:50

PROSPETTO B
SCALA 1:50

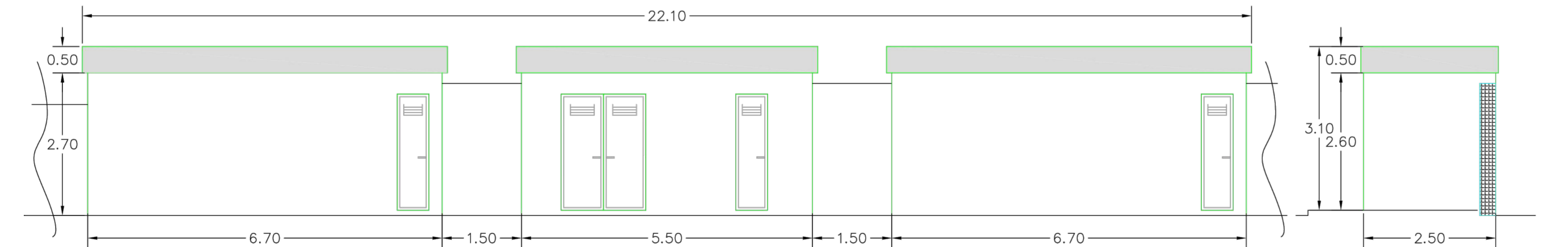

PROSPETTO C
SCALA 1:50



PROSPETTO D
SCALA 1:50



REGIONE SICILIA
CITTA' METROPOLITANA DI PALERMO
LIBERO CONSORZIO COMUNALE DI TRAPANI

PROGETTO: Località Impianto
 COMUNE DI GIBELLINA (TP) CONTRADA MAGIONE
 COMUNE DI MONREALE (PA) CONTRADE SPIZZECA, PARRINO E TORRETTA
 COMUNI DI GIBELLINA (TP)-POGGIOREALE (TP) CONTRADA ABITA DI SOPRA
 Località Connessione
 COMUNE DI GIBELLINA (TP) CONTRADA CASUZZE
 Località Area di produzione Idrogeno
 COMUNI DI GIBELLINA (TP)-POGGIOREALE (TP) CONTRADA ABITA DI SOPRA

Oggetto: **PROGETTO DEFINITIVO**
 Realizzazione impianto agro-fotovoltaico denominato "S&P 9" con
 potenza di picco 110.271,00 kWp e potenza nominale 100.000,00 kW
 con annessa produzione di Idrogeno

CODICE ELABORATO:				DATA:
PROFONTE:	TIPOLOGIA DOCUMENTO	PROGRESSIVO	REV	22/01/2022
SP9	EPD	009S	00	
EPD = ELABORATO DEL PROGETTO DIGITALE; ADD = ALTRA DOCUMENTAZIONE;		REL = RELAZIONE; IST = ISTANZA		
CODICE ELABORATO:				Rev.
SP9EPD009S_00-SeP_9-STAZIONE-IT-MT-TLC- Punto_di_consegna_MT_TLC_pianta_prospetti-stazione-utente				
TAV:	SCALA:			
EPD009S	1:100			
PROGETTISTI:		SPAZIO RISERVATO PER LE APPROVAZIONI		
Ing. Sapienza Angelo		 		
Ing. Rizzuto Vincenzo				
SOCIETA':		S&P 9 S.R.L. SICILIA E PROGRESSO sede legale: Corso dei Mille 312, 90047 Partinico (PA) C.F.: 06974380823 tel.: 0919865917 - fax: 0918902855 email: sviluppope9@gmail.com pec: sviluppope9@pec.it		

