PARRINO

STATO ANTE OPERAM - VISTA 1

STATO ANTE OPERAM - VISTA 2

STATO ANTE OPERAM - VISTA 3

STATO ANTE OPERAM - VISTA 4

INQUADRAMENTO SU ORTOFOTO ANNO 2020 - PARRINO

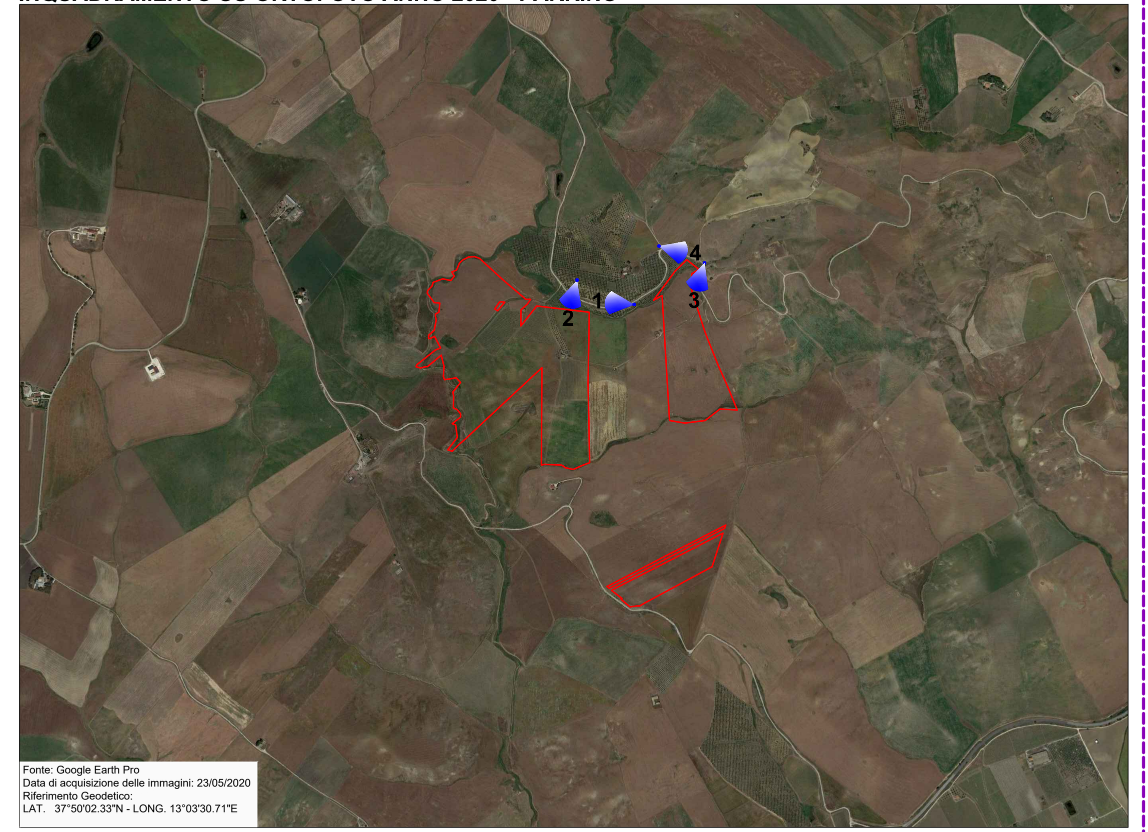

INQUADRAMENTO SU ORTOFOTO ANNO 2018 — INQUADRAMENTO SU ORTOFOTO ANNO 2016 — INQUADRAMENTO SU ORTOFOTO ANNO 2013 — INQUADRAMENTO SU ORTOFOTO ANNO 2006

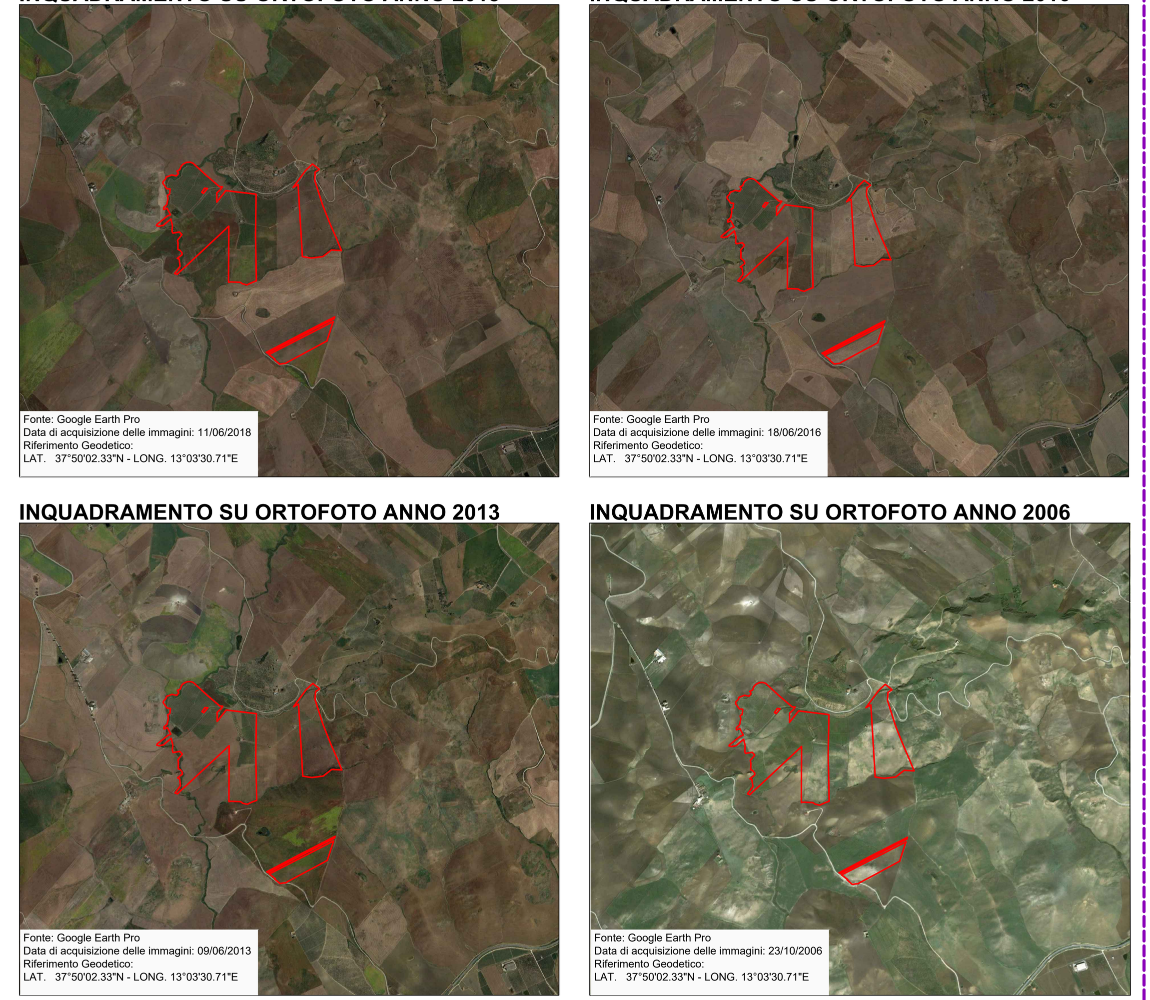

TORRETTA

STATO ANTE OPERAM - VISTA 5

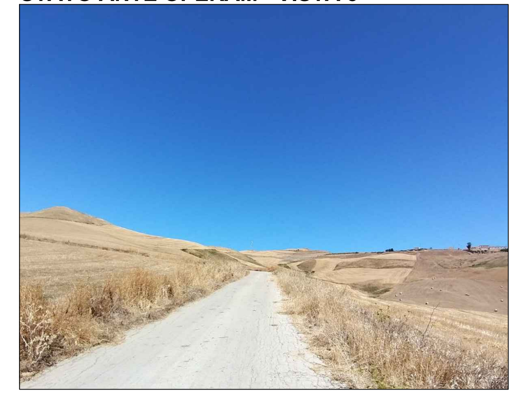

STATO ANTE OPERAM - VISTA 6

STATO ANTE OPERAM - VISTA 7

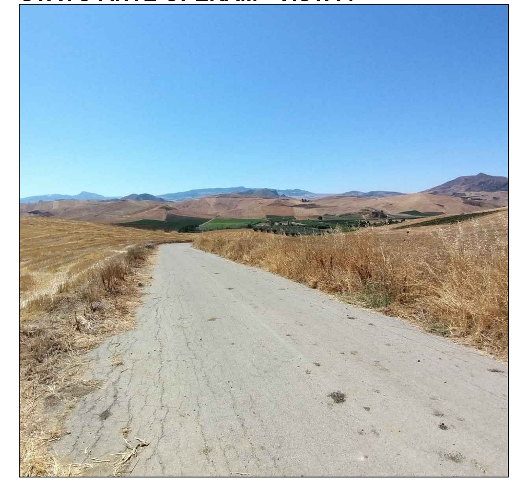

STATO ANTE OPERAM - VISTA 8

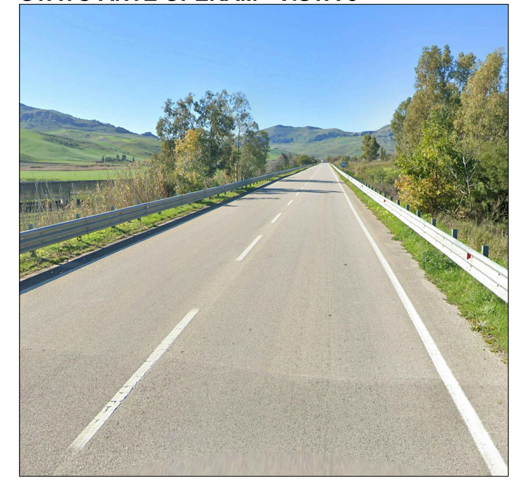

INQUADRAMENTO SU ORTOFOTO ANNO 2020 - TORRETTA

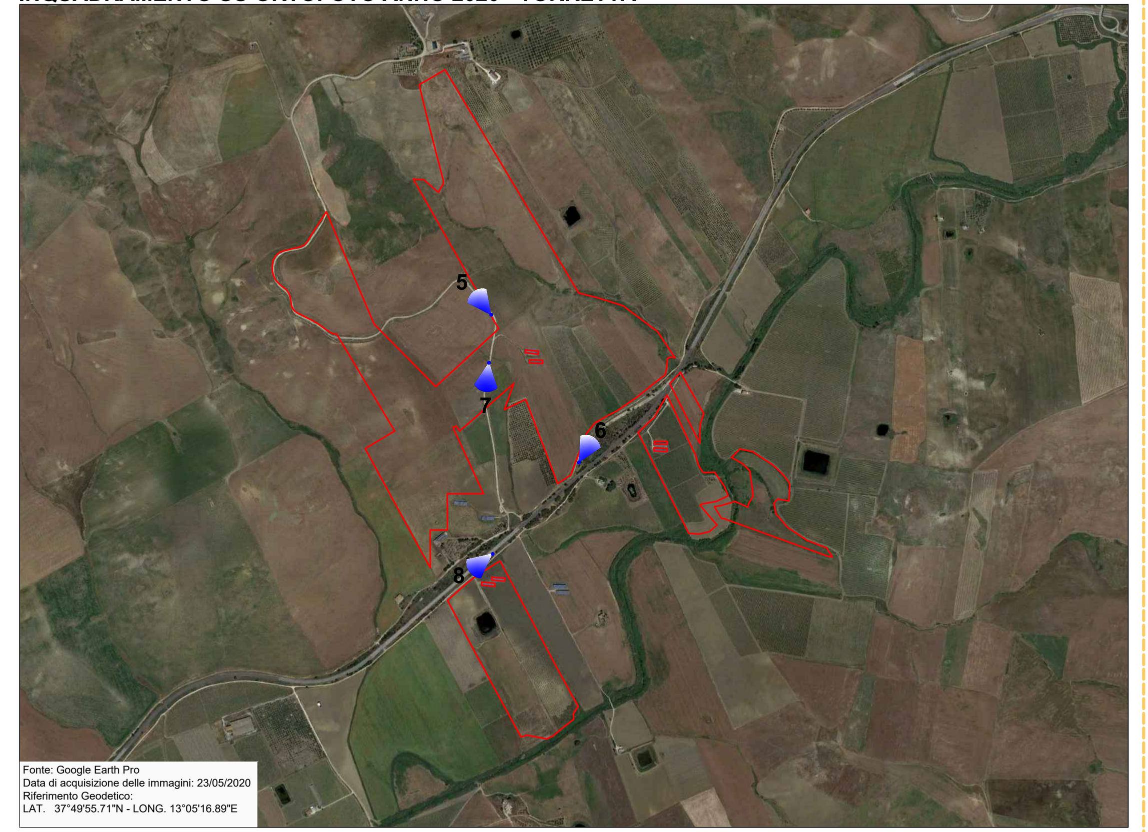

INQUADRAMENTO SU ORTOFOTO ANNO 2018 — INQUADRAMENTO SU ORTOFOTO ANNO 2016 — INQUADRAMENTO SU ORTOFOTO ANNO 2013 — INQUADRAMENTO SU ORTOFOTO ANNO 2006

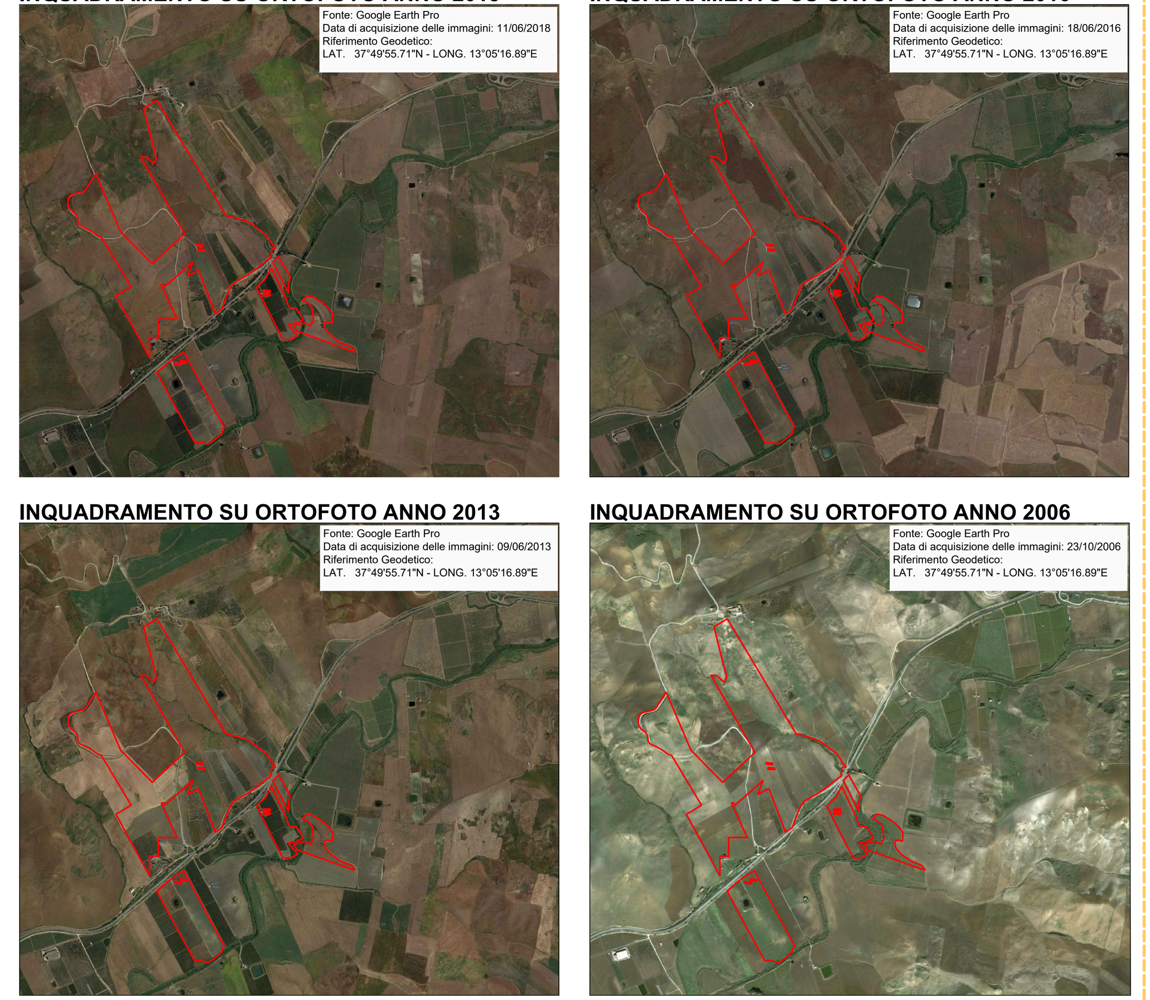

SPIZZECA

STATO ANTE OPERAM - VISTA 9

STATO ANTE OPERAM - VISTA 10

STATO ANTE OPERAM - VISTA 11

STATO ANTE OPERAM - VISTA 12

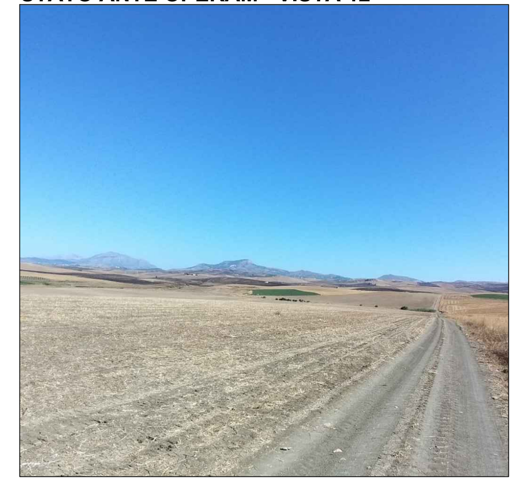

INQUADRAMENTO SU ORTOFOTO ANNO 2020 - SPIZZECA

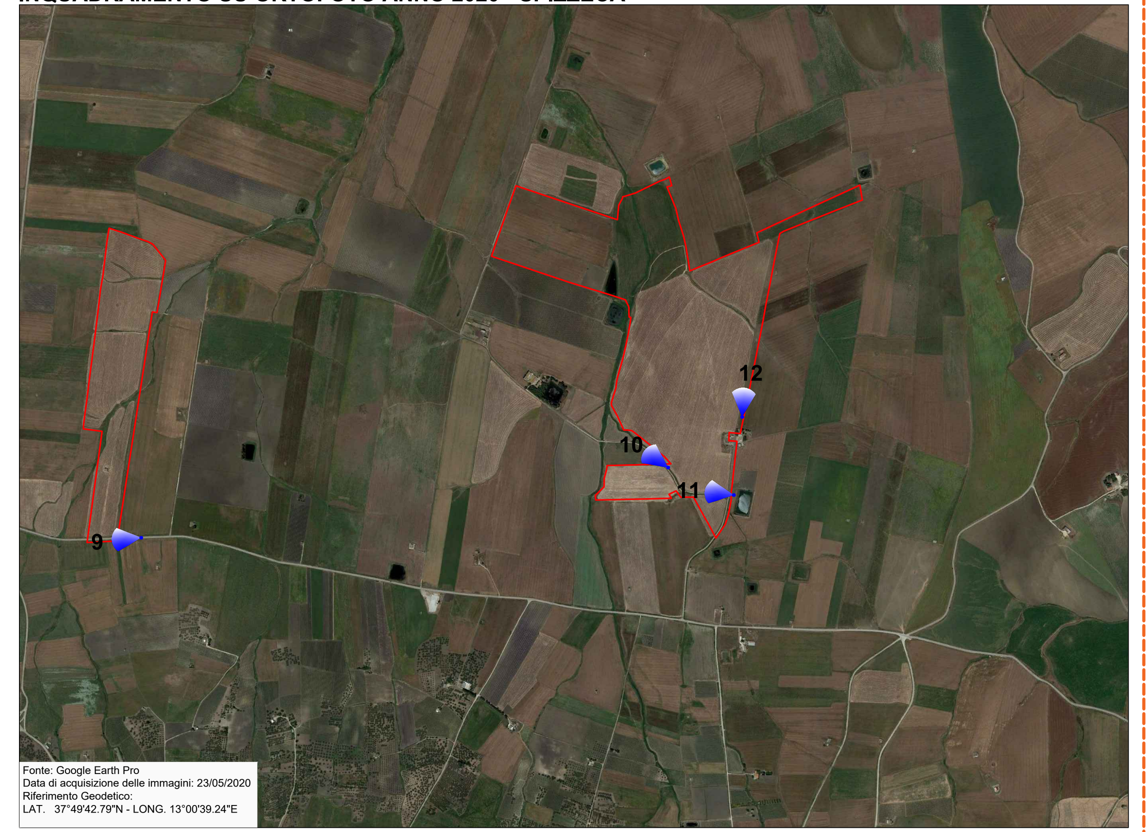

INQUADRAMENTO SU ORTOFOTO ANNO 2018 — INQUADRAMENTO SU ORTOFOTO ANNO 2016 — INQUADRAMENTO SU ORTOFOTO ANNO 2013 — INQUADRAMENTO SU ORTOFOTO ANNO 2006

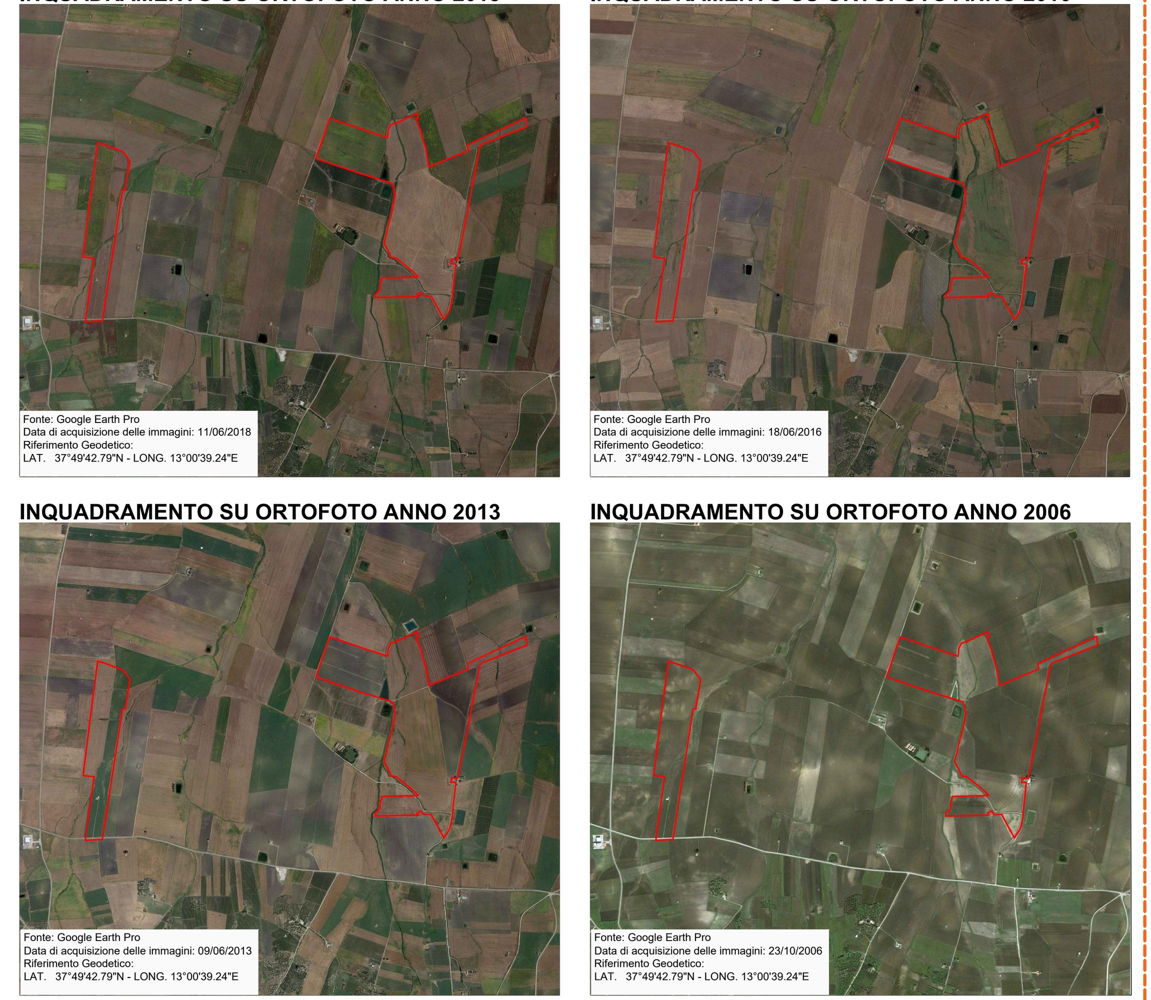

MAGIONE

STATO ANTE OPERAM - VISTA 13

STATO ANTE OPERAM - VISTA 14

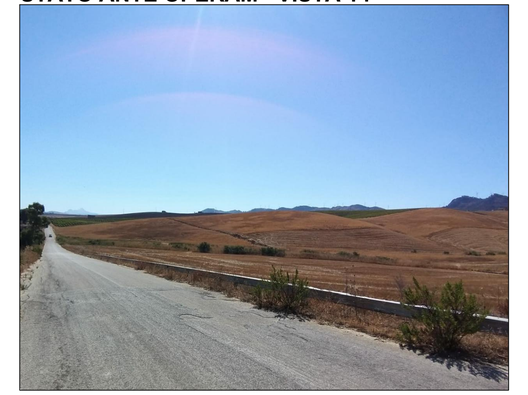

STATO ANTE OPERAM - VISTA 15

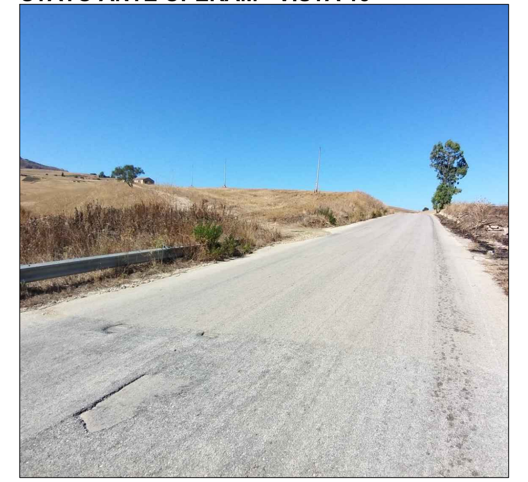

STATO ANTE OPERAM - VISTA 16

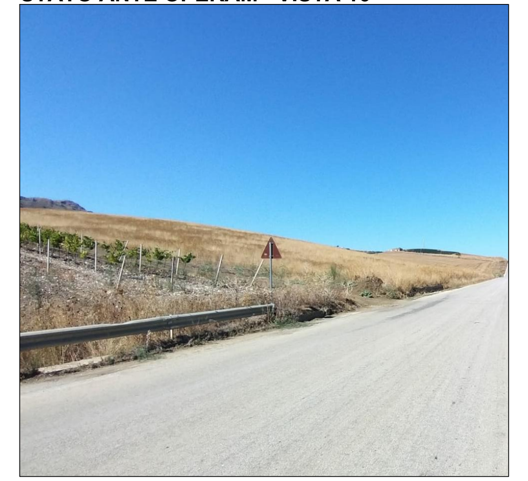

INQUADRAMENTO SU ORTOFOTO ANNO 2019 - MAGIONE

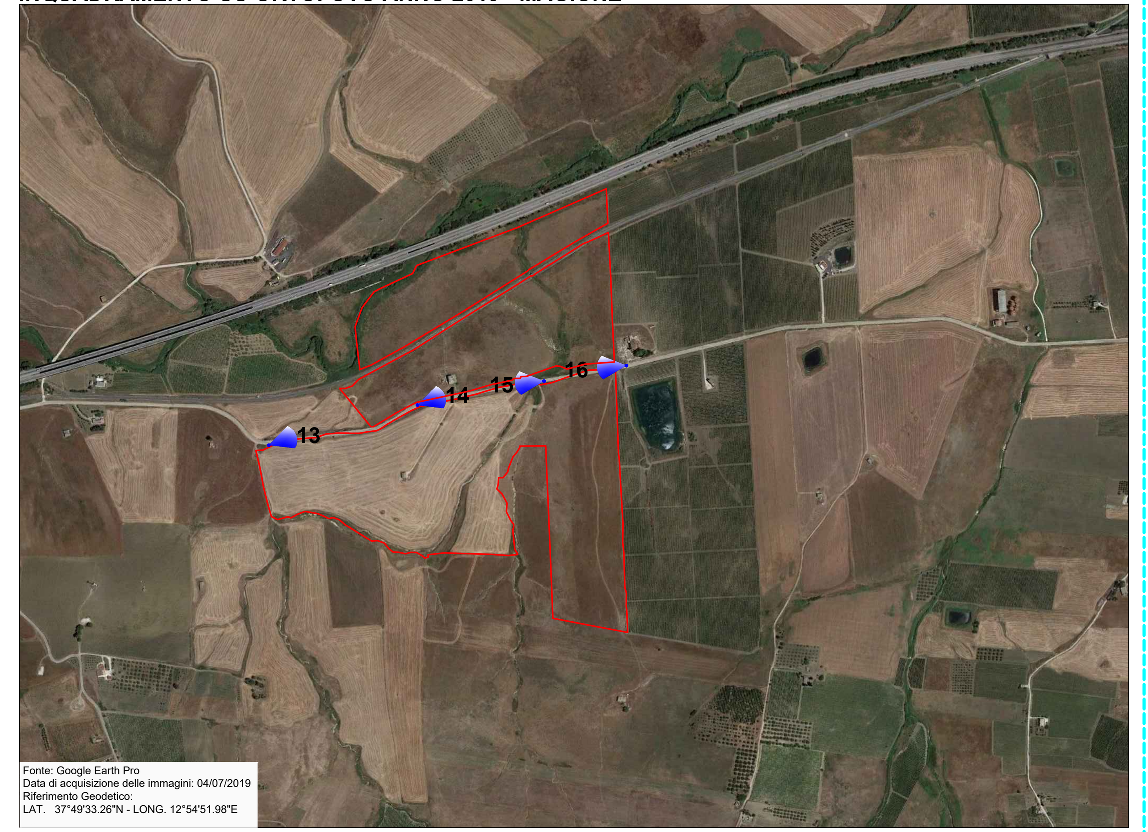

INQUADRAMENTO SU ORTOFOTO ANNO 2017 — INQUADRAMENTO SU ORTOFOTO ANNO 2015 — INQUADRAMENTO SU ORTOFOTO ANNO 2013 — INQUADRAMENTO SU ORTOFOTO ANNO 2006

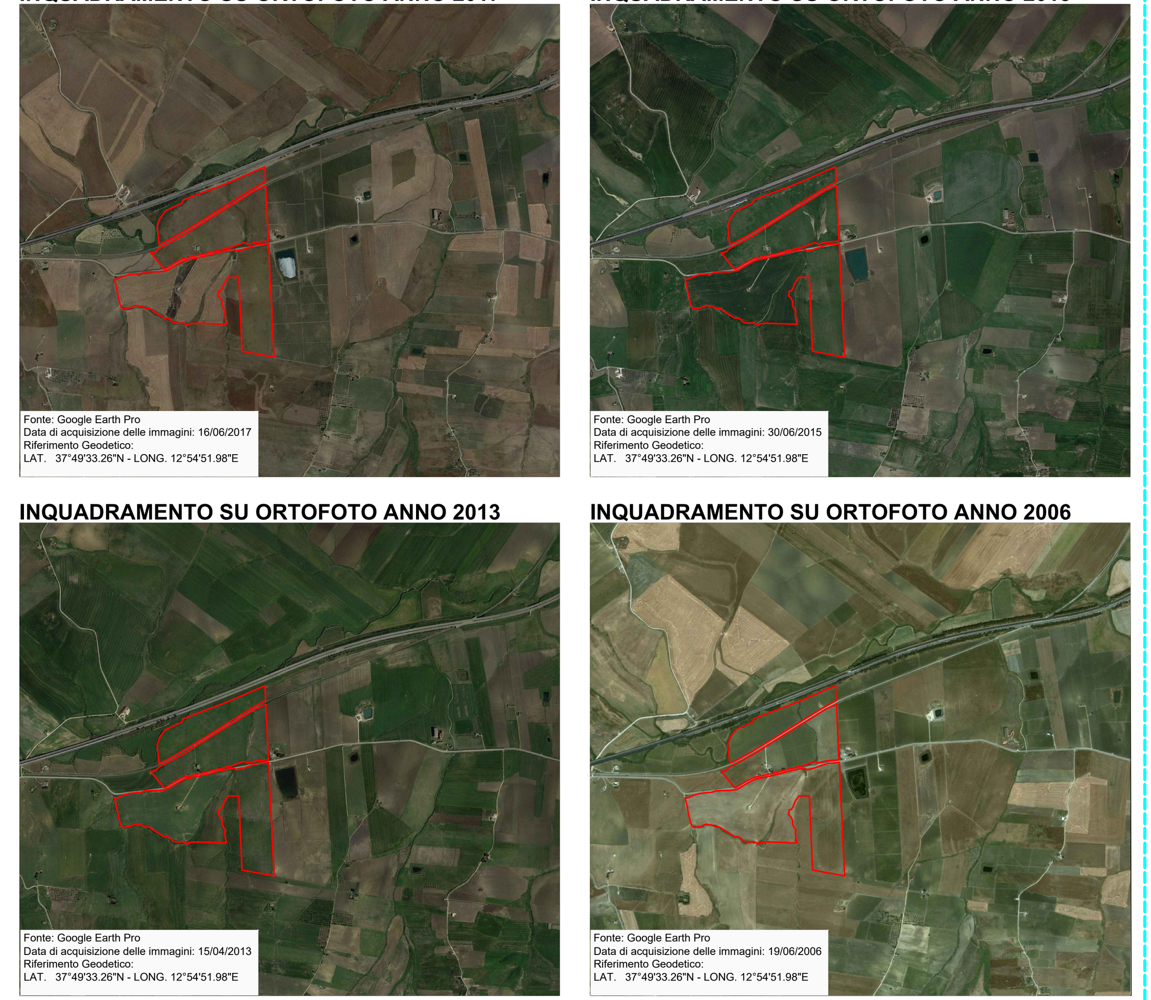

IMPIANTO AGRO FOTOVOLTAICO "S&P 9" SU IGM

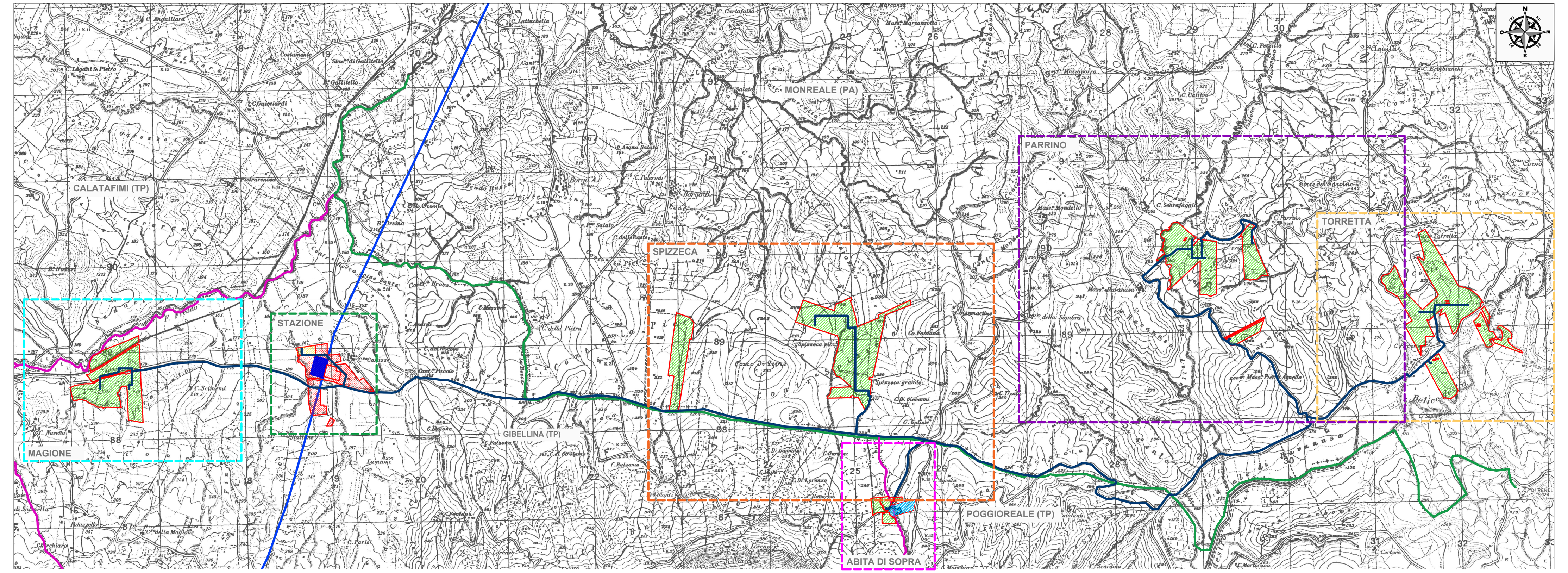

ABITA DI SOPRA

STATO ANTE OPERAM - VISTA 17

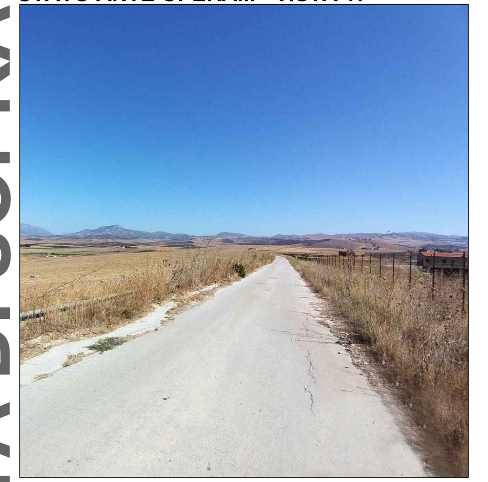

STATO ANTE OPERAM - VISTA 18

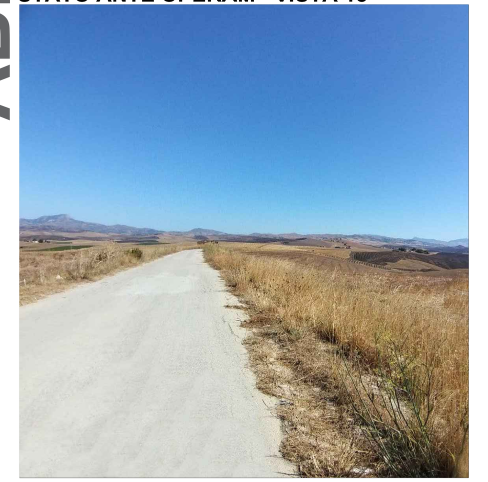

INQUADRAMENTO SU ORTOFOTO ANNO 2018 — INQUADRAMENTO SU ORTOFOTO ANNO 2015 — INQUADRAMENTO SU ORTOFOTO ANNO 2013 — INQUADRAMENTO SU ORTOFOTO ANNO 2006

INQUADRAMENTO SU ORTOFOTO ANNO 2020 - ABITA DI SOPRA

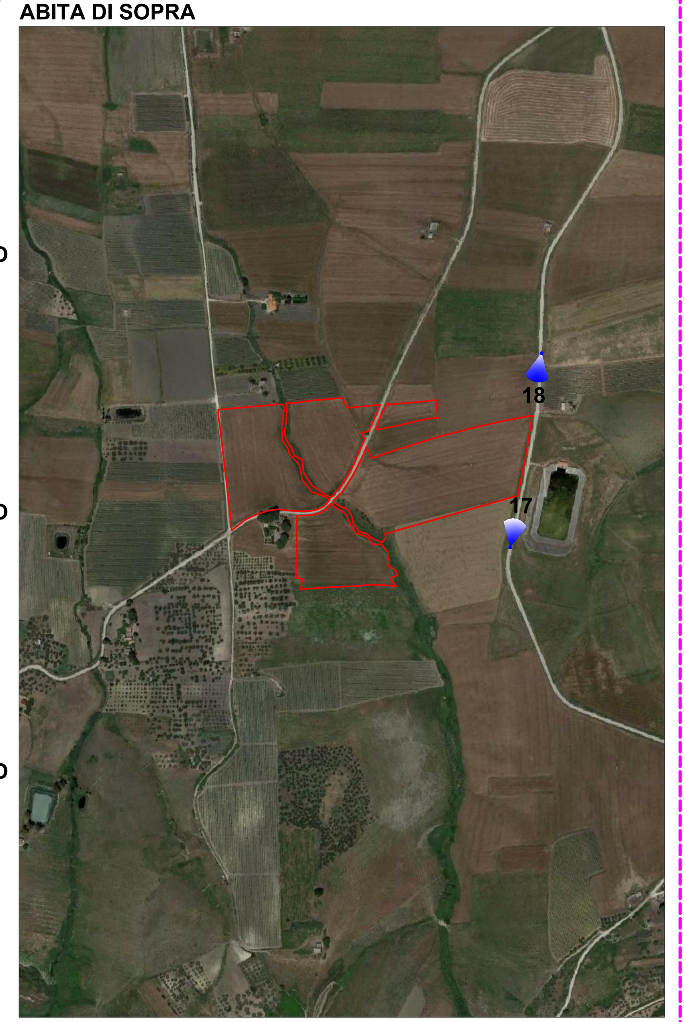

LEGENDA

- Sito d'intervento
- Area interessata dall'impianto agro-fotovoltaico
- Area stazione altro Utente
- Stazione AT RETE
- Stazione UTENTE S&P 9
- Area di produzione Idrogeno
- 1 Punto di ripresa

REGIONE SICILIA
CITTA' METROPOLITANA DI PALERMO
LIBERO CONSORZIO COMUNALE DI TRAPANI

PROGETTO:
Località Impianto
COMUNE DI GIBELLINA (TP) CONTRADA MAGIONE
COMUNE DI MONREALE (PA) CONTRADE SPIZZECA, PARRINO E TORRETTA
COMUNI DI GIBELLINA (TP)-POGGIOREALE (TP) CONTRADA ABITA DI SOPRA
Località Connessione
COMUNE DI GIBELLINA (TP) CONTRADA CASUZZE
Località Area di produzione Idrogeno
COMUNI DI GIBELLINA (TP)-POGGIOREALE (TP) CONTRADA ABITA DI SOPRA

Oggetto:
PROGETTO DEFINITIVO
Realizzazione impianto agro-fotovoltaico denominato "S&P 9" con potenza di picco 110.271,00 kWp e potenza nominale 100.000,00 kW con annessa produzione di Idrogeno

CODICE ELABORATO:

PROPONENTE	TIPOLOGIA DOCUMENTO	PROGRESSIVO	REV
SP9	**EPD**	015	**00**

EPD = ELABORATO DEL PROGETTO DIGITALE; **REL** = RELAZIONE;
ADD = ALTRA DOCUMENTAZIONE; **IST** = ISTANZA

DATA: 22/01/2022

Rev.	Data Rev.	Data Rev.

ELABORATO:
SP9EPD015_00-SeP_9-IMPIANTO-IT-SML-Inquadramento_su_ortofoto_e_viste_ante_operam

TAV: EPD015

SCALA:

PROGETTISTI:
Ing. Sapienza Angelo — Firmato digitalmente da ANGELO SAPIENZA C = IT
DOTT. ING. ANGELO SAPIENZA Sez. A Settori civile e ambientale industriale e dell'informazione n° 8236 — ORDINE DEGLI INGEGNERI DELLA PROVINCIA DI PALERMO
Ing. Rizzuto Vincenzo — Firmato digitalmente da vincenzo rizzuto C = IT
Dott. Ing. Vincenzo Rizzuto n. 8235 — ORDINE DEGLI INGEGNERI DELLA PROVINCIA DI PALERMO

SPAZIO RISERVATO PER LE APPROVAZIONI

SOCIETA':
S&P 9 S.R.L.
SICILIA E PROGRESSO
sede legale: Corso dei Mille 312, 90047 Partinico (PA)
C.F.: 06974380823 tel.: 0919865917 - fax: 0918902855
email: svilupposep9@gmail.com
pec: svilupposep9@pec.it

Questo documento e' proprieta' di S&P 9 s.r.l. :Esso non puo' essere utilizzato, trasmesso a terzi o riprodotto senza autorizzazione scritta della stessa.
S&P 9 s.r.l. tutela i propri diritti a norma di legge.