PARRINO

STRALCIO CATASTALE FOGLIO 185 - 187 MONREALE (PA)

SCALA 1:5.000

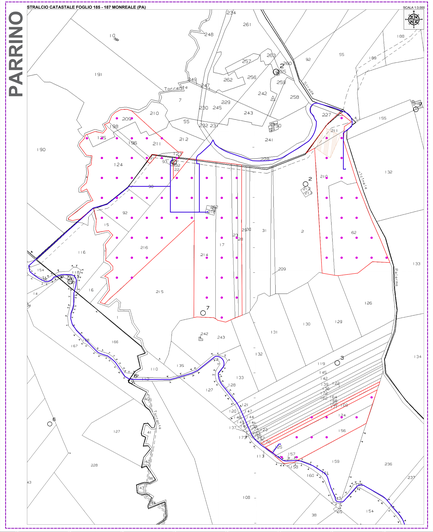

TORRETTA

STRALCIO CATASTALE FOGLIO 190 - 196 MONREALE (PA)

SCALA 1:5.000

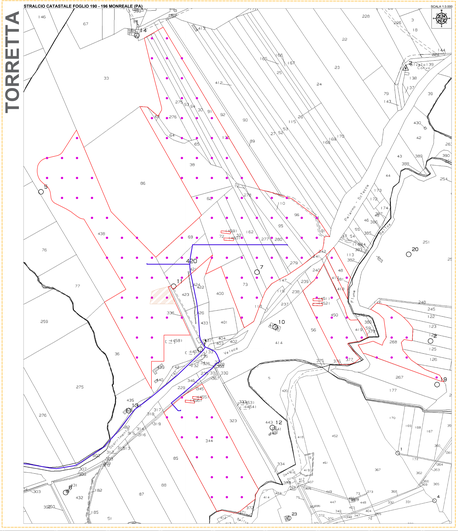

SPIZZECA

STRALCIO CATASTALE FOGLIO 180 - 182 MONREALE (PA)

SCALA 1:5.000

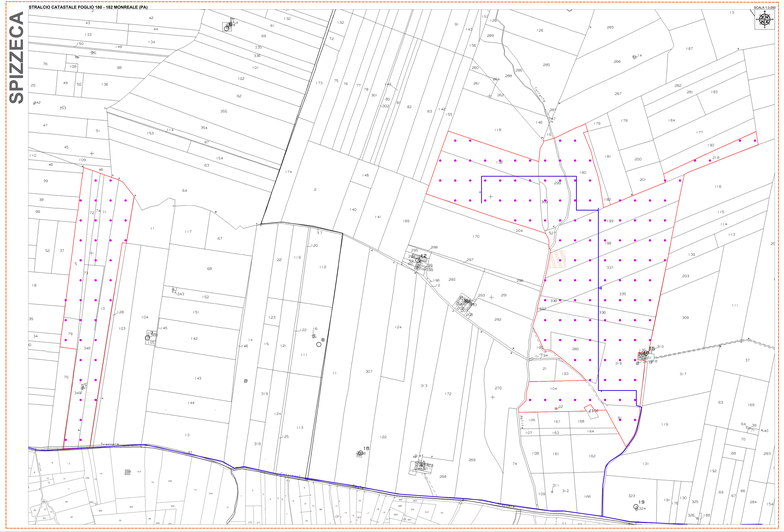

MAGIONE

STRALCIO CATASTALE FOGLIO 2 GIBELLINA (TP)

SCALA 1:5.000

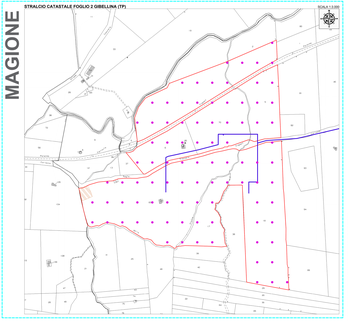

ABITA DI SOPRA

STRALCIO CATASTALE FOGLIO 1 POGGIOREALE (TP), FOGLI 13-14 GIBELLINA (TP)

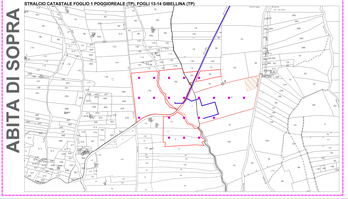

IMPIANTO AGRIO FOTOVOLTAICO "S&P 9" SU IGM

SCALA 1:25.000

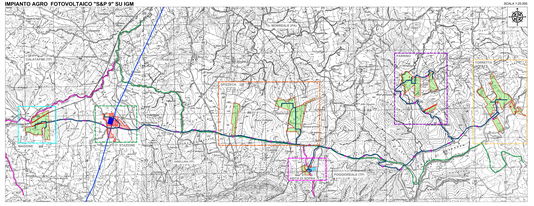

STAZIONE UTENTE-RETE

STRALCIO CATASTALE FOGLI 2 - 7 GIBELLINA (TP) - S&P 9 STAZIONE AT RETE UTENTE

SCALA 1:5.000

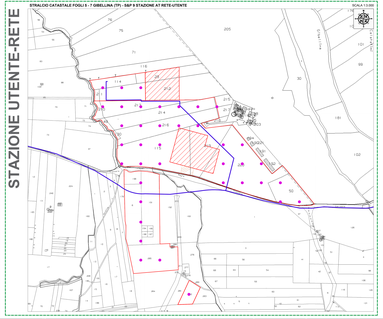

LEGENDA

- Sito d'intervento
- Confine Provinciale
- Confine Comunale
- Aree interessate dall'impianto
- Aree esterne alla Ubicite
- Stazione di rete
- Stazione Utente S&P 9
- Area di produzione energia
- Punto di indagine
- Tracciato cavidotto AT INTERNO ALL'IMPIANTO sui comuni: poderiscavi di Delia di Superficie
- Aree di deposito temporaneo materiale di risulta

REGIONE SICILIA
CITTA' METROPOLITANA DI PALERMO
LIBERO CONSORZIO COMUNALE DI TRAPANI

TITOLARI PROGETTO:
COMUNE DI CASTELVETRANO (TRAPANI)
COMUNE DI PARTANNA (PALERMO)
COMUNE DI MARSALA (TRAPANI)
COMUNE DI GIBELLINA (TRAPANI)
COMUNE DI CONTESSA ENTELLINA (PALERMO)
COMUNE DI SALEMI (TRAPANI)
COMUNE DI MONREALE (PALERMO)

Oggetto:

PROGETTO DEFINITIVO

Realizzazione impianto agrivoltaico denominato "S&P 9" con potenza di picco 110.271,00 kWp e potenza nominale 100.000,00 kW con annesse produzione di Idrogeno

COMMESSA:			
ELABORATO:			
DATA:			20/10/2022
SCALA:			
REV. n.0			
REV. n.1			
REV. n.2			
REV. n.3			
REV. n.4			
REV. n.5			
REV. n.6			
REV. n.7			
REV. n.8			
REV. n.9			
REV. n.10			

SPIRITOSA, Dr.Agr.F. N.0PANNAZZO (PD)-
Pandi_Indagine_Deposito-

EPD024	1:5000

SPAZIO RISERVATO PER LE ATTESTAZIONE

Ing. Vincenzo LIVOLSI
Ordine degli Ingegneri della Provincia di Trapani
Sez. A n. 1147

Dott. Agr. Fabio SPIRITOSA
Ordine dei Dottori Agronomi e Dottori Forestali della Provincia di Trapani
Sez. A n. 1

DEFT S.R.L.
Via Cavour, 2 - 91011 Alcamo (TP)
P.IVA 02611930810
Tel. 0924/21 000 - Fax 0924/21 000
PEC: deftsrl@pec.it - Sito Web: www.deftsrl.it

SP9 SOLAR 9 PROJECT SRL