



REGIONE SICILIA

CITTA' METROPOLITANA DI PALERMO

LIBERO CONSORZIO COMUNALE DI TRAPANI

PROGETTO: Località Impianto
 COMUNE DI GIBELLINA (TP) CONTRADA MAGIONE
 COMUNE DI MONREALE (PA) CONTRADE SPIZZECA, PARRINO E TORRETTA
 COMUNI DI GIBELLINA (TP)-POGGIOREALE (TP) CONTRADA ABITA DI SOPRA
 Località Connessione
 COMUNE DI GIBELLINA (TP) CONTRADA CASUZZE
 Località Area di produzione Idrogeno
 COMUNI DI GIBELLINA (TP)-POGGIOREALE (TP) CONTRADA ABITA DI SOPRA

Oggetto: **PROGETTO DEFINITIVO**
 Realizzazione impianto agro-fotovoltaico denominato "S&P 9" con
 potenza di picco 110.271 kWp e potenza nominale 100.000,00 kW
 con annessa produzione di Idrogeno

CODICE ELABORATO:			
PROPONENTE	TIPOLOGIA DOCUMENTO	PROGRESSIVO	REV
SP9	REL	023	00

EPD = ELABORATO DEL PROGETTO DIGITALE; REL = RELAZIONE;
 ADD = ALTRA DOCUMENTAZIONE; IST = ISTANZA

DATA:
 22/01/2022

ELABORATO:
 SP9REL023 00-ScP 9-IMPIANTO-IT-INFR-
 RELAZIONE_INFRASTRUTTURE_E_VIABILITA'

Rev.	Data Rev.	Data Rev.

TAV:
REL023

PAGINE:
21

PROGETTISTI:

Ing. Sapienza Angelo



Ing. Rizzuto Vincenzo



SPAZIO RISERVATO PER LE APPROVAZIONI

SOCIETA':
S&P 9 S.R.L.
 SICILIA E PROGRESSO
 sede legale: Corso dei Mille 312, 90047 Partinico (PA)
 C.F.: 06974380823 tel.: 0919865917 - fax: 0918902855
 email: sviluppousep9@gmail.com
 pec: sviluppousep9@pec.it



INDICE

1	PREMESSA	4
2	SCOPO DEL DOCUMENTO	5
3	OGGETTO	6
4	DESCRIZIONE.....	12
4.1	INFRASTRUTTURE VIARIE	12
5	CONCLUSIONI	17

1 PREMESSA

Nell'ambito delle disposizioni del Decreto Legislativo del 29 dicembre 2003 n. 387 in attuazione della Direttiva CE 2001/77 per la promozione della produzione di energia elettrica ottenuta da fonti rinnovabili, si propone l'impianto in oggetto.

Nel citato decreto legislativo, all'art. 12 comma 1 è dichiarato che tali impianti "***...sono di pubblica utilità ed indifferibili ed urgenti...***".

S&P 9 s.r.l., redattrice del progetto, è una società attiva nella produzione di energia elettrica prodotta da fonti rinnovabili, in particolar modo, dal solare fotovoltaico. È iscritta presso la Camera di Commercio di Palermo con n. Rea PA-428827, Partita IVA 06974380823, ha sede legale presso Partinico (PA) in corso dei Mille n. 312.

S&P 9 s.r.l. si propone di realizzare un impianto agro-fotovoltaico con annessa produzione di idrogeno, per sé stessa con consegna alla rete dell'energia prodotta, curando in proprio tutte le attività necessarie.

Nella filosofia progettuale di S&P 9 s.r.l. si intende valorizzare l'energia prodotta con tecnologia fotovoltaica, contestualizzando al meglio l'impianto nel rispetto delle caratteristiche territoriali e ambientali peculiari dei siti in cui essi vengono realizzati.

In questo contesto, l'analisi della rete di "*Infrastrutture e viabilità*", all'interno della quale è previsto l'inserimento della suddetta opera, risulta di sicuro interesse al fine di determinare non solo l'accessibilità ma l'intero quadro infrastrutturale dell'area, onde escludere eventuali interferenze.

2 SCOPO DEL DOCUMENTO

Il presente documento descrive la posizione relativa dell'impianto fotovoltaico denominato "S&P 9" con annessa stazione di consegna rispetto all' esistente rete viaria e alle eventuali altre infrastrutture (es. elettrodotti, gasdotti, acquedotti, ecc.).

3 OGGETTO

S&P 9 s.r.l. intende realizzare in Contrada Magione e Casuzze, nel Comune di Gibellina (TP) ed in Contrada Spizzeca, Parrino e Torretta, nel Comune di Monreale (PA), e in contrada Abita Di Sopra, nei comuni di Poggioreale (TP) e Gibellina (TP), un impianto agro-fotovoltaico ad inseguimento monoassiale per la produzione di energia elettrica, con annessa produzione di idrogeno.

L'impianto che la S&P 9 srl presenta in autorizzazione è composto da:

- Campi agro-fotovoltaici, siti in Contrada Magione nel Comune di Gibellina (TP) ed in Contrada Spizzeca, Parrino e Torretta, nel Comune di Monreale (PA), ed in Contrada Abita di Sopra, nei Comuni di Gibellina (TP) e Poggioreale (TP);
- Stazione di trasformazione e consegna Rete-Utente, nel Comune di Gibellina (TP) in Contrada Casuzze;
- Area di produzione di idrogeno, in Contrada Abita di Sopra, nei Comuni di Gibellina (TP) e Poggioreale (TP);
- Cavidotti di collegamento MT (30kV), nei Comuni di Monreale (PA), Gibellina (TP) e Poggioreale (TP).

L'impianto si sviluppa su una superficie lorda complessiva di circa 276,63 Ha di cui:

- 47,39 ha appartenenti all'area di impianto ricadente nel Comune di Gibellina (TP) Contrada Magione;
- 77,92 ha appartenenti all'area di impianto ricadente nel Comune di Monreale (PA), Contrada Spizzeca;
- 48,78 ha appartenenti all'area di impianto ricadente nel Comune di Monreale (PA), Contrada Parrino;
- 68,51 ha appartenenti all'area di impianto ricadente nel Comune di Monreale (PA), Contrada Torretta;
- 24,63 ha appartenenti alla stazione utente-rete sita nel Comune di Gibellina (TP) in Contrada Casuzze;
- 9,41 ha appartenenti all'area di impianto e produzione di idrogeno, in Contrada

Abita di Sopra, nei Comuni di Gibellina (TP) e Poggioreale (TP).

Gli impianti avranno una potenza di 110.271 kWp (100.000,00 kW) e l'energia prodotta sarà ceduta alla rete elettrica di alta tensione, tramite la costruenda stazione di trasformazione a 220 kV, idonea ad accettare la potenza. L'impianto dedicato alla produzione di idrogeno avrà invece una potenza di circa 35 MW.

L'area di interesse ricade nella Zona Territoriale Omogenea "ZONA E", ossia Zona Agricola e non vi è alcun tipo di vincolo in corrispondenza delle strutture, locali e attrezzature che compongono l'impianto.

L'area ricade all'interno del bacino idrografico BAC-045 Fiume San Bartolomeo e del bacino idrografico BAC-057 Fiume del Belice, secondo il Piano del bacino dell'Assetto Idrogeologico (PAI).

L'impianto del progetto S&P 9 è previsto nei Comuni di Monreale (PA), Gibellina e Poggioreale (TP), in particolare:

- La realizzazione del sito ricadente nel territorio di Gibellina (TP) Contrada Magione è individuata al N.C.T del comune di Gibellina nel foglio di mappa n. 2, occupando le particelle n. 2, 5, 6, 8, 17, 18, 70, 73, 83, 84, 95;
- La realizzazione del sito ricadente nel territorio di Monreale (PA) Contrada Spizzeca è individuata al N.C.T del comune di Monreale nel foglio di mappa n. 180, occupando le particelle n. 5, 7, 10, 71, 72, 73, 74, 79, 348, e nel foglio di mappa n. 182, occupando le particelle n. 4, 47, 52, 61, 104, 134, 135, 138, 180, 198, 199, 207, 218, 280, 299, 300, 319, 322, 336, 337, 338, 355;
- La realizzazione del sito ricadente nel territorio di Monreale (PA) Contrada Parrino è individuata al N.C.T del comune di Monreale nel foglio di mappa n. 185, occupando le particelle n. 123, 124, 125, 196, 198, 209, 211, 227 e nel foglio di mappa n. 187, occupando le particelle n. 15, 17, 23, 28, 62, 90, 92, 93, 124, 156, 157, 171, 210, 211, 214, 216, 218, 252;
- La realizzazione del sito ricadente nel territorio di Monreale (PA) Contrada Torretta è individuata al N.C.T del comune di Monreale nel foglio di mappa n. 190, occupando le particelle n. 12, 30, 32, 38, 48, 62, 63, 64, 65, 69, 72, 73, 91, 93, 94, 95, 96, 110, 130, 162, 242, 268, 275, 276, 277, 278, 279, 280, 319, 320, 344, 379, 381, 417, 419, 420, 421, 438, 450 e nel foglio di mappa n. 196, occupando le

particelle n. 268, 319, 320;

- La realizzazione della stazione di trasformazione (SE di Rete – Impianto di Rete) e consegna (SE di Utenza – Impianto di Utenza) è prevista nel comune di Gibellina (TP), individuata al N.C.T. di Gibellina nel foglio di mappa n. 5, alle particelle n. 6, 191, 194, 195, 196, 197, 198, 282, 285, 293, e nel foglio di mappa n. 7 alle particelle n. 28, 49, 50, 114, 115, 216, 219, 130, 210, 211, 212, 213, 214, 215, 220;
- La realizzazione dell'impianto e dell'area destinata di produzione di idrogeno in contrada Abita di Sopra è prevista nel comune di Gibellina e Poggioreale (TP), individuato al N.C.T. di Gibellina nel foglio di mappa n. 13, alle particelle n. 179, 180, nel foglio di mappa n. 14, alle particelle n. 3, 6, 9, 150, ed al N.C.T. di Poggioreale al foglio di mappa n. 1 alle particelle 20, 39, 41.

Le coordinate geografiche (baricentro approssimativo) del sito di impianto e della stazione sono:

Coordinate Stazione Rete-Utente	Coordinate Magione	Coordinate Spizzeca	Coordinate Parrino	Coordinate Torretta
Lat: 37.826040°	Lat: 37.825989°	Lat: 37.827455°	Lat: 37.837378°	Lat: 37.834348°
Long: 12.941852°	Long: 12.913237°	Long: 13.011777°	Long: 13.060012°	Long: 13.090179°

Di seguito si riporta l'ubicazione delle aree di impianto e della stazione elettrica di consegna visti da Google Earth (Fig. 1) e su ortofoto (Fig. 2A-2B – 2C – 2D – 2E- 2F).



Figura 1 – Ubicazione aree impianto e stazione di consegna (Google Earth)



Figura 2 A - Ortofoto dell'area della stazione ricadente sul territorio di **Gibellina (TP - Contrada Casuzze)** e cavidotto di connessione

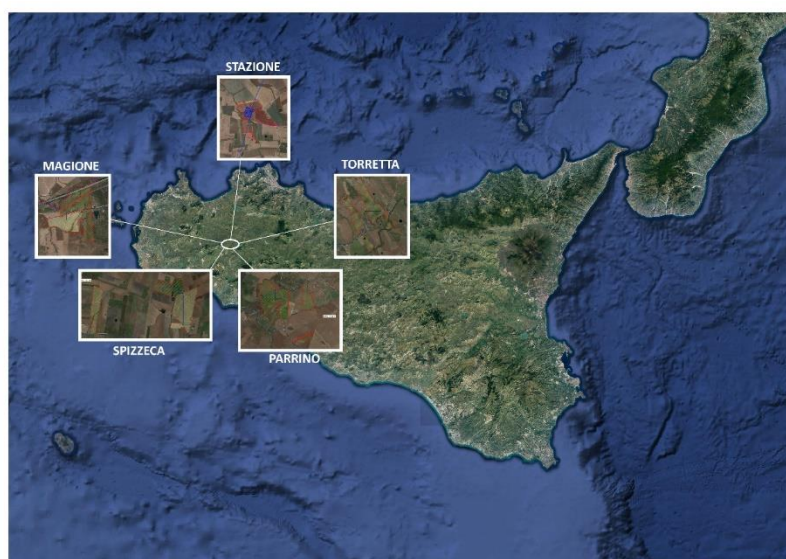

LEGENDA

— Sito d'intervento

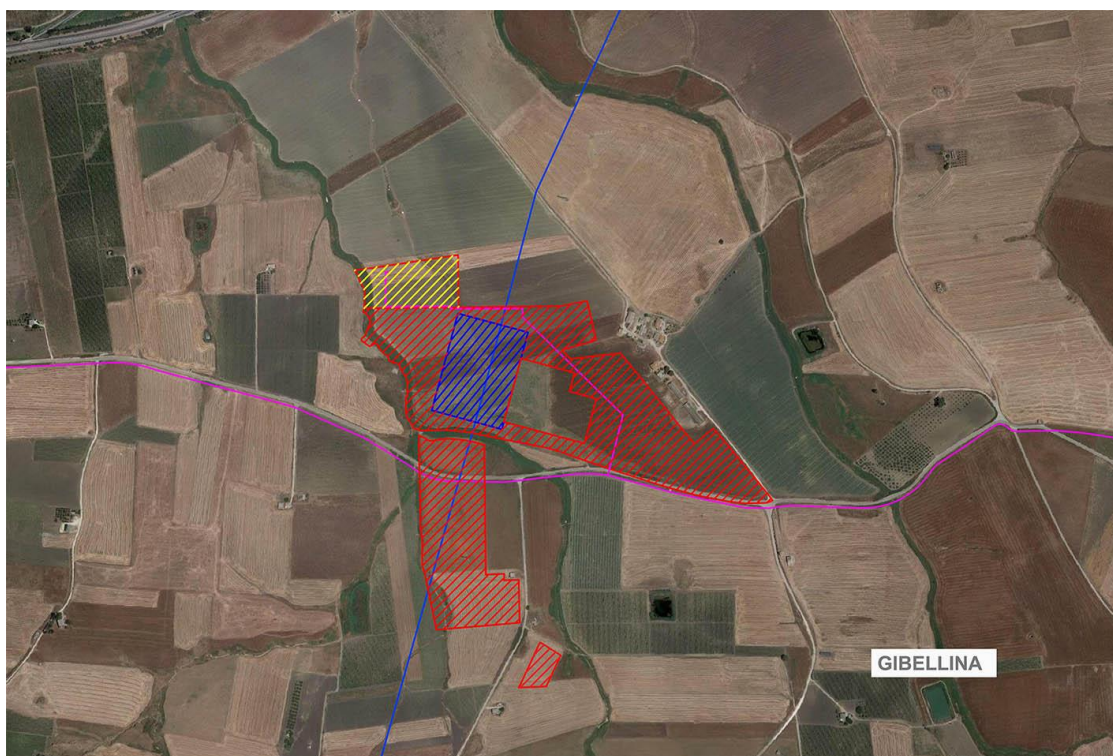
— Area interessata dall'impianto

— Tracciato cavidotto MT

— Area di produzione di idrogeno verde

Figura 2 B - Ortofoto dell'area di impianto e produzione di idrogeno ricadente in **Contrada Abita di Sopra**, nei territori di **Gibellina (TP) e Poggioreale (TP)** e cavidotto di connessione



Figura 2 C - Ortofoto dell'area di impianto ricadente in **Contrada Magione (Gibellina-TP)** e cavidotto di connessione



Figura 2 D - Ortofoto dell'area di impianto ricadente in **Contrada Spizzeca (Morneale-PA)** e cavidotto di connessione



Figura 2 E - Ortofoto dell'area di impianto ricadente in **Contrada Parrino (Monreale-PA)** e cavo di connessione



Figura 2 F - Ortofoto dell'area di impianto ricadente in **Contrada Torretta (Monreale-PA)** e cavo di connessione

4 DESCRIZIONE

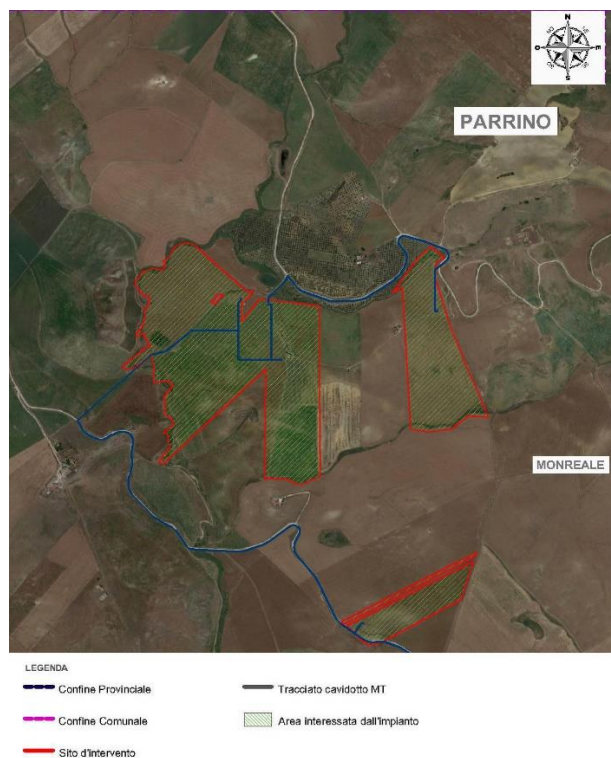
4.1 Infrastrutture viarie

Da un'analisi della Carta dei percorsi stradali e autostradali panoramici, allegata alle Linee Guida del PTPR, si rileva che il tratto stradale che ricade in prossimità dell'area della stazione rete-utente e dell'area d'impianto è il seguente:

- Strada Statale 119

comune	descrizione sintetica dei percorsi e delle frazioni degli stessi (da > a	frazioni di percorso per comune, in km	classificazione anas del percorso
Calatafimi	Palermo - Dir. per Trapani	0,98	A 29
Calatafimi	Terme segestane - Gaggera	4,59	S 113
Gibellina	S.Ninfa - Gibellina Vecchia	3,87	S 119
Marsala	Pte Biddusa - Salemi	2,86	S 188

L'accesso all'area in cui sarà realizzato l'impianto S&P 9 è raggiungibile attraverso due bretelle principali: l'autostrada A29 Palermo – Mazara del Vallo con uscita Gallitello e la SS 624 Palermo-Sciacca; il sito dell'impianto e della relativa stazione di trasformazione è raggiungibile attraverso una serie di strade statali (SS 119 Gibellina) e provinciali (tra cui la SP 9, SP 12, SP 20, SP 37, SP 106 e SP 107) che garantiscono il collegamento oltre che con l'impianto anche con i Comuni limitrofi. Il collegamento ferroviario viene assicurato dalla linea ferroviaria Palermo - Salemi - Gibellina che dista circa 4,4 km dall'impianto agro-fotovoltaico sito in Contrada Magione, circa 5,7 km dall'impianto agro-fotovoltaico sito in Contrada Spizzeca, circa 17 km dall'impianto agro-fotovoltaico sito in Contrada Parrino, circa 19,5 km dall'impianto agro-fotovoltaico sito in Contrada Torretta, circa 3 Km dalla stazione di consegna, sita in Contrada Casuzze, e circa 13 km dall'area di impianto e produzione di idrogeno, sita in contrada Abita di Sopra (vedi figura 3 A, 3 B, 3 C, 3 D, 3 E, 3F).



Figura 3 A – Carta infrastrutture e viabilità dell'area della stazione ricadente sul territorio di Gibellina (TP - Contrada Casuzze (TAV. IT-IFR)



Figura 3 B – Carta infrastrutture e viabilità dell'area di impianto e produzione di idrogeno, ricadente nei territori di Gibellina (TP) e Poggioreale (TP) - Contrada Abita di Sopra

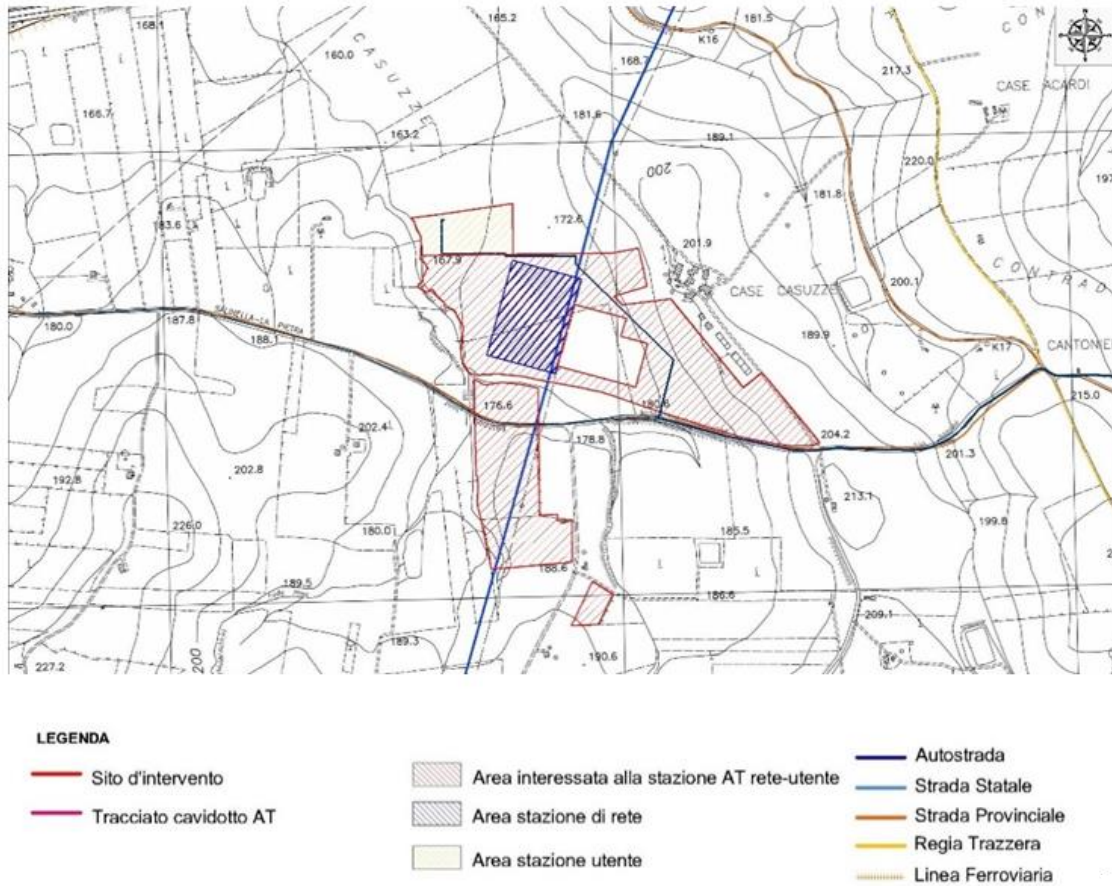

Figura 3 C – Carta infrastrutture e viabilità dell'area dell'area d'impianto, ricadente nel territorio di Gibellina (TP) - Contrada Magione

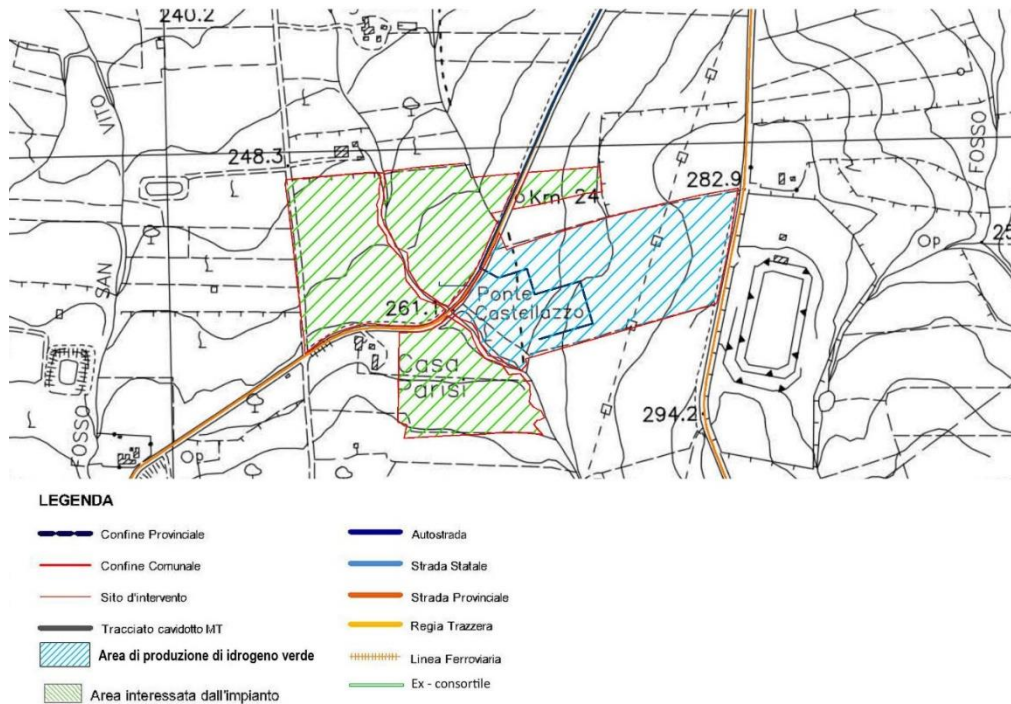

Figura3 D – Carta infrastrutture e viabilità dell'area dell'area d'impianto, ricadente nel territorio di Monreale (PA) Contrada Spizzeca

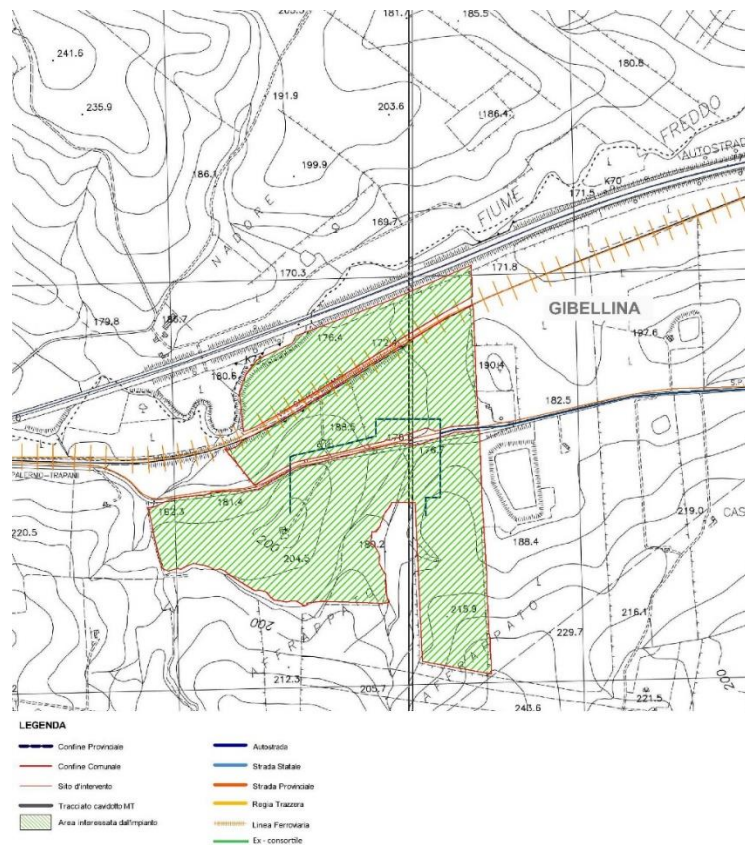

Figura 3 E – Carta infrastrutture e viabilità dell'area dell'area d'impianto, ricadente nel territorio di Monreale (PA) - Contrada Parrino

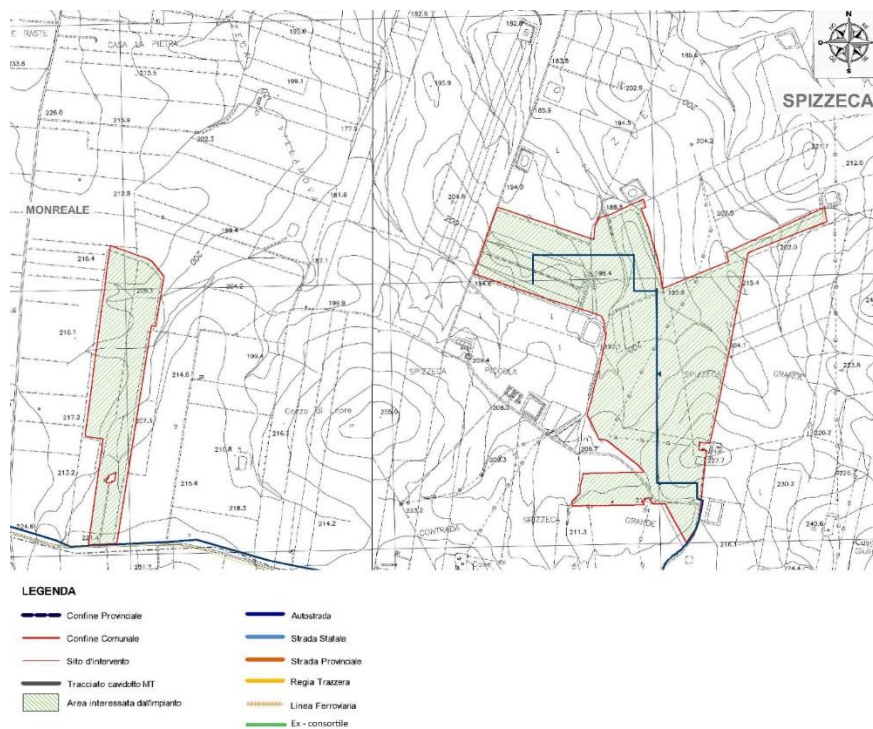

Figura 3 F – Carta infrastrutture e viabilità dell'area dell'area d'impianto, ricadente nel territorio di Monreale (PA) - Contrada Torretta

Come mostrato in Figura 4 il punto di connessione alla rete sarà raggiunto attraverso un tratto di circa 5 metri (W-X SP 12), un tratto di circa 950 metri (K-Y SP 12), un tratto di circa 565 metri (U-V Ex consortile n. 38), un tratto di circa 610 metri (T-U Bretella SS624), un tratto di circa 40 metri (S-T Bretella SS624), un tratto di circa 1.400 metri (M-S Bretella SS624), un tratto di circa 520 metri (Q-R Ex consortile n.36), un tratto di circa 160 metri (P-Q Strada Interpodereale), un tratto di circa 400 metri (N-O Strada Vicinale Ravanusa), un tratto di circa 3.170 metri (M-N SP 47 bis), un tratto di circa 2.300 metri (L-M Bretella SS624), un tratto di circa 3.600 metri (K-L SP 9), un tratto di circa 790 metri (I-K Regiam trazzera 343), un tratto di circa 550 metri (I-J Strada Interpodereale), un tratto di circa 2.810 metri (H-I Regia trazzera 343), un tratto di circa 2.305 metri (G-H Regia trazzera 349), un tratto di circa 75 metri (F-G SP 12), un tratto di circa 745 metri (B-F SP 37), un tratto di circa 25 metri (D-E SP 37), un tratto di circa 2.560 metri (B-C SP 37), un tratto di circa 10 metri (A-B SP 37) che si immette all'interno della stazione utente.

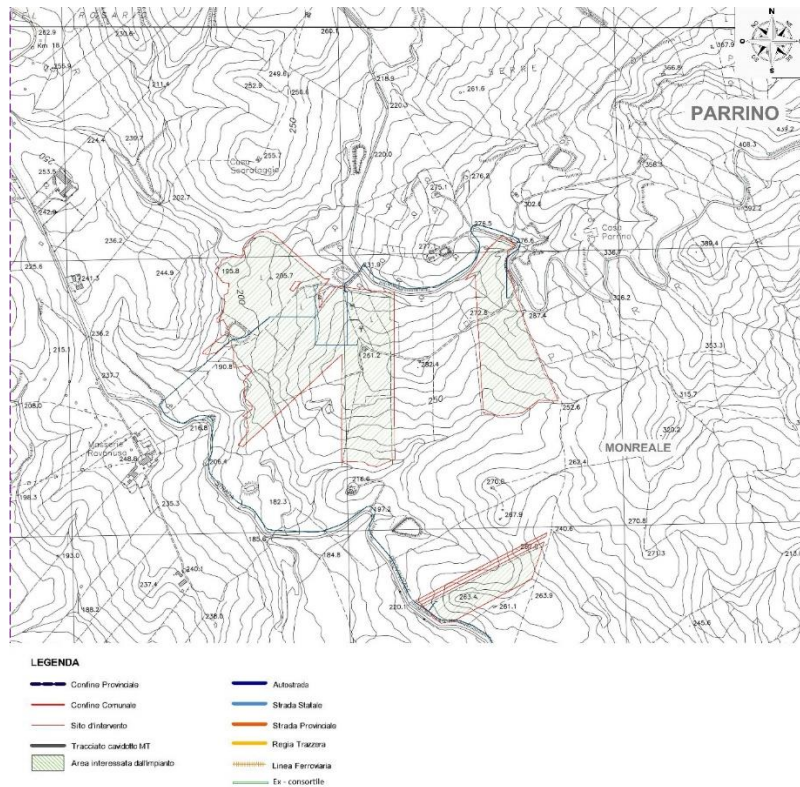
Il cavidotto verrà realizzato interamente nel sottosuolo utilizzando nella maggior parte dei casi la tecnica no-dig, ad una profondità 1.50 m rispetto al piano stradale o di campagna, dalla generatrice superiore del cavidotto per quanto riguarda la linea MT.

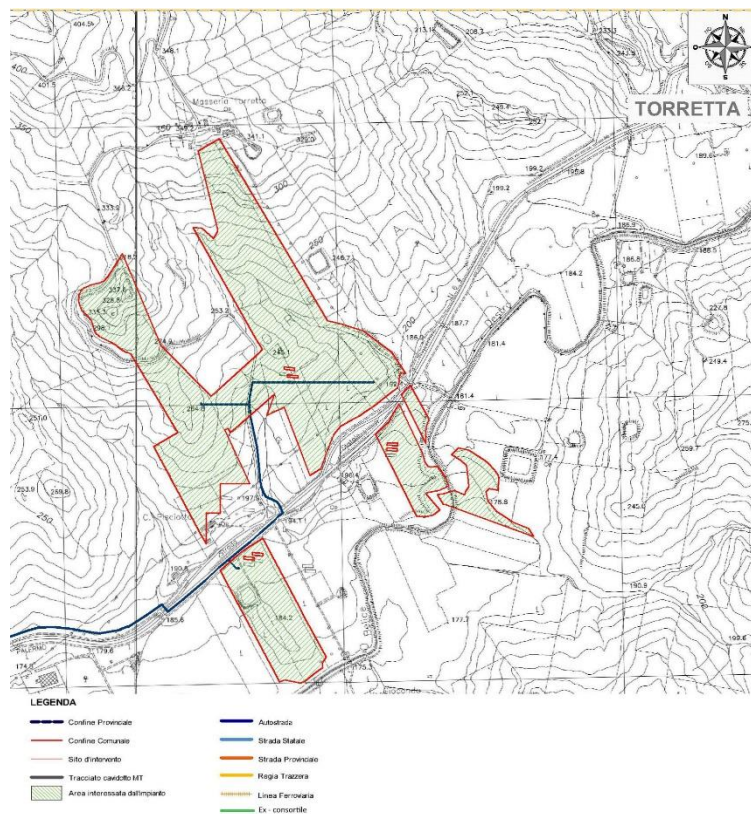
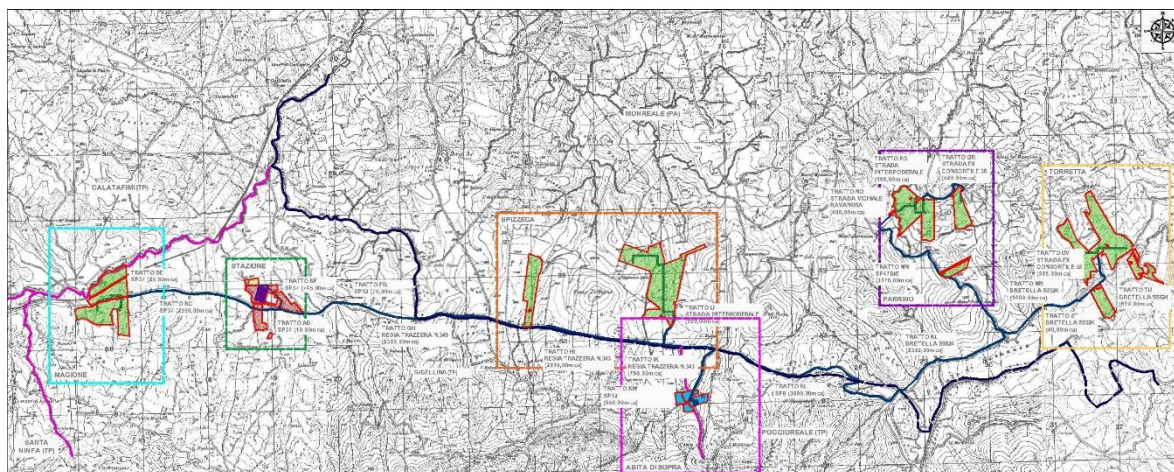

Figura 4 – Percorso del cavidotto di connessione (TAV. IT-COG)

5 CONCLUSIONI

L'elaborato grafico in allegato, evidenzia come il sito si collocherà rispetto all'esistente rete viaria e come sarà garantito l'accesso sia per la fase di realizzazione che per la fase di monitoraggio.

In particolare, per il progetto oggetto del presente studio si sottolinea come l'area dell'impianto agro-fotovoltaico ricada nei Comuni di Monreale (PA) nelle località contrade Spizzeca, Parrino e Torretta, alle quali si accede facilmente tramite l'autostrada A29 Palermo - Mazara del Vallo, la strada statale SS 624, le strade provinciali SP 37, SP 20, SP 46 e SP 106 grazie dalle quali è possibile raggiungere i Comuni limitrofi e l'impianto e la stazione di consegna siti nel Comune di Gibellina (TP) in contrada Magione e Casuzze, e l'area di impianto è destinata alla produzione di idrogeno, ubicata in Contrada Abita di Sopra, nei comuni di Gibellina (TP) e Poggioreale (TP).