

**RISCHIO ARCHEOLOGICO**

- Basso
- Siti noti da bibliografia

**PPR BASILICATA**

- Beni-Archeologici-Tratturi-art-10

**Beni\_Interesse\_Archeologico\_Art\_10**

- D.Lgs.42/2004 Art. 45
- D.Lgs.42/2004 Artt. 10-13

**beni\_monumentali\_art\_10**

- art. 10 D.lgs 42/2004
- art. 45 D.lgs 42/2004
- beni\_paesaggistici\_art142m\_nuova\_istituzionePolygon
- Beni\_Paesaggistici\_art\_136

**Impianto FV**

- Moduli
- Perimetri catastali
- Cabine
- Recinzione
- Cavo AT
- Cavidotto interno
- Cavidotto connessione impianto
- Cabine
- Stazioni Utente e Terna
- Viabilità da realizzare
- Limiti comunali

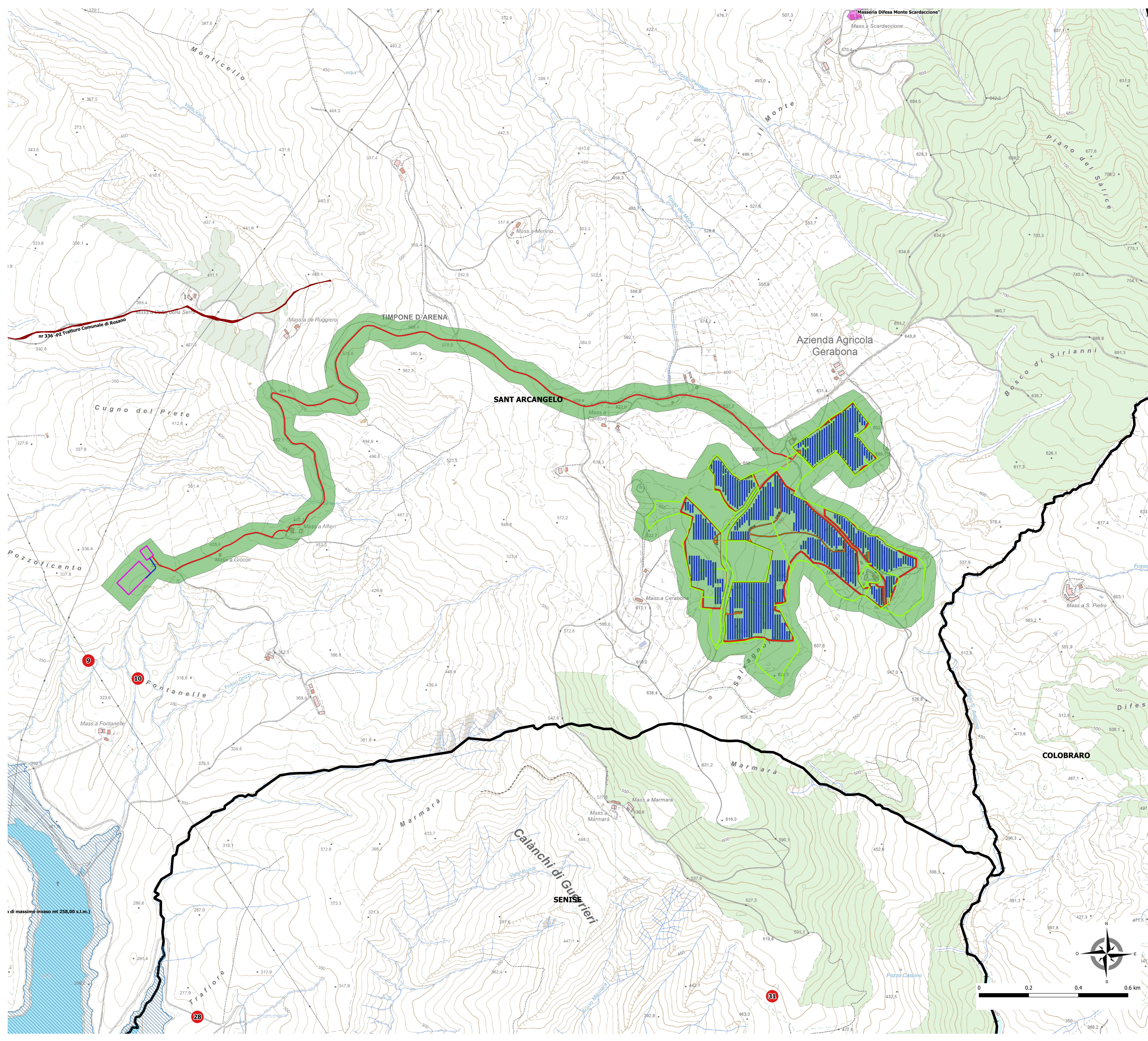

**IMPIANTO FOTOVOLTAICO EG CELESTE  
 E OPERE CONNESSE**  
 POTENZA IMPIANTO 19,99 MWp - COMUNE DI S. ARCANGELO (PZ)

**Proponente**  
 EG CELESTE S.R.L.  
 VIA DEI PELEGRINI 22 - 20122 MILANO (MI) - P.IVA: 11616240963 - PEC: egceleste@pec.it

**Progettazione**  
 Ing. Michele TASSELLI, Via Matera, 28 - 85100 Potenza (PZ)  
 tel.: 3475407153 - e-mail: ing.tasselli@gmail.com - PEC: michele.tasselli2@pec.it  
 Ing. Massimo BIANCO, Via S. Antonio, 14 - 85043 Latronico (PZ)  
 tel.: 3263797118 - e-mail: pgiugno@gmail.com - PEC: massimo.bianco@pec.it

**Consulente**  
 Dott.ssa. Tonia GIAMMATTEO, Vico Lovaglio, 3 - 85029 - Venosa (PZ)  
 tel.: 3922361618 - e-mail: tonia.giammatteo@pec.it - PEC: tonia.giammatteo@pec.basilicata.net

**Coordinamento progettuale**  
 RAMUNNO S.R.L.  
 C.DA CAOLO - ZONA P.I.P. - 85057 TRAMUTOLA (PZ) - P.IVA: 01633510761 - email: info@ramunno.it

**Titolo Elaborato**  
 CARTA DEL RISCHIO ARCHEOLOGICO

LIVELLO PROGETTAZIONE	CODICE ELABORATO	FILENAME	REFERIMENTO	DATA	SCALA
Progetto definitivo	A.4.TAV03	A.4.TAV03	A3_3_PD	06/2021	1:5000

REV.	DATA	DESCRIZIONE	ESEGUITO	VERIFICATO	APPROVATO
01	21/06/2021		TG	MT/AM	ENF