

Inquadramento area di intervento su IGM - Scala 1:10.000

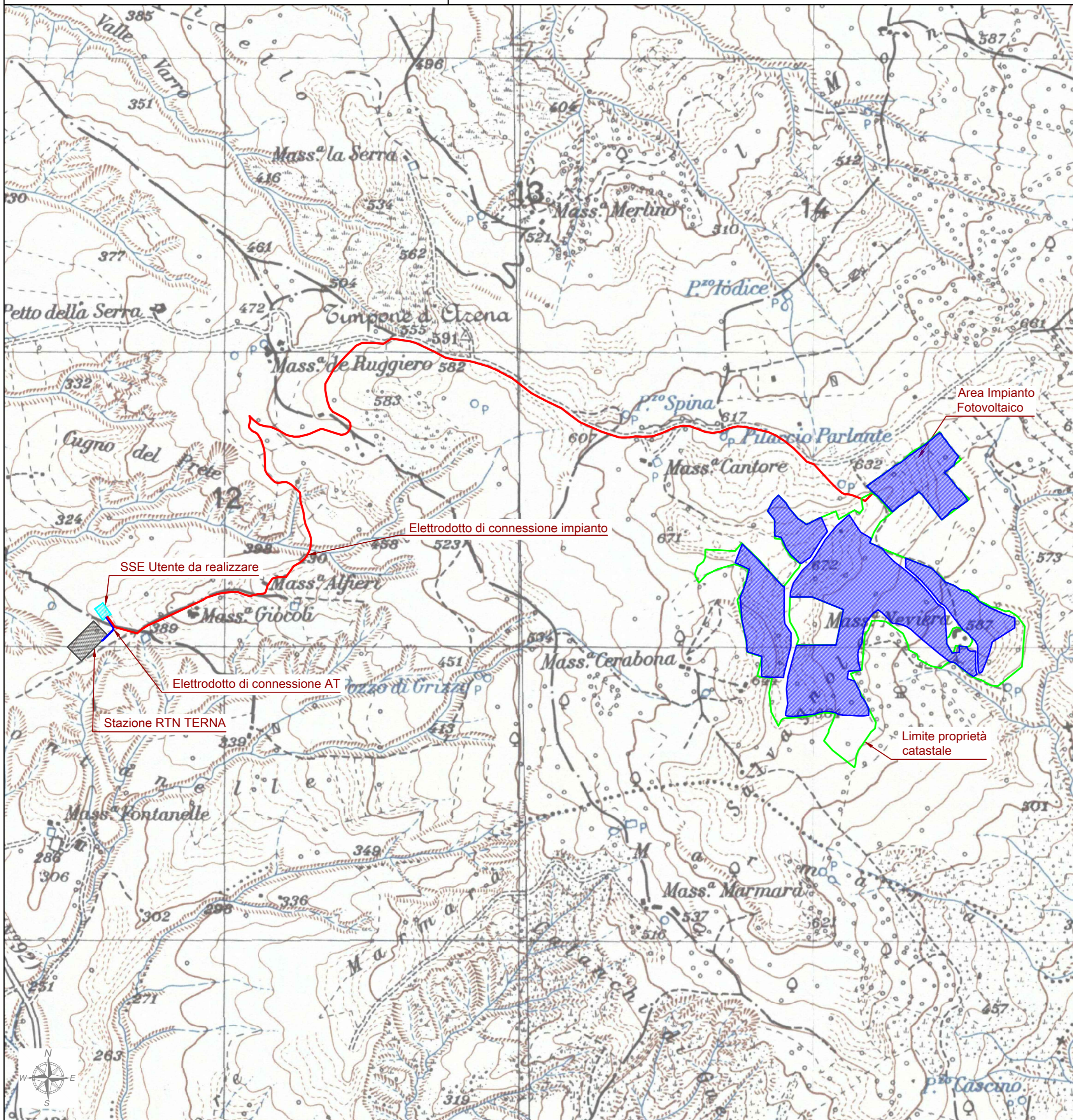

Legenda

- Area impianto fotovoltaico
- Limite proprietà catastale
- Elettrodotto di connessione impianto
- Elettrodotto di connessione AT
- SSE Utente da realizzare
- Stazione RTN TERNA



IMPIANTO FOTOVOLTAICO EG CELESTE E OPERE CONNESSE

POTENZA IMPIANTO 19,99 MWp - COMUNE DI S. ARCANGELO (PZ)

Proponente

EG CELESTE S.R.L.

VIA DEI PELLEGRINI 22 - 20122 MILANO (MI) - P.IVA: 11616240963 - PEC: egceleste@pec.it

Progettazione

Ing. Michele TASSELLI. Via Matera, 28 - 85100 Potenza (PZ)

tel.: 347/5407153 - e-mail: ing.tasselli@gmail.com - PEC: michele.tasselli2@ingpec.eu

Ing. Massimo BIANCO. Via S. Antonio, 14 - 85043 Latronico (PZ)

tel.: 328/3779118 - e-mail: prgbianco@gmail.com - PEC: massimo.bianco@ingpec.eu

Collaboratori

Ing. Gianpaolo PICCOLO

Via Grecia, snc - 85022 - Barile (PZ)
tel. 328/9489306, e-mail: gianpaolo.piccolo@gmail.com

Ing. Alfredo PIERRI

Viale Marconi, 127 - 85100 - Potenza
tel. 389/1766115, e-mail: alfredopierr@alice.it

Ing. Cristiano GIAMMATTEO

Via dei Longobardi, 15 - 85029 - Venosa (PZ)
tel. 320/0584557, e-mail: cristiano.giammatteo@gmail.com

Coordinamento progettuale

RAMUNNO S.R.L.

C.DA CAOLO - ZONA P.I.P. - 85057 TRAMUTOLA (PZ) - P.IVA: 01633510761 - email: info@ramunnosrl.it



Titolo Elaborato

COROGRAFIA GENERALE
INQUADRAMENTO AREA DI INTERVENTO SU IGM

LIVELLO PROGETTAZIONE	CODICE ELABORATO	FILENAME	RIFERIMENTO	DATA	SCALA
Progetto definitivo	A.12.a.3.2	A.12.a.3.2	A3_3_PD	06/2021	1:10.000

Revisioni

REV.	DATA	DESCRIZIONE	ESEGUITO	VERIFICATO	APPROVATO
01	21/06/2021	-	MT/MB	RAM	ENF



COMUNE DI SANT'ARCANGELO (PZ)
REGIONE BASILICATA



enfinity
energy for life