

Piano Paesaggistico Regionale - Scala 1:10.000

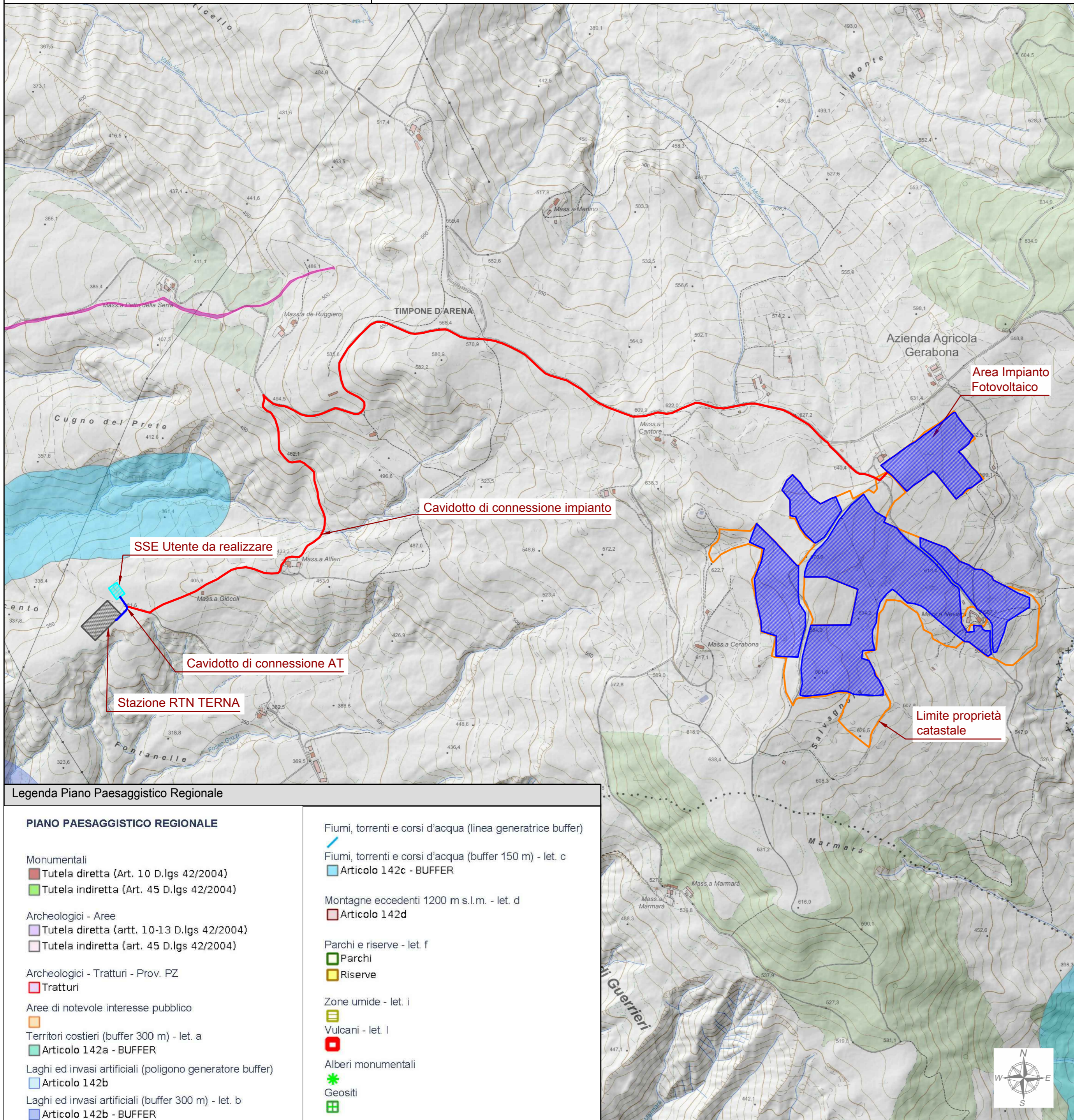

Legenda

- Area impianto fotovoltaico
- Limite proprietà catastale
- Cavidotto di connessione impianto
- Cavidotto di connessione AT
- SSE Utente da realizzare
- Stazione RTN TERNA

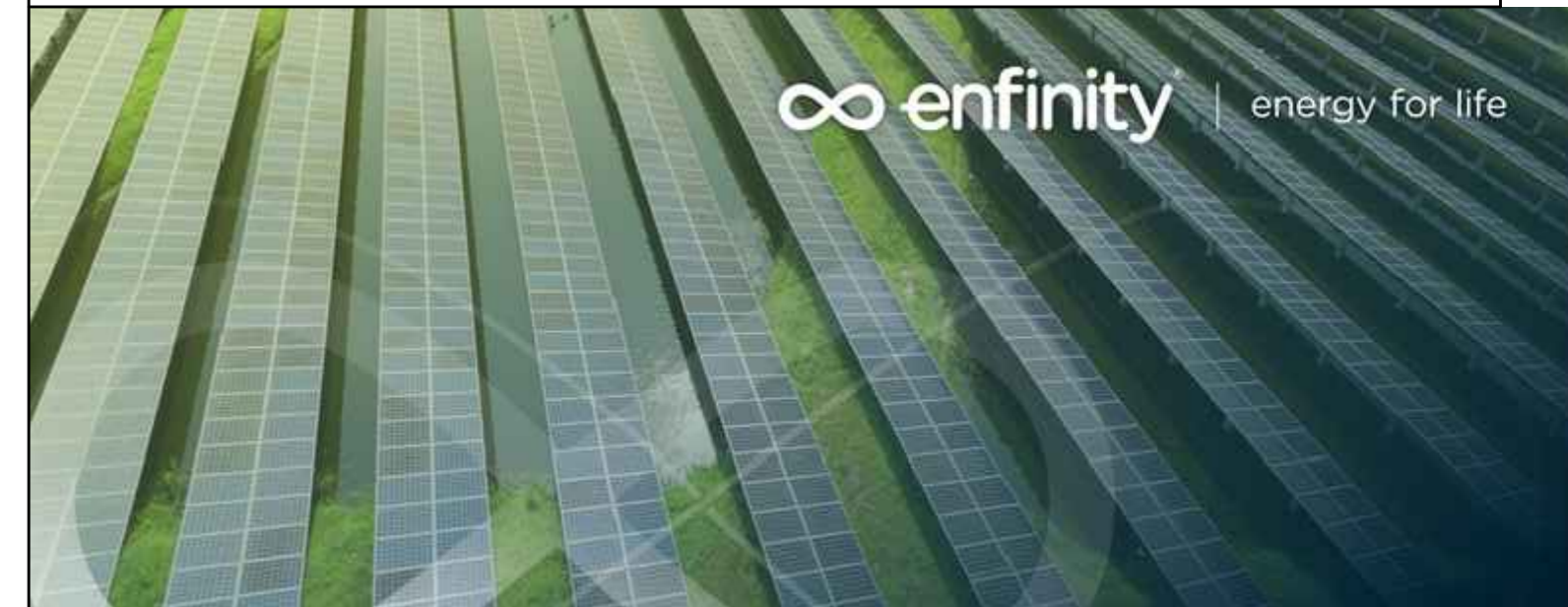

**IMPIANTO FOTOVOLTAICO EG CELESTE  
E OPERE CONNESSE**  
POTENZA IMPIANTO 19,99 MWp - COMUNE DI S. ARCANGELO (PZ)

Proponente

**EG CELESTE S.R.L.**  
VIA DEI PELLEGRINI 22 - 20122 MILANO (MI) - P.IVA: 11616240963 - PEC: egceleste@pec.it

Progettazione

**Ing. Michele TASSELLI.** Via Matera, 28 - 85100 Potenza (PZ)  
tel.: 347/5407153 - e-mail: ing.tasselli@gmail.com - PEC: michele.tasselli2@ingpec.eu

**Ing. Massimo BIANCO.** Via S. Antonio, 14 - 85043 Latronico (PZ)  
tel.: 328/3779118 - e-mail: prgbianco@gmail.com - PEC: massimo.bianco@ingpec.eu

Collaboratori

**Ing. Gianpaolo PICCOLO** Via Grecia, snc - 85022 - Barile (PZ)  
tel. 328/9489306, e-mail: gianpaolo.piccolo@gmail.com

**Ing. Alfredo PIERRI** Viale Marconi, 127 - 85100 - Potenza  
tel. 389/1766115, e-mail: alfredopierr@alice.it

**Ing. Cristiano GIAMMATTEO** Via dei Longobardi, 15 - 85029 - Venosa (PZ)  
tel. 320/0584557, e-mail: cristiano.giammatteo@gmail.com

Coordinamento progettuale

**RAMUNNO S.R.L.**  
C.DA CAOLO - ZONA P.I.P. - 85057 TRAMUTOLA (PZ) - P.IVA: 01633510761 - email: info@ramunnosrl.it

Titolo Elaborato

**CARTA DEI VINCOLI  
PIANO PAESAGGISTICO REGIONALE**

LIVELLO PROGETTAZIONE	CODICE ELABORATO	FILENAME	RIFERIMENTO	DATA	SCALA
Progetto definitivo	A.12.a.4.2	A.12.a.4.2	A3_3_PD	06/2021	1:10.000

Revisioni

REV.	DATA	DESCRIZIONE	ESEGUITO	VERIFICATO	APPROVATO
01	21/06/2021	-	MT/MB	RAM	ENF

**COMUNE DI SANT'ARCANGELO (PZ)**  
REGIONE BASILICATA

**enfinity**  
energy for life

Legenda Piano Paesaggistico Regionale

**PIANO PAESAGGISTICO REGIONALE**

Monumentali

- Tutela diretta (Art. 10 D.lgs 42/2004)
- Tutela indiretta (Art. 45 D.lgs 42/2004)

Archeologici - Aree

- Tutela diretta (artt. 10-13 D.lgs 42/2004)
- Tutela indiretta (art. 45 D.lgs 42/2004)

Archeologici - Tratturi - Prov. PZ

- Tratturi

Aree di notevole interesse pubblico

- Articolo 142a - BUFFER**

Laghi ed invasi artificiali (poligono generatore buffer)

- Articolo 142b**

- Laghi ed invasi artificiali (buffer 300 m) - let. b
- Articolo 142b - BUFFER**

Fiumi, torrenti e corsi d'acqua (linea generatrice buffer)

- Fiumi, torrenti e corsi d'acqua (buffer 150 m) - let. c
- Articolo 142c - BUFFER**

Montagne eccedenti 1200 m s.l.m. - let. d

- Articolo 142d**

Parchi e riserve - let. f

- Parchi**
- Riserve**

Zone umide - let. i

- Vulcani - let. l**

**Alberi monumentali**

- Geositi**
- Geositi**