

Aree da sottoporre a eventuali prescrizioni

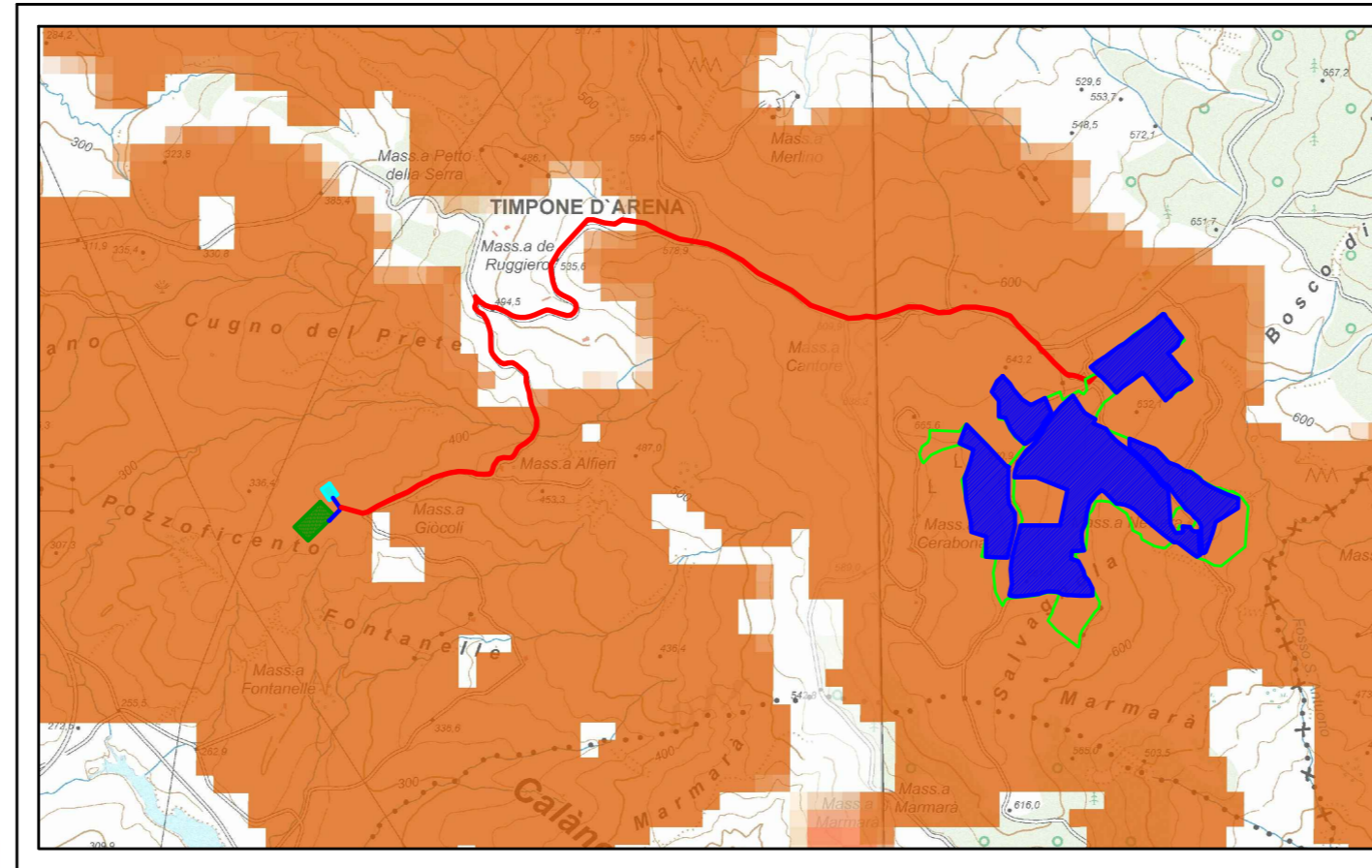

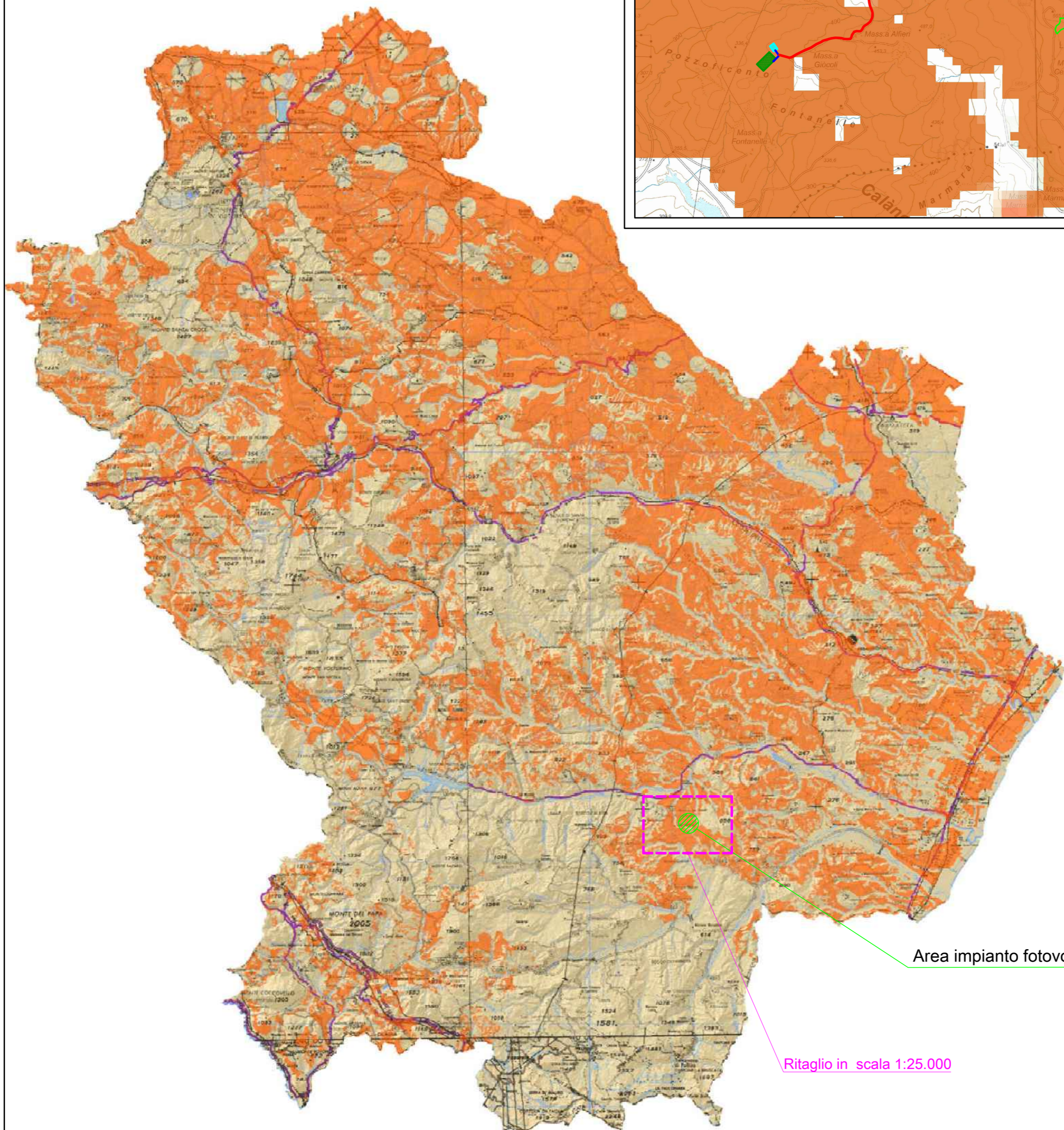





Ritaglio in scala 1:25000

Ritaglio in scala 1:25.000

Area impianto fotovoltaico

Legenda

-  Area impianto fotovoltaico
-  Limite proprietà catastale
-  Cavidotto di connessione impianto
-  Cavidotto di connessione AT
-  SSE Utente da realizzare
-  Stazione RTN TERNA

-  Aree da sottoporre a eventuali prescrizioni per un corretto inserimento nel territorio degli impianti



**IMPIANTO FOTOVOLTAICO EG CELESTE
E OPERE CONNESSE**
POTENZA IMPIANTO 19,99 MWp - COMUNE DI S. ARCANGELO (PZ)

Proponente

EG CELESTE S.R.L.
VIA DEI PELLEGRINI 22 - 20122 MILANO (MI) - P.IVA: 11616240963 - PEC: egceleste@pec.it

Progettazione

Ing. Michele TASSELLI. Via Matera, 28 - 85100 Potenza (PZ)
tel.: 347/5407153 - e-mail: ing.tasselli@gmail.com - PEC: michele.tasselli2@ingpec.eu

Ing. Massimo BIANCO. Via S. Antonio, 14 - 85043 Latronico (PZ)
tel.: 328/3779118 - e-mail: prgbianco@gmail.com - PEC: massimo.bianco@ingpec.eu

Collaboratori

Ing. Gianpaolo PICCOLO
Via Grecia, snc - 85022 - Barile (PZ)
tel. 328/9489306, e-mail: gianpaolo.piccolo@gmail.com

Ing. Alfredo PIERRI
Viale Marconi, 127 - 85100 - Potenza
tel. 389/1766115, e-mail: alfredopierr@alice.it

Ing. Cristiano GIAMMATTEO
Via dei Longobardi, 15 - 85029 - Venosa (PZ)
tel. 320/0584557, e-mail: cristiano.giammatteo@gmail.com



Coordinamento progettuale

RAMUNNO S.R.L.
C.DA CAOLO - ZONA P.I.P. - 85057 TRAMUTOLA (PZ) - P.IVA: 01633510761 - email: info@ramunnosrl.it



Titolo Elaborato

LR 54/2015 - Aree da sottoporre ad eventuali prescrizioni

Allegato B: Aree da sottoporre a eventuali prescrizioni per un corretto inserimento nel territorio degli impianti

LIVELLO PROGETTAZIONE	CODICE ELABORATO	FILENAME	RIFERIMENTO	DATA	SCALA
Progetto definitivo	A.12.a.4.6.5	A.12.a.4.6.5	A3_3_PD	06/2021	Varie

Revisioni

REV.	DATA	DESCRIZIONE	ESEGUITO	VERIFICATO	APPROVATO
01	21/06/2021	-	MT/MB	RAM	ENF



COMUNE DI SANT'ARCANGELO (PZ)
REGIONE BASILICATA

