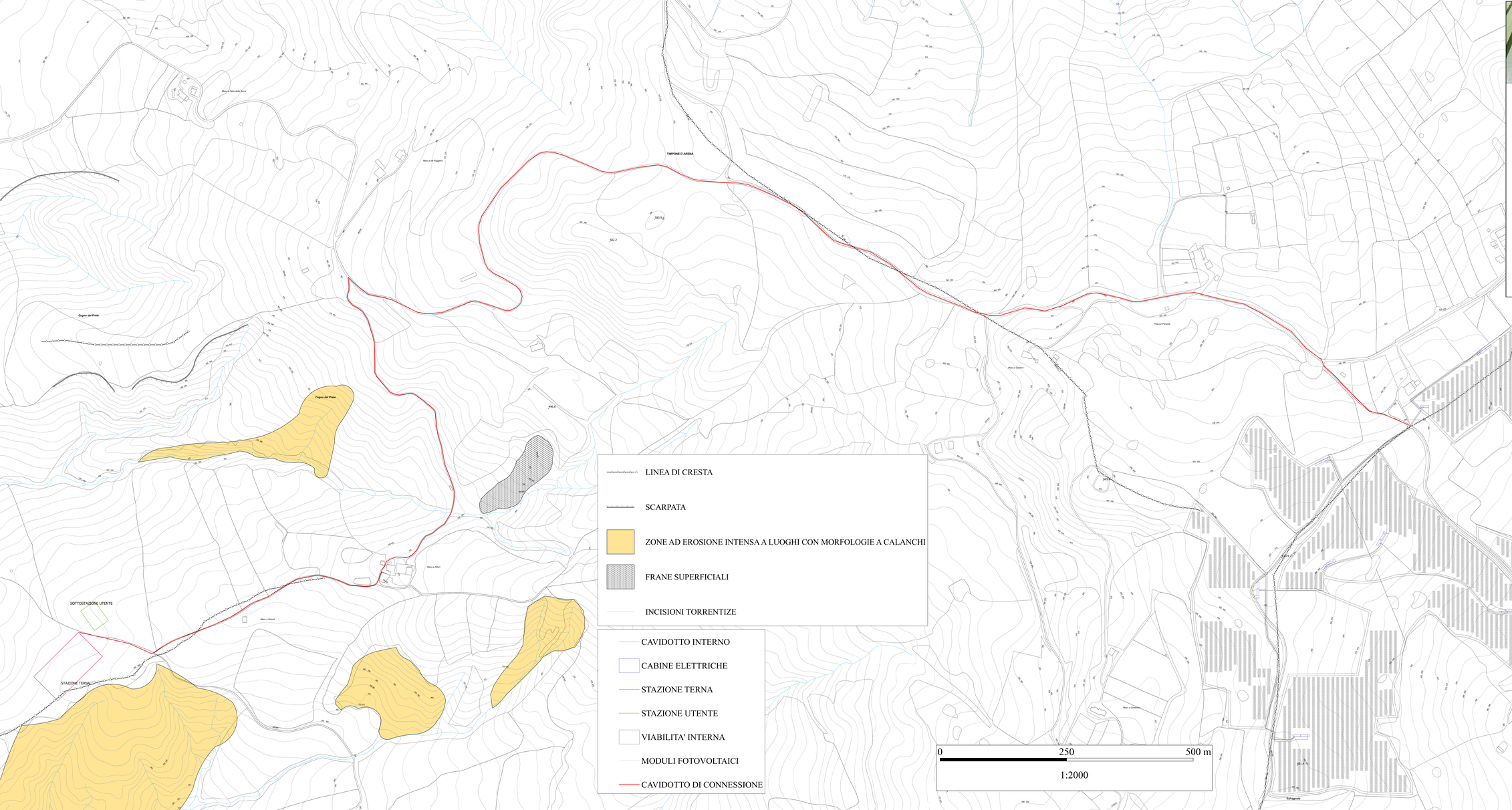

IMPIANTO FOTOVOLTAICO EG CELESTE E OPERE CONNESSE

POTENZA IMPIANTO 19,99 MWp - COMUNE DI S. ARCANGELO (PZ)

Proponente

EG CELESTE S.R.L.
VIA DEI PELLEGRINI 22 - 20122 MILANO (MI) - P.IVA: 11616240963 - PEC: egceleste@pec.it

Progettazione

Ing. Michele TASSELLI, Via Matera, 28 - 85100 Potenza (PZ)
tel.: 3475407153 - e-mail: ing.tasselli@gmail.com - PEC: michele.tasselli2@ingpec.eu

Ing. Massimo BIANCO, Via S.Antonio, 14 - 85043 Latronico (PZ)
tel.: 3393379118 - e-mail: pgbianco@gmail.com - PEC: massimo.bianco@ingpec.eu

Consulente

Geol. Franchino GIANCRISTIANO, Via dei Molinari, 36 - 85100 Potenza (PZ)
tel.: 3470276946 - e-mail:fragiancristiano@gmail.com - PEC: f.giancristiano@epap.sicurezzapostale.it

Coordinamento progettuale

RAMUNNO S.R.L.
C.DA CAOLO - ZONA P.I.P. - 85057 TRAMUTOLA (PZ) - P.IVA: 01633510761 - email: info@ramunnosrl.it

Titolo Elaborato

CARTA GEOMORFOLOGICA

LIVELLO PROGETTAZIONE	CODICE ELABORATO	FILENAME	RIFERIMENTO	DATA	SCALA
Progetto definitivo	A.12.a.9	A.12.a.9	A3_3 PD	06/2021	1:2000

Revisioni

REV.	DATA	DESCRIZIONE	ESEGUITO	VERIFICATO	APPROVATO
01	21/06/2021	-	FG	MT/RAM	ENF

COMUNE DI SANT'ARCANGELO (PZ)
REGIONE BASILICATA

enfinity