

**SEZIONI TIPO: CAVIDOTTI ELETTRICI E STRADE**

Sezioni Scavi su Strada Sterrata - Scala 1:10

SEZIONI SCAVI ELETTRODOTTO BT (cavo Tripolare FG16OR16) - Scala 1:10

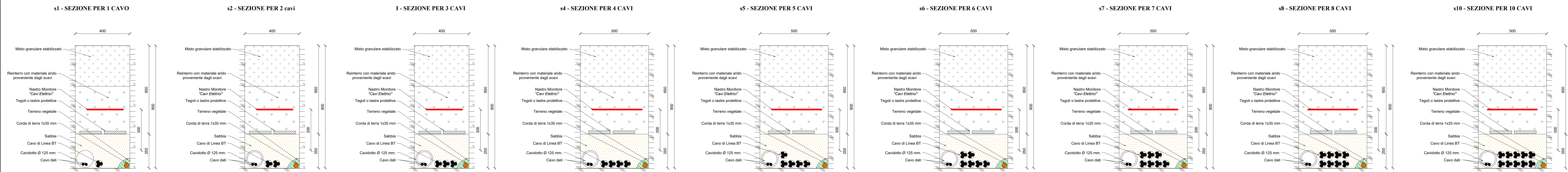

Sezioni Scavi su Terreno Agricolo - Scala 1:10

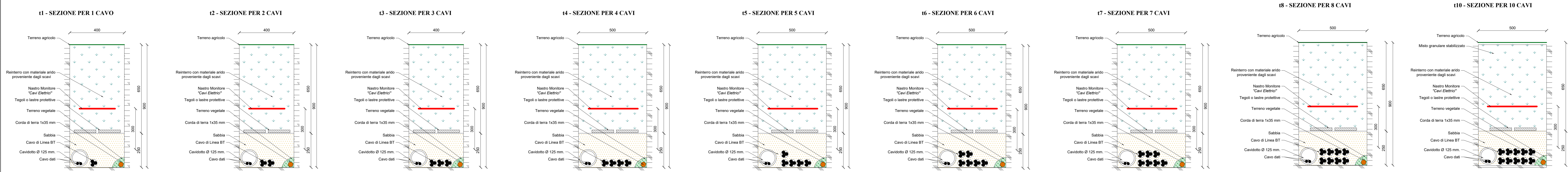

SEZIONI SCAVI ELETTRODOTTO MT (cavo ARE4H5EX 18/30 kV 3X1X185 mmq) - Scala 1:10

SEZIONI SCAVI ELETTRODOTTO MT (cavo ARE4H5EX 18/30 kV 3X1X300 mmq) - Scala 1:10

SEZIONI SCAVI CAVO DATI - MONITORAGGIO - MESSA A TERRA - Scala 1:10

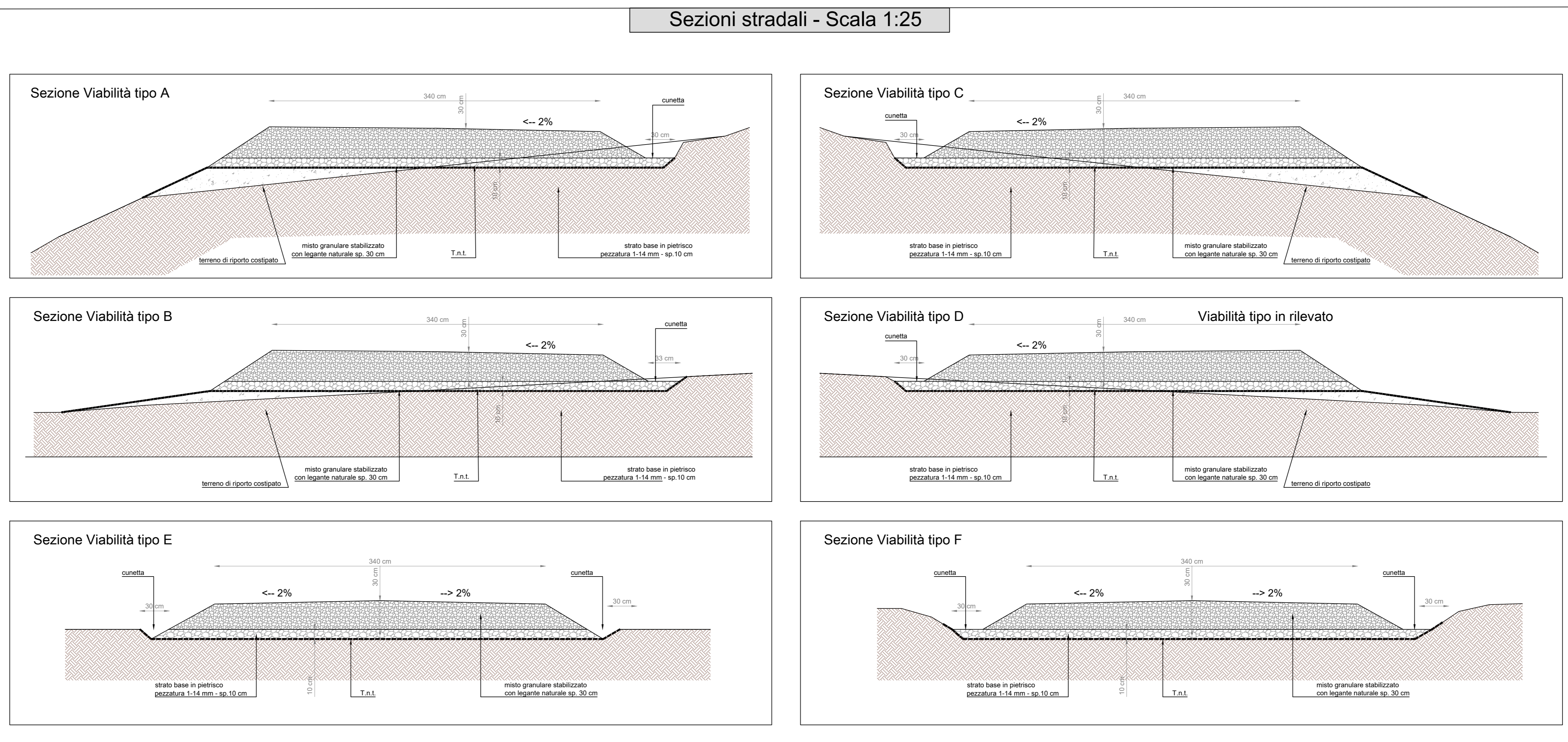
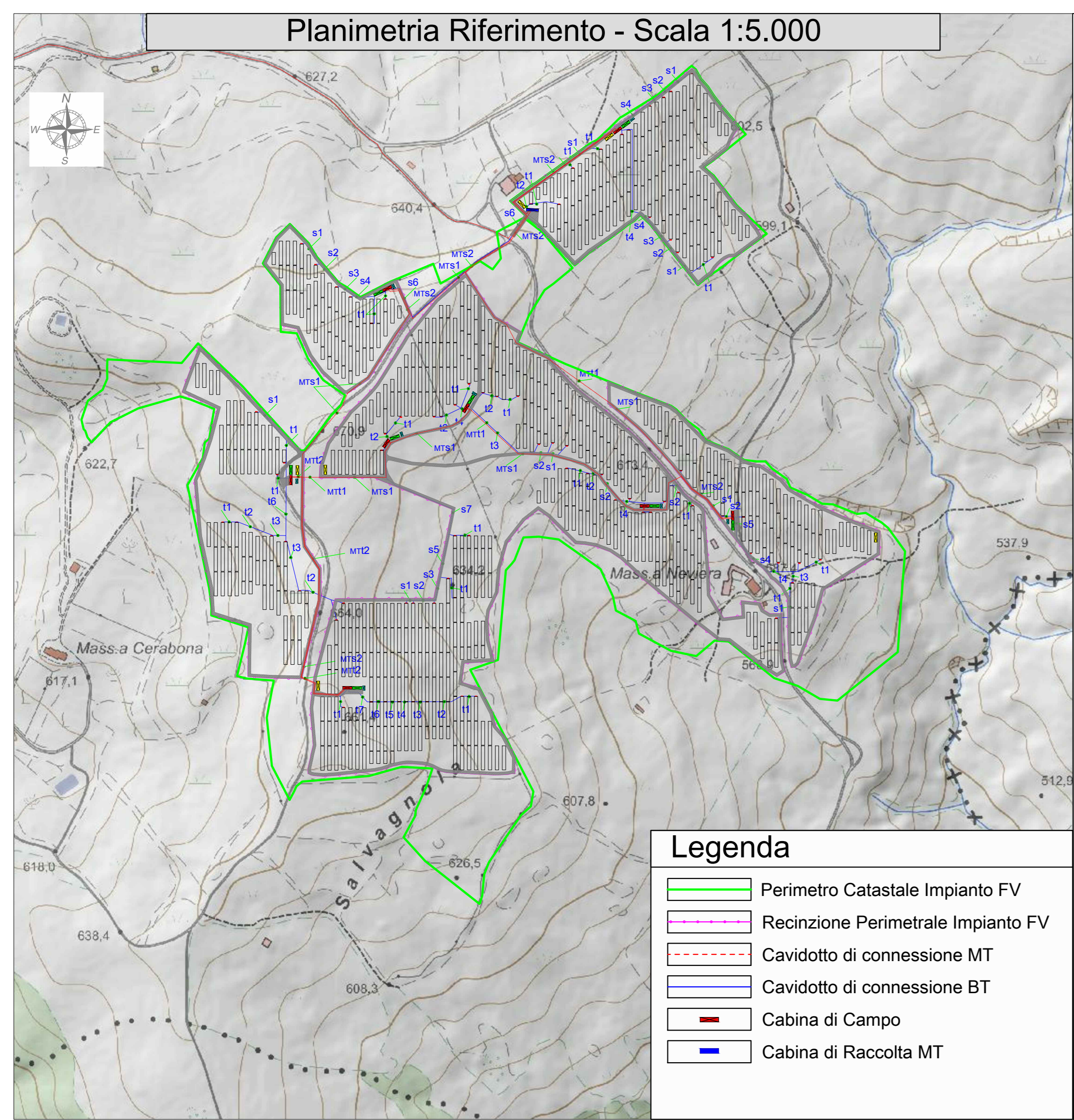
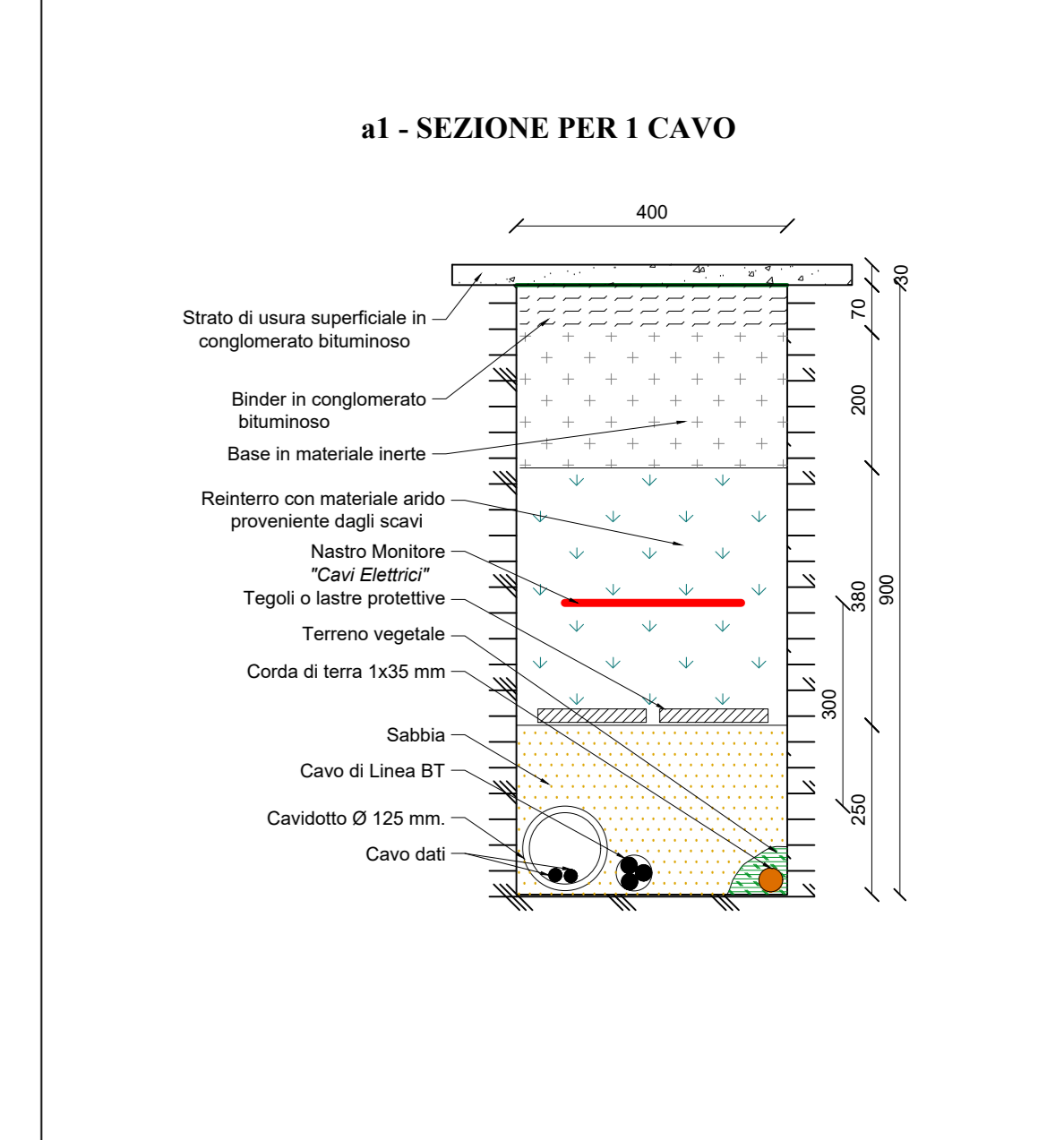
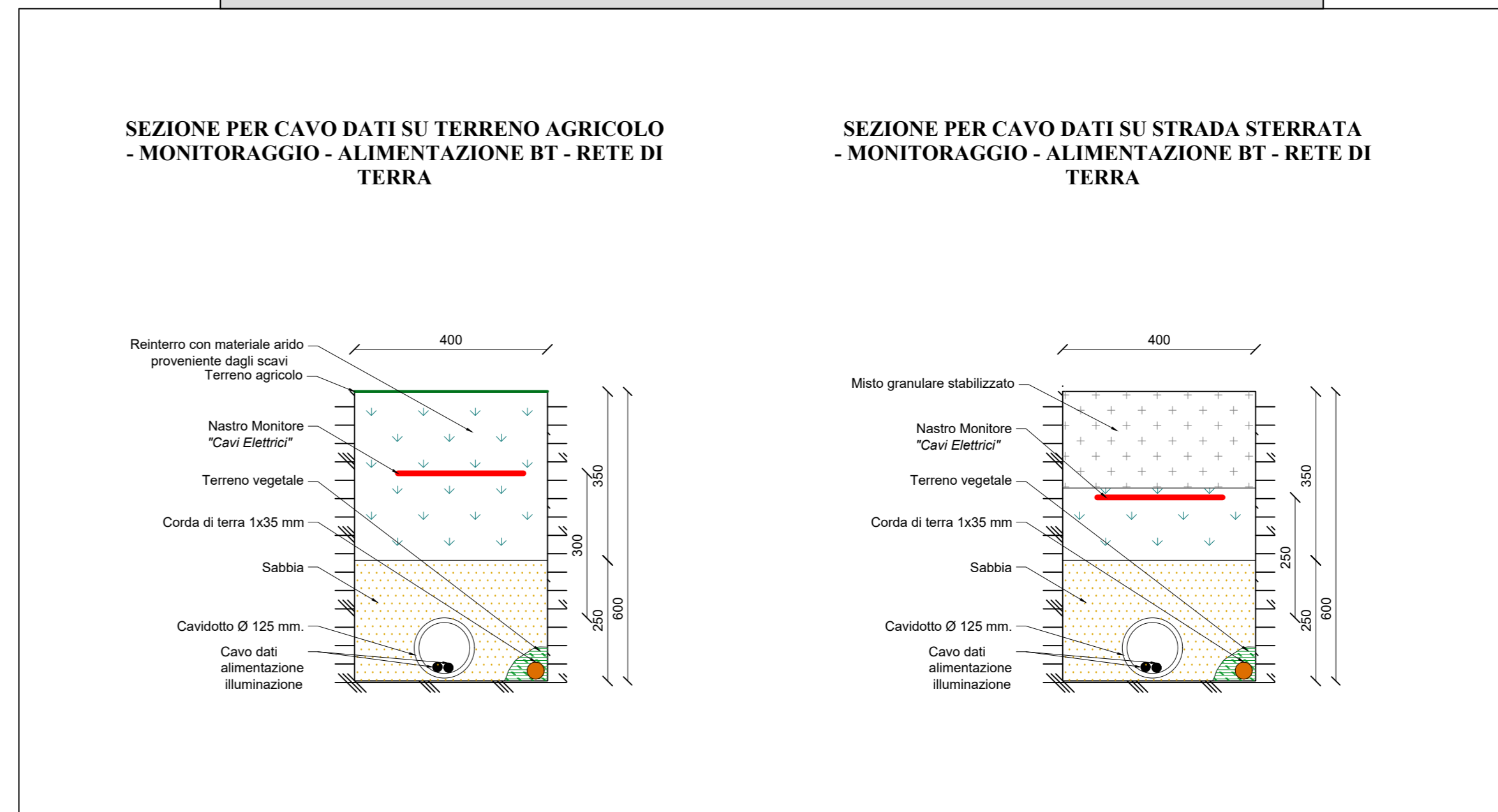
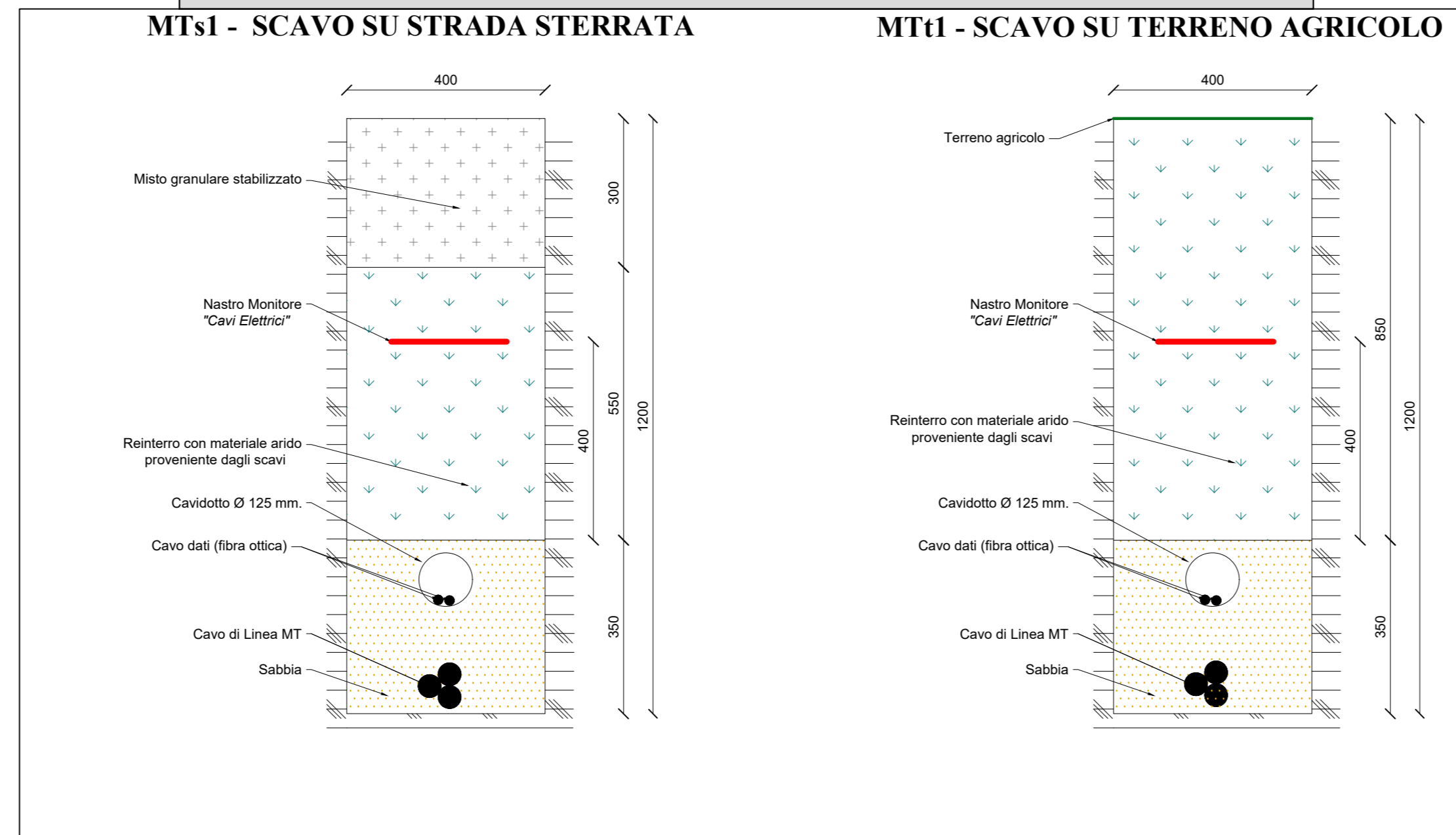
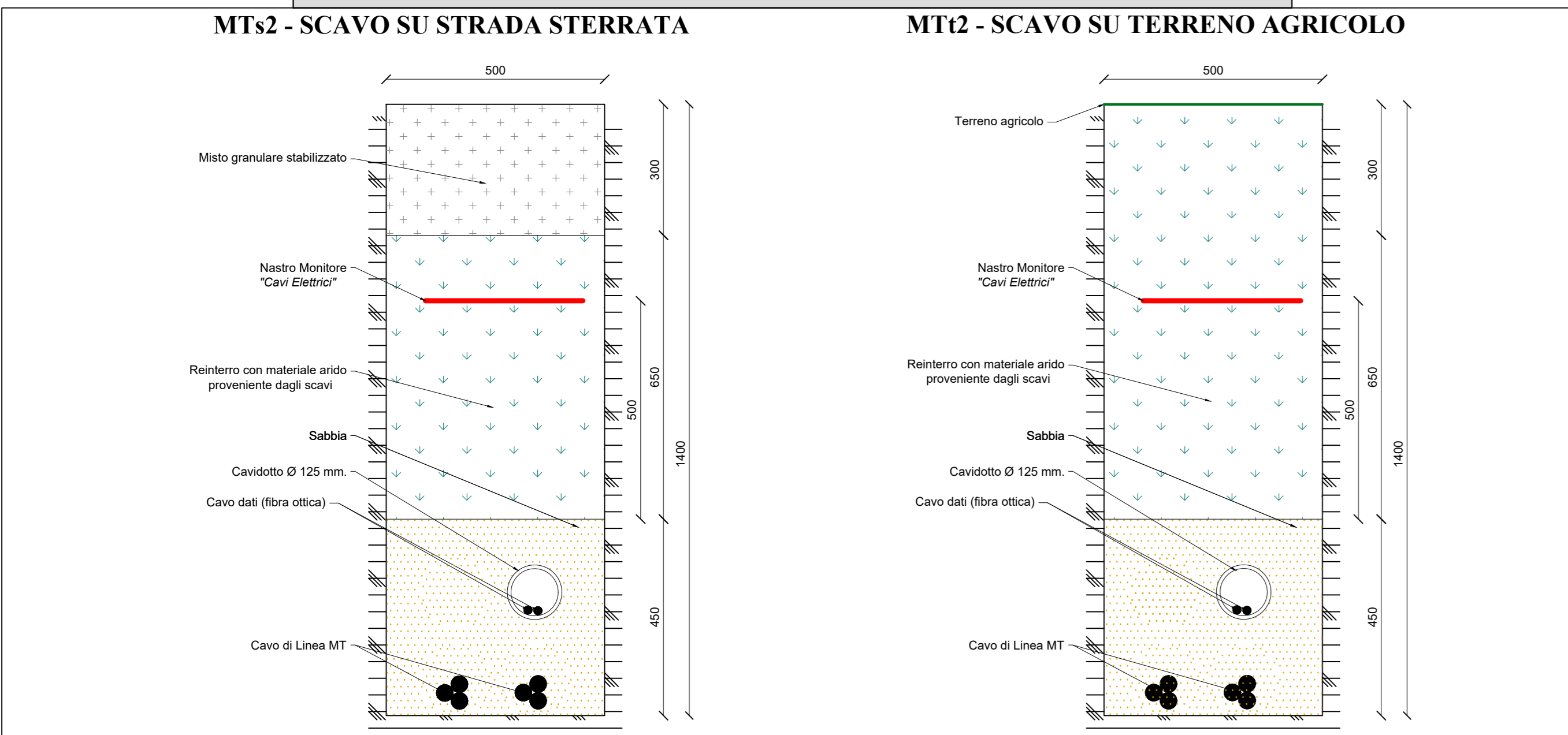

**enfinity** energy for life

**IMPIANTO FOTOVOLTAICO EG CELESTE E OPERE CONNESSE**  
 POTENZA IMPIANTO 19,99 MWp - COMUNE DI S. ARCANGELO (PZ)

**Proponente**  
 EG CELESTE S.R.L.  
 VIA DEI PELLEGRINI 22 - 20122 MILANO (MI) - P.IVA: 11616240963 - PEC: egceleste@pec.it

**Progettazione**  
 Ing. Michele TASSELLI, Via Matera, 28 - 85100 Potenza (PZ)  
 tel.: 3475407153 - e-mail: ing.tasselli@gmail.com - PEC: michele.tasselli@ingpec.it  
 Ing. Massimo BIANCO, Via S. Antonio, 14 - 85043 Latronico (PZ)  
 tel.: 3289799118 - e-mail: prigrinco@gmail.com - PEC: massimo.bianco@ingpec.it

**Collaboratori**  
 Ing. Gianpaolo PICCOLO, Via Grecia, snc - 85022 - Barro (PZ) tel.: 3285480208 - e-mail: gianpaolo.piccolo@gmail.com - tel.: 3851795115 - e-mail: alfredopierri@data.it  
 Ing. Alfredo PIERRI, Via Marconi, 127 - 85100 - Potenza tel.: 3851795115 - e-mail: alfredopierri@data.it  
 Ing. Cristiano GIAMMATTEO, Via dei Longobardi, 15 - 85029 - Venosa (PZ) tel.: 3205545357 - e-mail: cristiano.giammatteo@ingpec.it

**Coordinamento progettuale**  
 RAMUNNO S.R.L.  
 C.DA CADOLIO - ZONA P.I.P. - 85057 TRAMUTOLA (PZ) - P.IVA: 01633510761 - e-mail: info@ramunno.it

**Titolo Elaborato**

SEZIONI TIPO: CAVIDOTTI ELETTRICI E STRADE					
LIVELLO PROGETTAZIONE	CODICE ELABORATO	FILENOME	RIFERIMENTO	DATA	SCALA
Progetto Definitivo	A.12.a.17.1	A.12.a.17.1	A3_3_PD	06/2021	varie

**Revisioni**

REV.	DATA	DESCRIZIONE	ESEGUITO	VERIFICATO	APPROVATO
01	21/06/2021		MT/MB	RAM	ENF

COMUNE DI SANT'ARCANGELO (PZ) REGIONE BASILICATA

**enfinity**