Planimetria Tracciato Elettrodotto - Scala 1:2.000

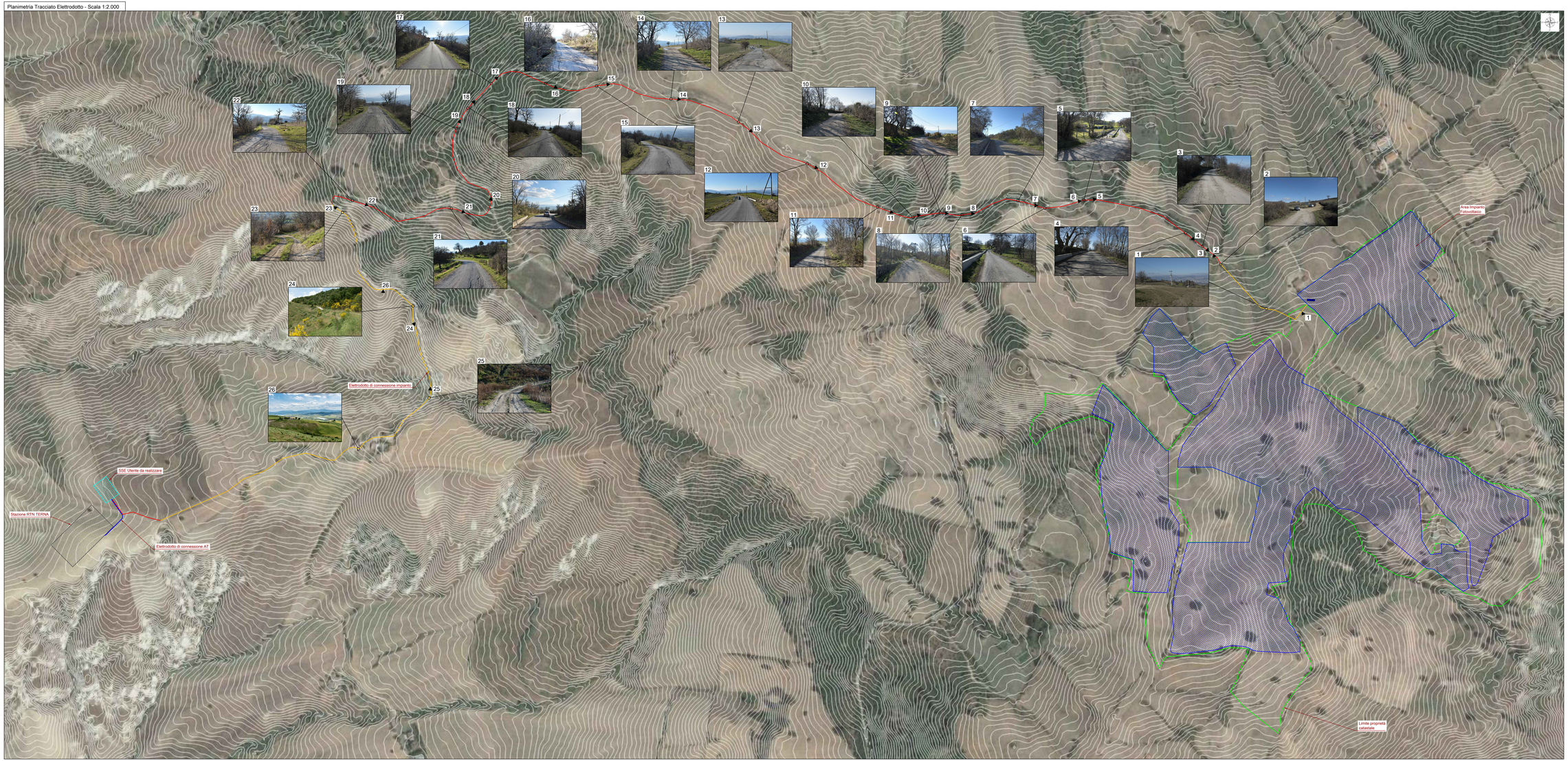

Legenda

- Area impianto fotovoltaico
- Limite proprietà catastale
- Cavidotto di connessione impianto su terreno privato
- Elettrodotto di connessione impianto su strada pubblica
- Elettrodotto di connessione AT
- SSE Utente da realizzare
- Stazione RTN TERNA
- Punto di scatto
- Cabina di raccolta MT

enfinity energy for life

IMPIANTO FOTOVOLTAICO EG CELESTE E OPERE CONNESSE

POTENZA IMPIANTO 19,99 MWp - COMUNE DI S. ARCANGELO (PZ)

Proponente

EG CELESTE S.R.L.
VIA DEI PELLEGRINI 22 - 20122 MILANO (MI) - P.IVA: 11616240963 - PEC: egcelestesrl@pec.it

Progettazione

Ing. Michele TASSELLI, Via Matera, 28 - 85100 Potenza (PZ)
tel. 3475667102 e-mail: ing.tasselli@gmail.com - PEC: michele.tasselli@ingpec.eu

Ing. Massimo BIANCO, Via S.Antonio, 14 - 85043 Latronico (PZ)
tel. 3282775116 e-mail: ing.bianco@gmail.com - PEC: massimo.bianco@ingpec.eu

Collaboratori

Ing. Gianpaolo PICCOLO
Via Grazia, s.n. 85022 - Melfi (PZ)
tel. 3294690604, e-mail: gianpaolo.piccolo@gmail.com

Ing. Alfredo PIERRI
Valle Marcello 137, 85100 - Potenza
tel. 3891796615, e-mail: alfredopierri@alice.it

Ing. Cristiano GRAMMATICO
Via dei Lucaniani, 31- 85028 - Venosa (PZ)
tel. 3200598497, e-mail: cristiano.grammatico@gmail.com

Coordinamento progettuale

RAMUNNO S.R.L.
C.DA CAOLO - ZONA P.I.P. - 85057 TRAMUTOLA (PZ) - P.IVA: 01633510761 - email: info@ramunnosrl.it

Titolo Elaborato

PLANIMETRIA DEL TRACCIATO DELL'ELETTRODOTTO

LIVELLO PROGETTAZIONE	CODICE ELABORATO	FILENAME	REFERIMENTO	DATA	SCALA
Progetto definitivo	A.12.a.20	A.12.a.20	A3_3 PD	06/2021	1:2.000

Revisioni

REV.	DATA	DESCRIZIONE	ESEGUITO	VERIFICATO	APPROVATO
01	21/06/2021	-	MT/MB	RAM	ENF

COMUNE DI SANT'ARCANGELO (PZ)
REGIONE BASILICATA

enfinity