

Particolare recinzione - Scala 1:25

### Cancello di ingresso

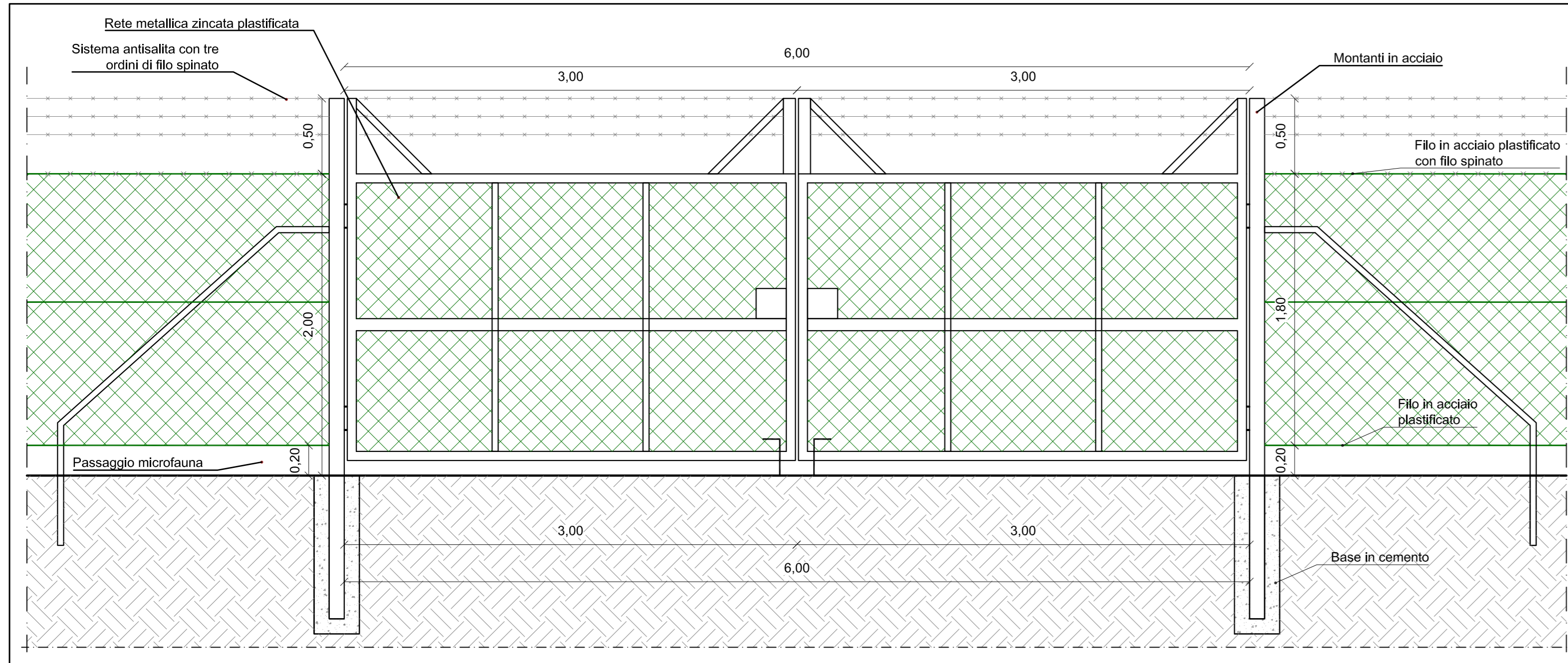

### Controventi

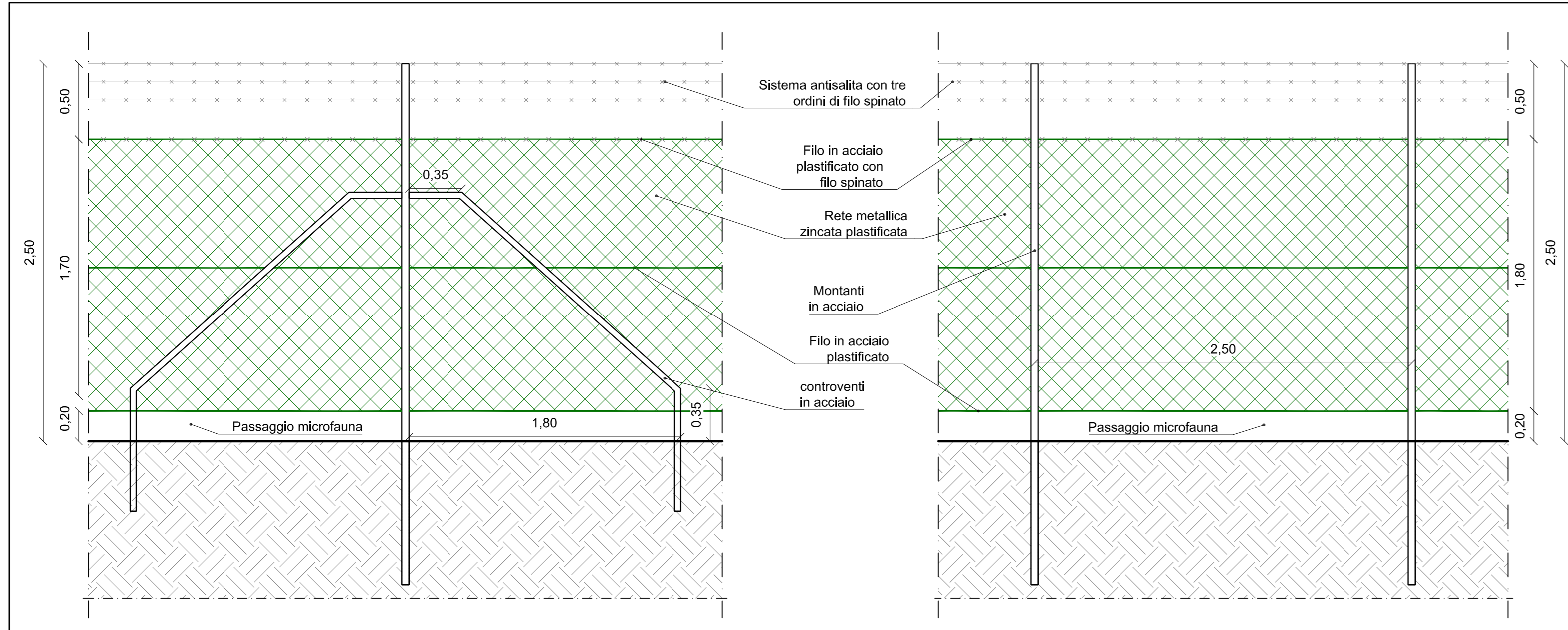

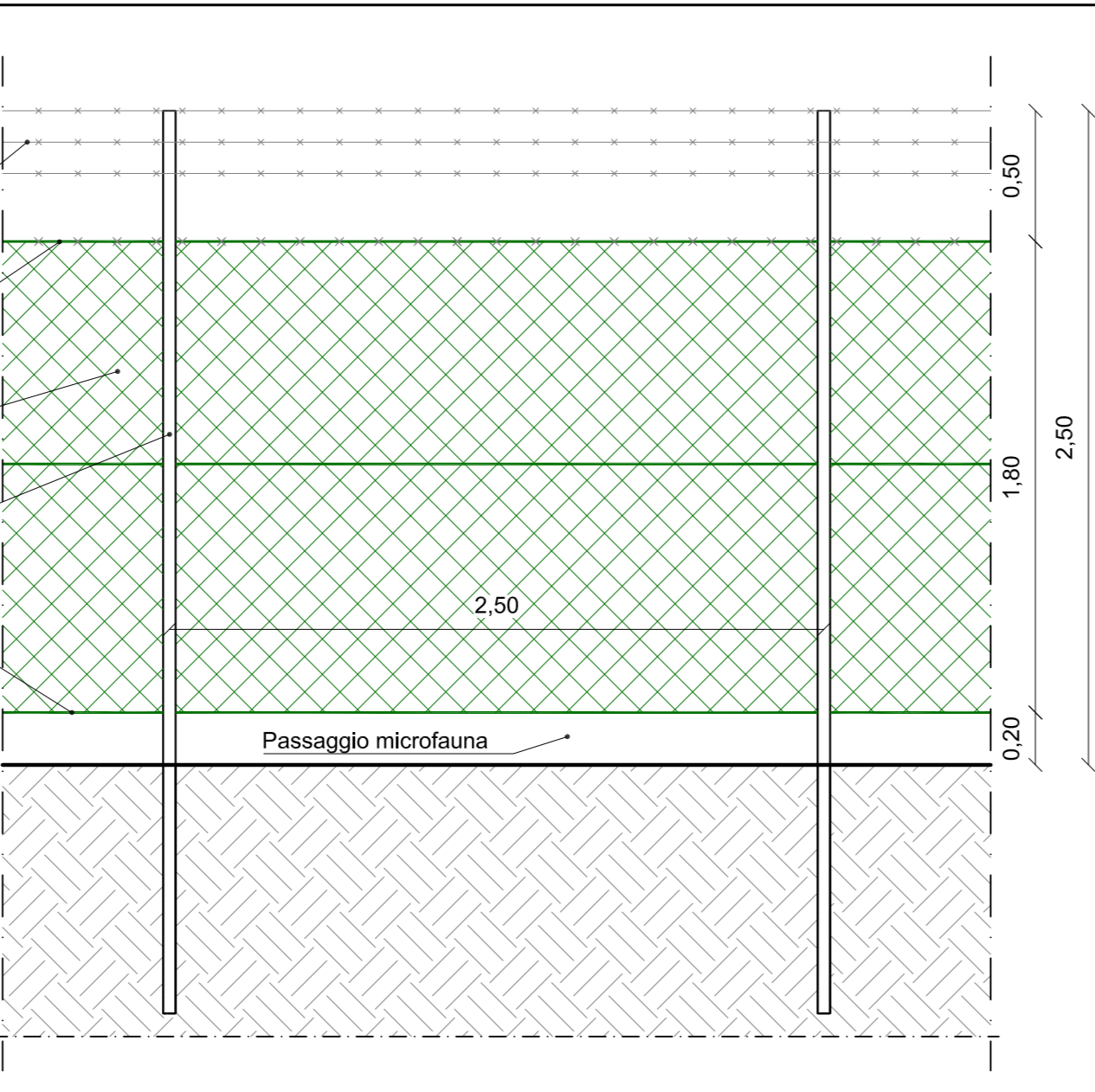

### Prospetto Tipo

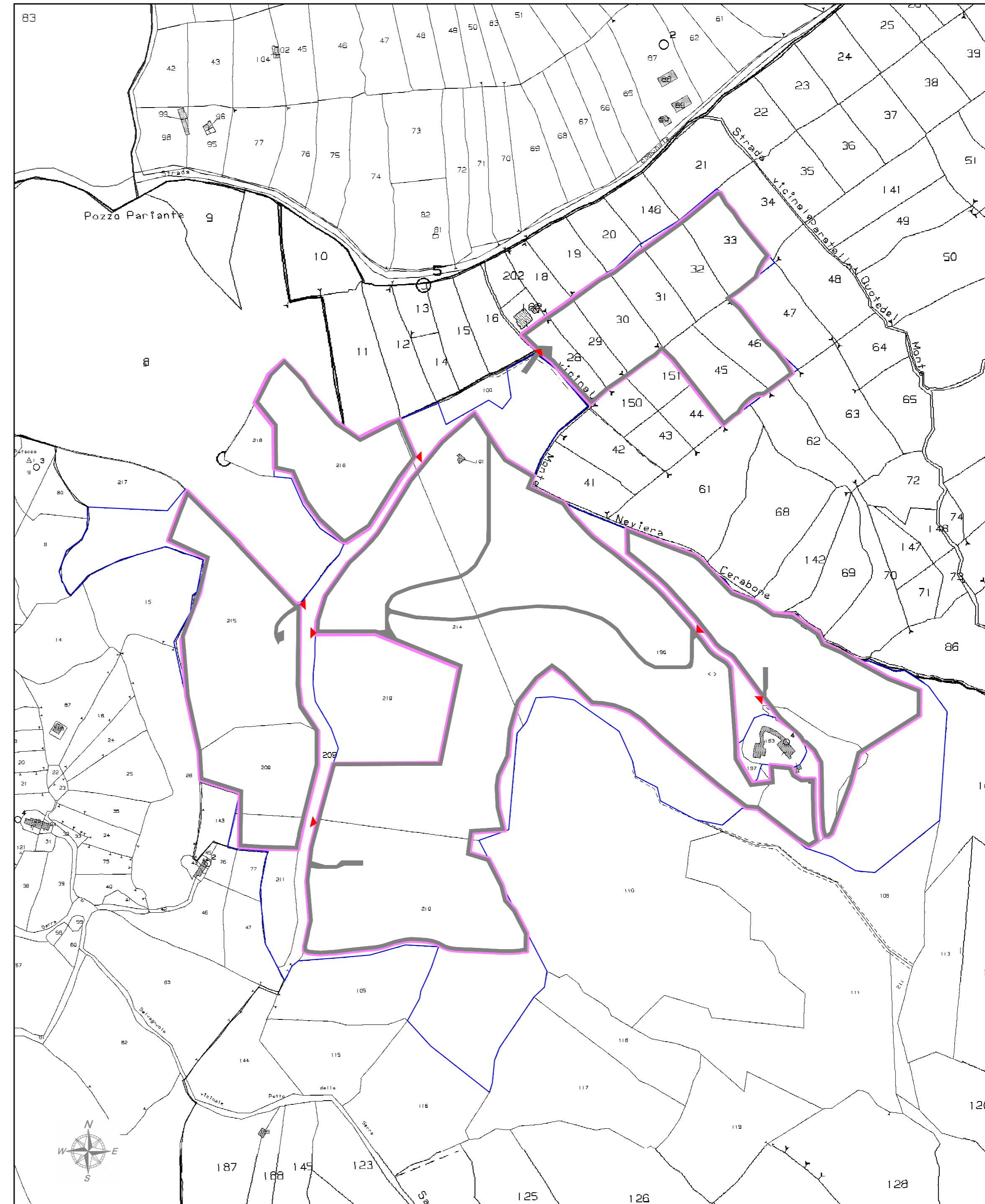

Planimetria recinzione - Scala 1:4000

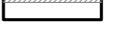

Legenda

-  Recinzione area impianto fotovoltaico
-  Punti di ingresso area impianto fotovoltaico
-  Limite proprietà catastale
-  Viabilità di servizio da realizzare

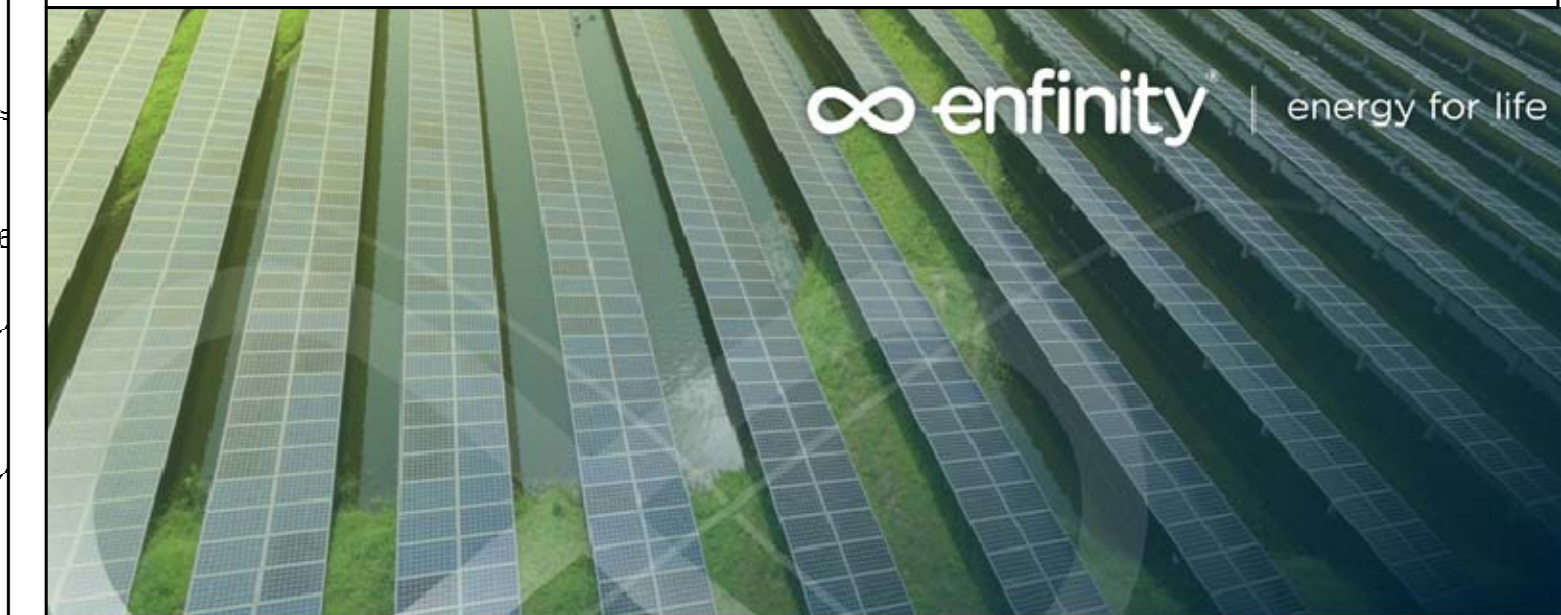

## IMPIANTO FOTOVOLTAICO EG CELESTE E OPERE CONNESSE

POTENZA IMPIANTO 19,99 MWp - COMUNE DI S. ARCANGELO (PZ)

### Proponente

**EG CELESTE S.R.L.**  
VIA DEI PELLEGRINI 22 - 20122 MILANO (MI) - P.IVA: 11616240963 - PEC: egceleste@pec.it

### Progettazione

**Ing. Michele TASSELLI**, Via Matera, 28 - 85100 Potenza (PZ)  
tel.: 3475407153 - e-mail: ing.tasselli@gmail.com - PEC: michele.tasselli2@ingpec.it

**Ing. Massimo BIANCO**, Via S. Antonio, 14 - 85043 Latronico (PZ)  
tel.: 3283779118 - e-mail: prjbianco@gmail.com - PEC: massimo.bianco@ingpec.it

### Collaboratori

**Ing. Gianpaolo PICCOLO**, Via Grecia, snc - 85022 - Barile (PZ)  
tel. 3289489306, e-mail: gianpaolo.piccolo@gmail.com

**Ing. Alfredo PIERRI**, Viale Marconi, 127 - 85100 - Potenza  
tel. 3691766115, e-mail: alfredopierr@gmail.com

**Ing. Cristiano GIAMMATTEO**, Via dei Longobardi, 15 - 85029 - Venosa (PZ)  
tel. 3200584557, e-mail: cristiano.giammatteo@gmail.com

### Coordinamento progettuale

**RAMUNNO S.R.L.**  
C.DA CAOLO - ZONA P.I.P. - 85057 TRAMUTOLA (PZ) - P.IVA: 01633510761 - email: info@ramunno srl

### Titolo Elaborato

### DISEGNI ARCHITETTONICI

LIVELLO PROGETTAZIONE	CODICE ELABORATO	FILENAME	RIFERIMENTO	DATA	SCALA
Progetto definitivo	A.12.c.2	A.12.c.2	A3_3_PD	06/2021	varie

### Revisioni

REV.	DATA	DESCRIZIONE	ESEGUITO	VERIFICATO	APPROVATO
01	21/06/2021		MT/MB	RAM	ENF



COMUNE DI SANT'ARCANGELO (PZ)  
REGIONE BASILICATA

