

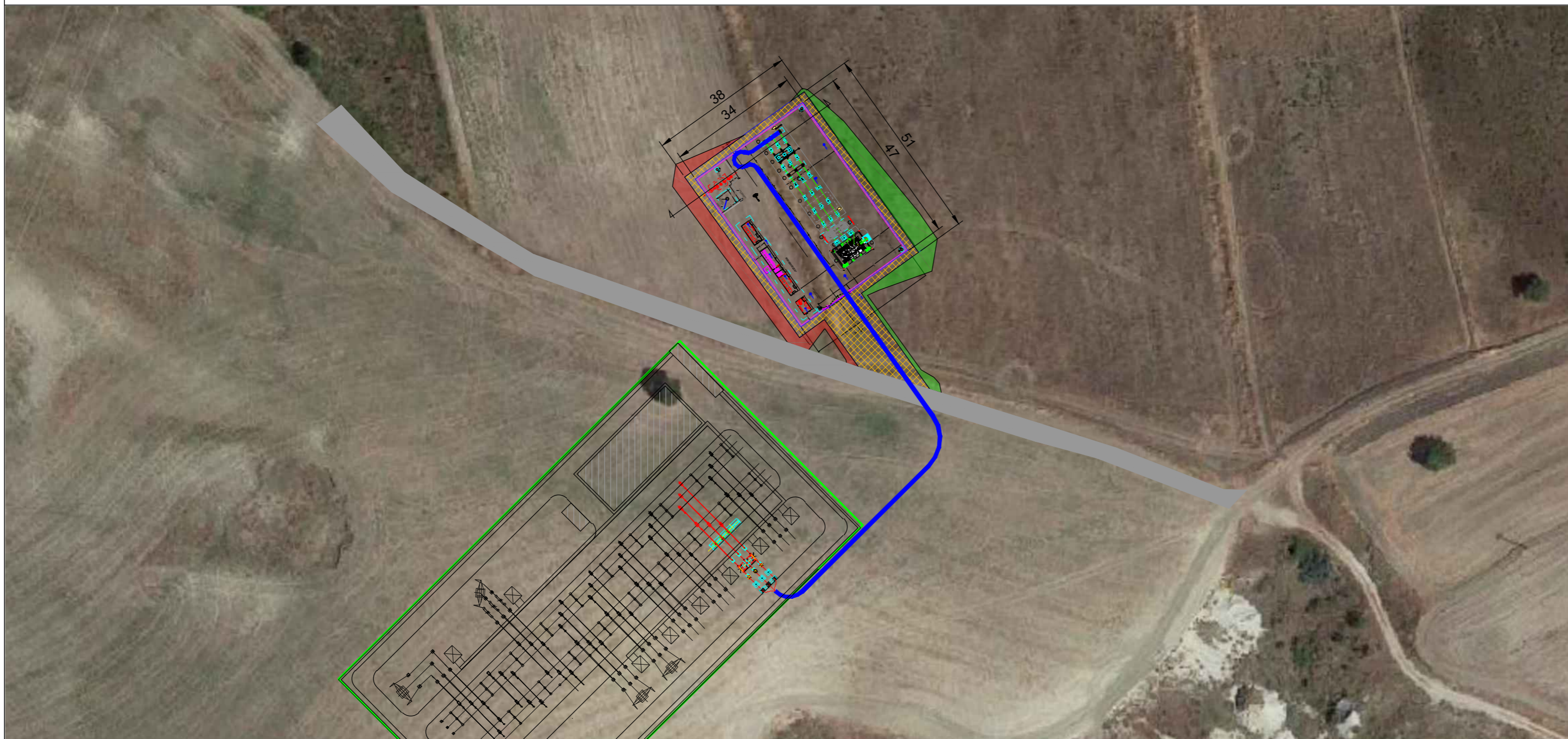





INQUADRAMENTO TERRITORIALE DELLE OPERE SU ORTOFOTO (SCALA 1: 1.000)



LEGENDA

-  Cavo AT 87/150 kV
-  Strada di accesso alla SSE Produttore sterrata
-  Strada di accesso alla SSE Produttore da adeguare
-  Area di sterro
-  Area di riporto

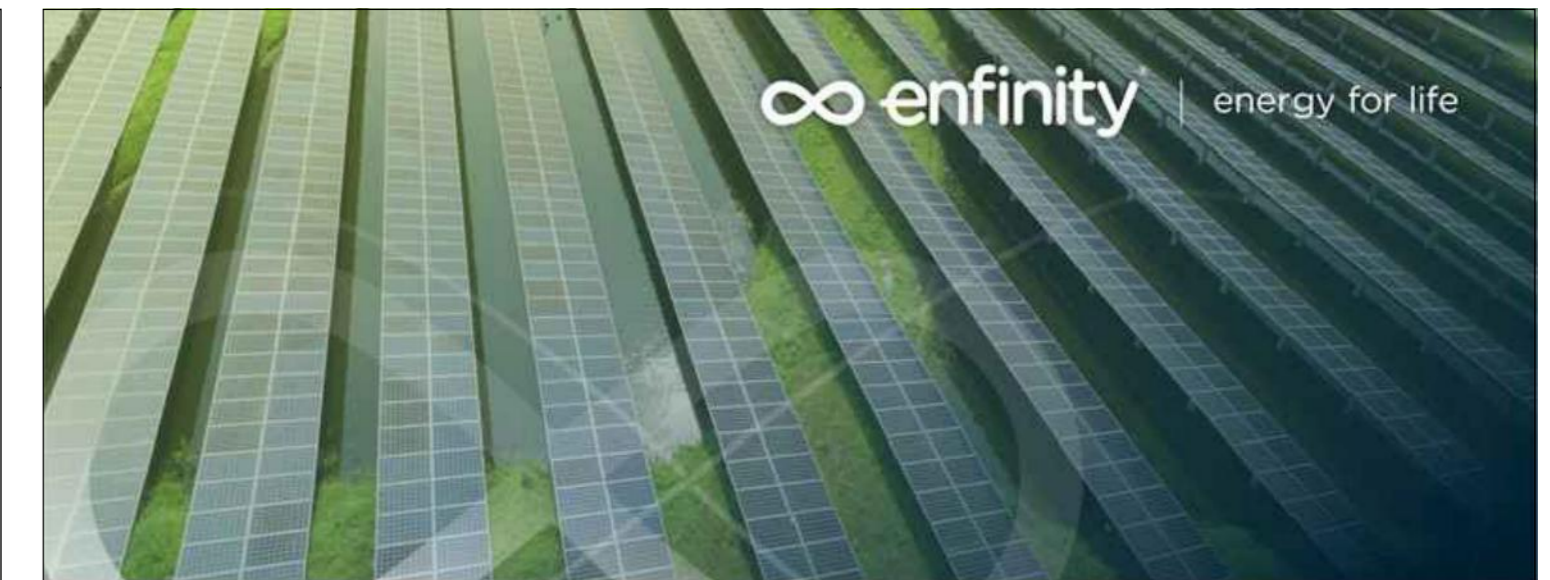

**IMPIANTO FOTOVOLTAICO EG CELESTE
E OPERE CONNESSE**
POTENZA IMPIANTO 19,99 MWp - COMUNE DI S. ARCANGELO (PZ)
PIANO TECNICO DELLE OPERE AT

Proponente

EG CELESTE S.R.L.
VIA DEI PELLEGRINI 22 - 20122 MILANO (MI) - P.IVA: 11616240963 - PEC: egceleste@pec.it

Progettazione

STUDIO INGEGNERIA ELETTRICA MEZZINA dott. ing. Antonio
Via T. Solis n. 128 - 71016 San Severo (FG)
tel.: 0882/228072 - e-mail: info@studiomezzina.net

Coordinamento progettuale

RAMUNNO S.R.L.
C.DA CAOLO - ZONA P.I.P. - 85057 TRAMUTOLA (PZ) - P.IVA: 01633510761 - email: info@ramunnosrl.it



Titolo Elaborato

INQUADRAMENTO TERRITORIALE DELLE OPERE SU ORTOFOTO

LIVELLO PROGETTAZIONE	CODICE ELABORATO	FILENAME	RIFERIMENTO	DATA	SCALA
Progetto definitivo	PTO 03	-	A3_4 PTO	06/2021	-

Revisioni

REV.	DATA	DESCRIZIONE	ESEGUITO	VERIFICATO	APPROVATO
01	21/06/2021	-	AM	RAM	ENF

 **COMUNE DI SANT'ARCANGELO (PZ)**
REGIONE BASILICATA

