



AGGIORNAM.				RIFERIMENTI		
	esec.	data	modifica		dis. n.	oggetto

 <p>Area Centro Nord - Sviluppo Rete Emilia-Romagna Toscana Umbria Centro: Progettazione Lavori Bologna</p>	<p>CABINA PRIMARIA 132/15 kV DI:</p> <h1 style="margin: 0;">PIACENZA-MONTALE</h1>
--	---

**OGGETTO: NUOVO IMPIANTO DI RETE PER LA CONNESSIONE DEL PRODUTTORE CVA EOS s.r.l.
(RICHIESTA PRODUTTORE N. T0738149)
AZZONAMENTO**

Esecutore	File	DATA	SCALA	<h2>MON-004</h2>	FOGLIO
	MON-004	07/21	-		1/14
Visto	Scala Plot				
	1:1				

COMUNE DI PIACENZA (PC)

Cabina Primaria MT 132/15 kV "Piacenza - Montale"



Nuovo impianto di rete per la connessione del produttore CVA EOS s.r.l.

N° Identificativo	MON - 004	Stato Rev.	0
Data Emissione	19/07/21	Controllato	CINTOLO
		Fg. / di	2 / 14

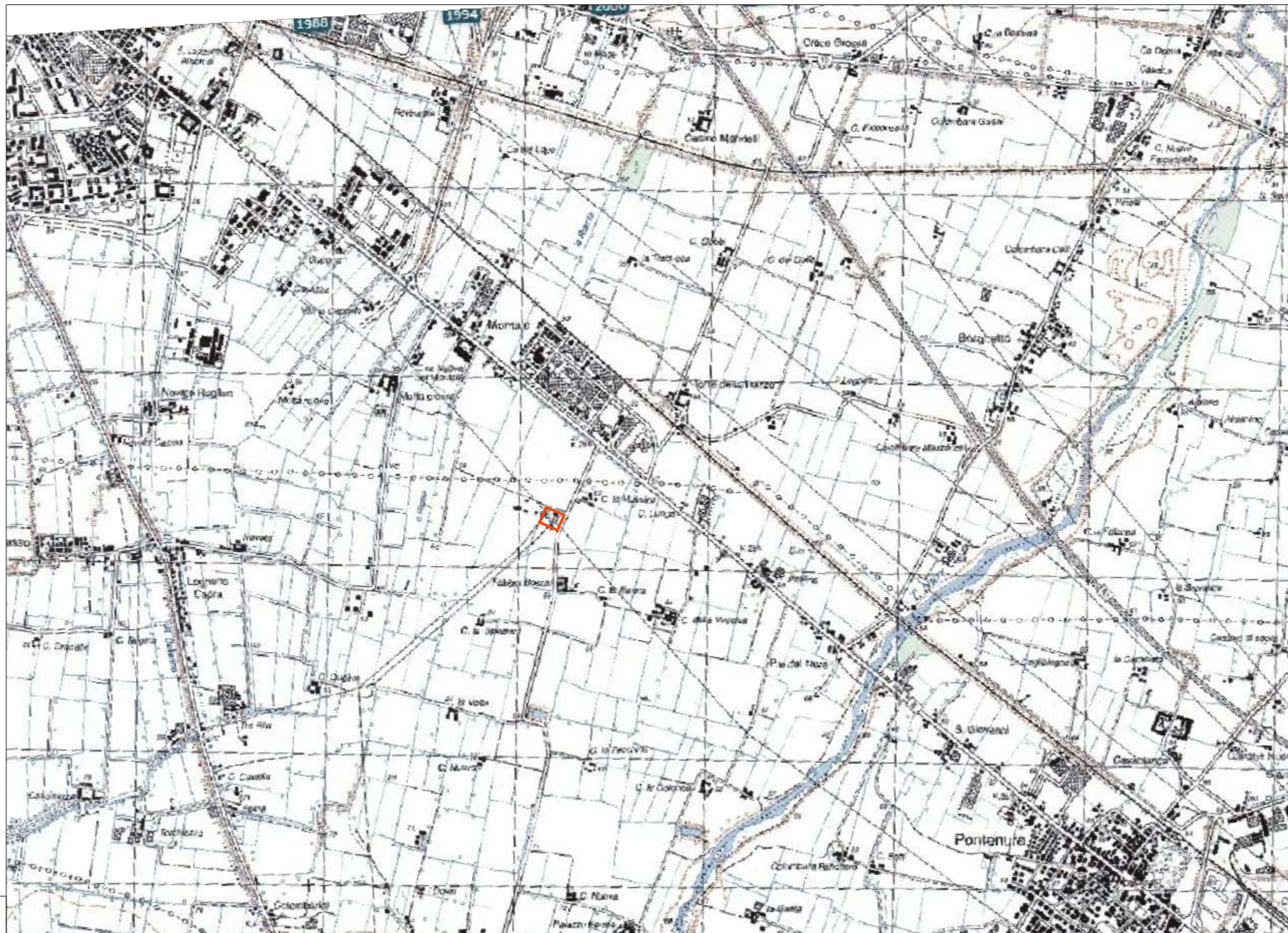
Stralcio I.G.M.
scala 1:25.000



LEGENDA

  Area d'intervento

COMUNE DI PIACENZA (PC)

Cabina Primaria MT 132/15 kV "Piacenza - Montale"

Nuovo impianto di rete per la connessione del produttore CVA EOS s.r.l.

N° Identificativo	MON - 004	Stato Rev.	0
Data Emissione	19/07/21	Controllato	CINTOLO
		Fg. / di	3 / 14

Stralcio Carta Tecnica Regionale (n.162143 - PONTENURE NORD)
scala 1:5.000

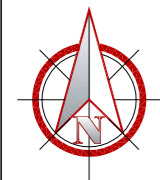
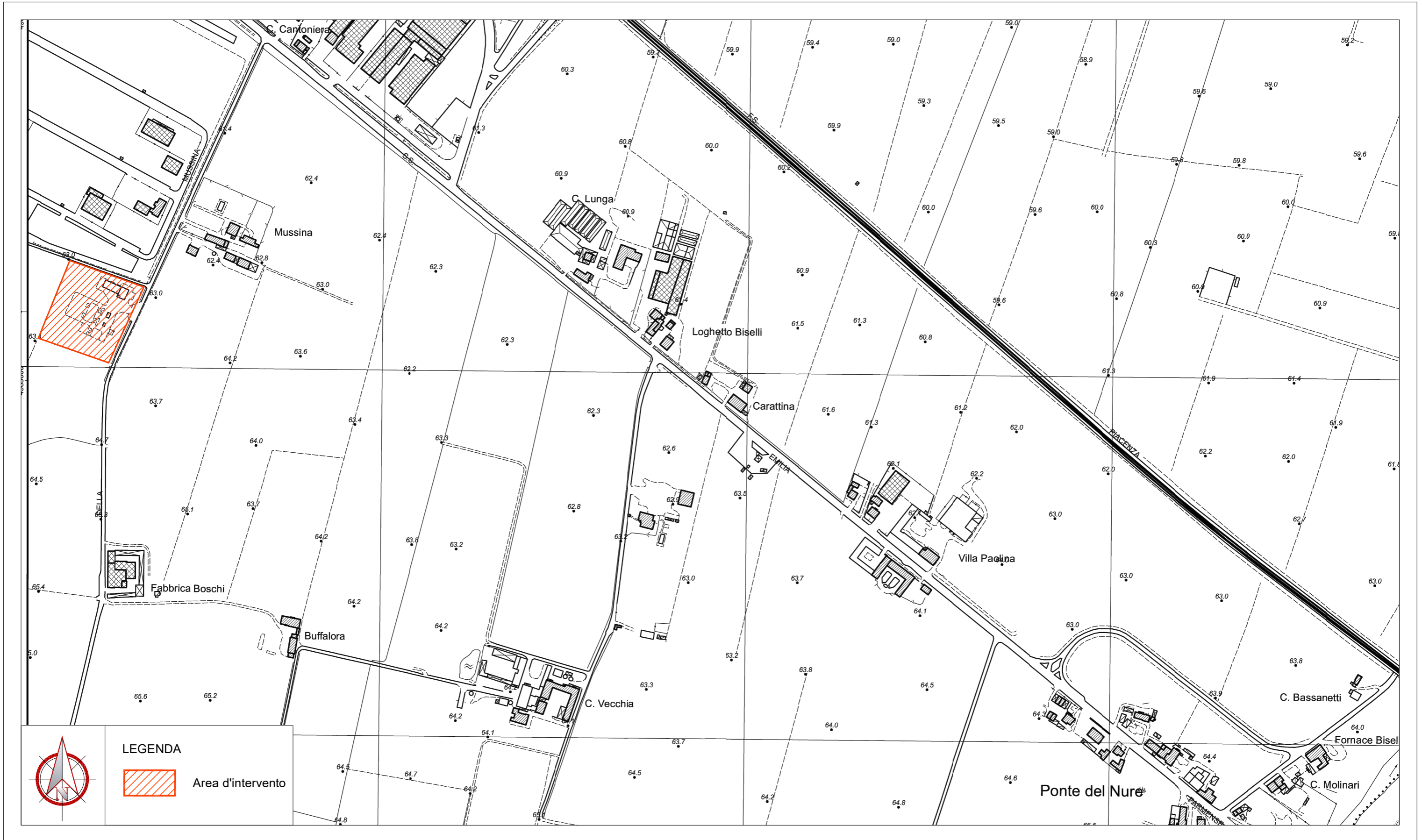

LEGENDA



Area d'intervento

COMUNE DI PIACENZA (PC)
Cabina Primaria MT 132/15 kV "Piacenza - Montale"
Nuovo impianto di rete per la connessione del produttore CVA EOS s.r.l.

N° Identificativo	MON - 004	Stato Rev.	0
Data Emissione	19/07/21	Controllato	CINTOLO
		Fg. / di	4 / 14

Stralcio Ortofoto
scala 1:5.000

COORDINATE GEOGRAFICHE:
LATITUDINE: 45° 0' 59.80" N
LONGITUDINE: 9° 45' 0.14" E
ALTITUDINE 63 m s.l.m.



LEGENDA



Area d'intervento

COMUNE DI PIACENZA (PC)
Cabina Primaria MT 132/15 kV "Piacenza - Montale"
Nuovo impianto di rete per la connessione del produttore CVA EOS s.r.l.

N° Identificativo	MON - 004	Stato Rev.	0
Data Emissione	19/07/21	Controllato	CINTOLO
		Fg. / di	5 / 14

Stralcio Catastale
Comune di Piacenza - Fg. 95 - scala 1:2.000



COMUNE DI PIACENZA (PC)

Cabina Primaria MT 132/15 kV "Piacenza - Montale"

Nuovo impianto di rete per la connessione del produttore CVA EOS s.r.l.

Stralcio Regolamento Urbanistico Edilizio Piacenza (RUE), tav. P 2.15 scala 1:5.000

N° Identificativo	MON - 004	Stato Rev.	0
Data Emissione	19/07/21	Controllato	CINTOLO
		Fg. / di	6 / 14

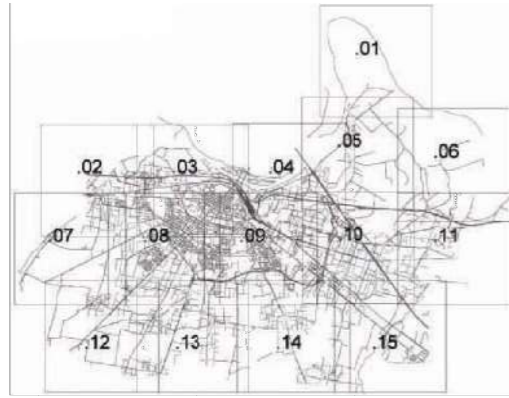

COMUNE DI PIACENZA

Sindaco : Patrizia Barbieri
Assessore : Erika Opizzi
Dirigente del Servizio Pianificazione Urbanistica e Ambientale: arch. Enrico Rossi
Tecnici : arch. Alessandra Balestrazzi e arch. Marina Mezzadri

RUE

REGOLAMENTO URBANISTICO EDILIZIO DI PIACENZA

Classificazione del territorio comunale

tavola P 2.15

adottato con Deliberazioni di Consiglio Comunale n.6 del 10.03.2014, n.7 del 17.03.2014, n.9 del 31.03.2014, n.10 del 1.04.2014, n.11 del 7.04.2014, n.12 del 14.04.2014, n.13 del 15.04.2014

approvato con Deliberazione di Consiglio Comunale n.24 del 06.06.2016

Variante approvata con Deliberazione di Consiglio Comunale n.24 del 3.06.2019

Variante approvata con Deliberazione di Consiglio Comunale n.52 del 11.11.2019

Ultima modifica maggio 2020



REGOLAMENTO URBANISTICO EDILIZIO

TAVOLA P2.15

Territorio rurale

- Ambito agricolo di rilievo paesaggistico (art.84)
- Ambito agricolo periurbano (art.86)
- Ambito ad alta vocazione produttiva agricola (art.85)
- Zone agricole intercluse (art.87)
- Insediamento agricolo (art.89)
- Insediamento non agricolo (art.89)
- * Insediamenti sparsi di interesse storico/architettonico (art.89)

Città storica

- Disciplina particolareggiata (artt.62-67)

Città consolidata

- Insediamenti di carattere storico-rurale (art.70)
- Tessuto ad Alta densità (art.73)
- Tessuto a Media densità (art.74)
- Tessuto a Bassa densità (art.75)
- Tessuti omogenei di impianto unitario (art.71)
- Edifici residenziali con giardino (art.72)
- Verde privato (art.79)
- Tessuto produttivo polifunzionale (art.76)
- Tessuti produttivi (art.77)
- APEA (art.78)
- Possibile estensione di APEA (art.78)
- Parco delle mura (art.4.4 PSC)
- P.U.A. prevalentemente residenziali previsti nel P.R.G. 2001 convenzionati (art.1.3 PSC)
- P.U.A. produttivi previsti nel P.R.G. 2001 convenzionati (art.1.3 PSC)
- P.U.A. produttivi polifunzionali previsti nel P.R.G. 2001 convenzionati (art.1.3 PSC)

- Perimetro ambiti di trasformazione (art.4.5 PSC)

Aree di trasformazione

- P.U.A. previsti nel P.R.G. 2001 approvati ma non convenzionati (art.1.3 PSC)

P.U.A. residui (artt. 4.6 - 4.8 PSC)

- Perimetro P.U.A. residui P.R.G. confermati dal PSC
- P.U.A. residui da delocalizzare
- P.U.A. Prevalentemente residenziali
- P.U.A. Prevalentemente produttivi

P.U.A. di nuova previsione (artt. 4.6 - 4.8 PSC)

- perimetro P.U.A. di nuova previsione
- P.U.A. Prevalentemente residenziali
- P.U.A. produttivi polifunzionali

• • • Confine comunale

Servizi di quartiere

- Verde pubblico (art.36)
- Verde attrezzato (art.37)
- Attrezzature scolastiche (art.33)
- Attrezzature di interesse comune (art.34)
- Attrezzature religiose (art.35)
- Parcheggio (art.38)

Servizi urbano-territoriali

- Attrezzature tecnologiche ed ecologiche (art.44)
- Attrezzature tecnologiche (art.45)
- Attrezzature scolastiche superiori (art.19)
- Attrezzature sanitarie assistenziali (art.20)
- Parcheggi attrezzati (art.21)
- Attrezzature espositive (art.22)
- Sedi amministrative (art.23)
- Attrezzature sportive ricreative (art.24)
- Attrezzature sportive private (art.25)
- Ordine pubblico, sicurezza (art.26)
- Attrezzature universitarie (art.27)
- Spettacoli viaggianti (art.28)
- Campo sosta nomadi (art.29)
- Cimiteri (art.30)
- Attrezzature militari (art.31)
- Porto fluviale
- Laghi

Particolari tutele e rispetti

- Parco fluviale (art.5.23 PSC)
- Parco regionale fluviale del Trebbia zona B (art.88)
- Parco regionale fluviale del Trebbia zona C (art.88)
- Parco regionale fluviale del Trebbia area contigua (art.88)
- Alveo attivo o invasivo A1 (art.5.5 PSC)
- Poli e ambiti estrattivi (art.5.18 del PSC)
- impianto lavorazioni inerti (art.5.18 del PSC)
- Pozzi attivi (art.6.5 PSC)
- Pozzi non attivi (art.6.5 PSC)
- Pozzi da realizzarsi (art.6.5 PSC)
- + + + Fasce di rispetto cimiteriale (art.6.5 PSC)
- Fasce di rispetto stradale o ferroviario (art.6.5 PSC)

Sistema infrastrutturale

- Infrastrutture per la viabilità (art.40)
- Infrastrutture ferroviarie (art.39)
- Aree di ambientazione (art.41)

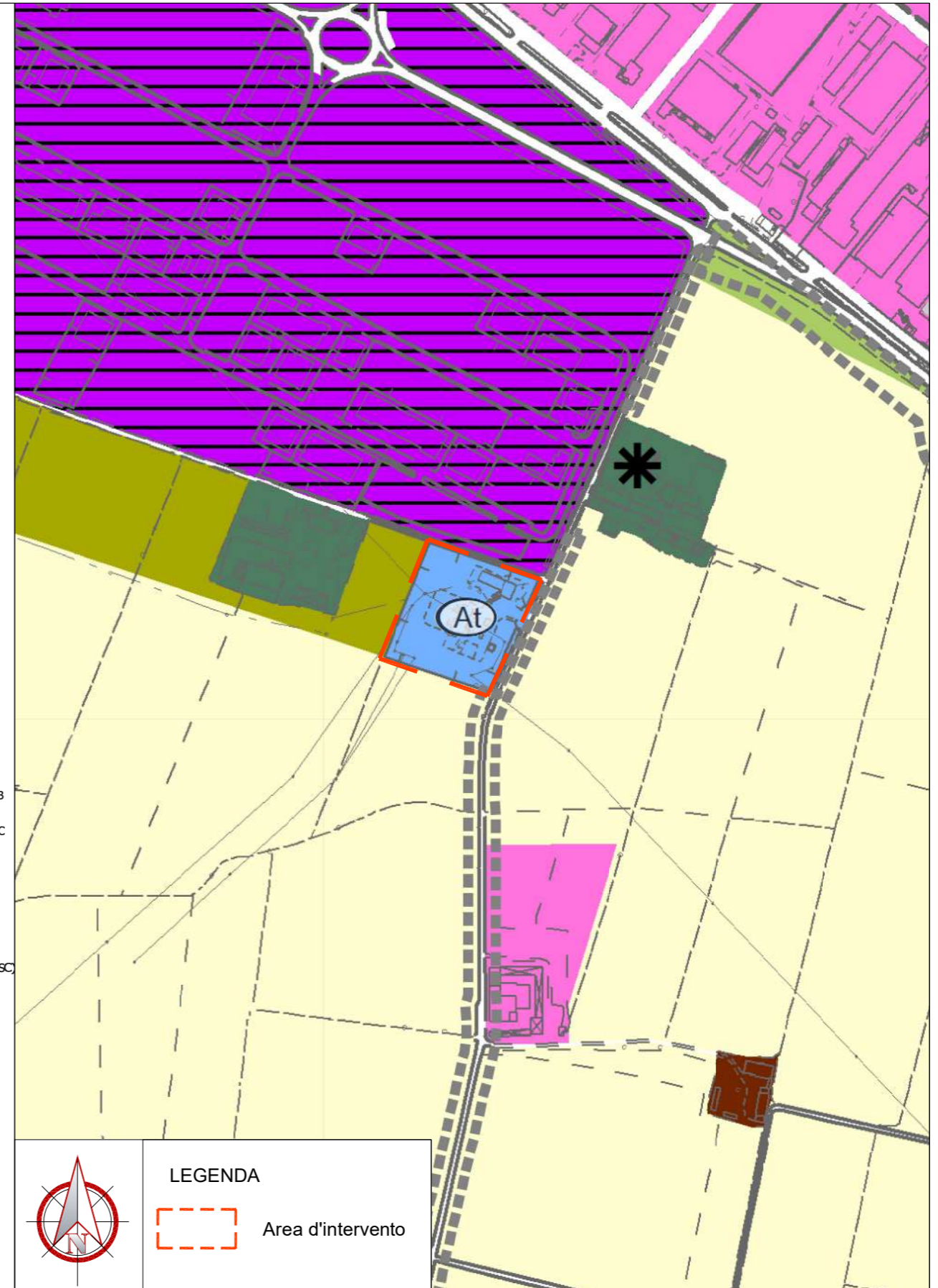

LEGENDA

[Red dashed box] Area d'intervento

COMUNE DI PIACENZA (PC)

Cabina Primaria MT 132/15 kV "Piacenza - Montale"

Nuovo impianto di rete per la connessione del produttore CVA EOS s.r.l.

N° Identificativo	MON - 004	Stato Rev.	0
Data Emissione	19/07/21	Controllato	CINTOLO
		Fg. / di	7 / 14

Stralcio Piano Strutturale Comunale - Aspetti condizionanti - rispetti (cifr. All.1 Scheda vincoli) scala 1:25.000

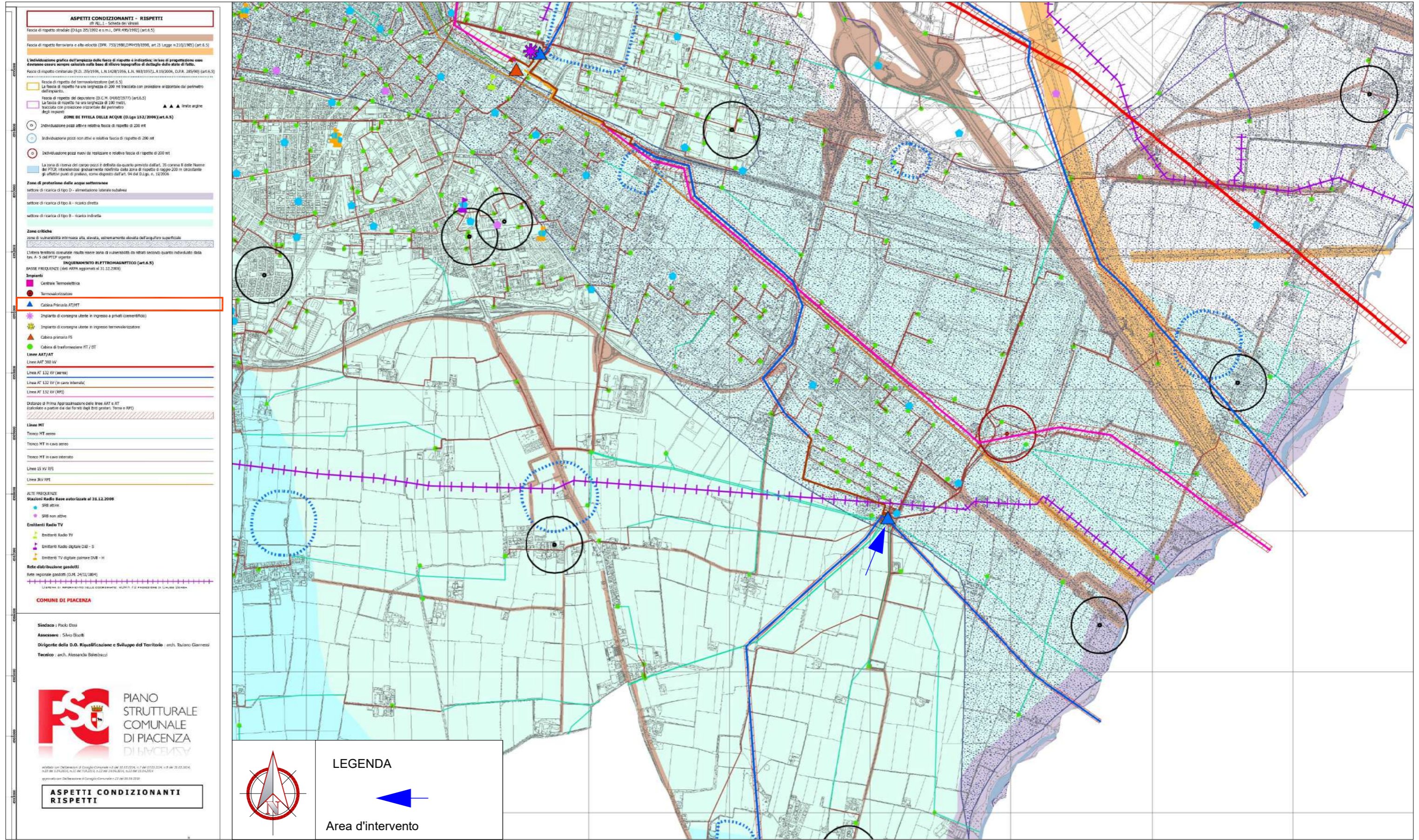

COMUNE DI PIACENZA (PC)

Cabina Primaria MT 132/15 kV "Piacenza - Montale"

Nuovo impianto di rete per la connessione del produttore CVA EOS s.r.l.

N° Identificativo	MON - 004	Stato Rev.	0
Data Emissione	19/07/21	Controllato	CINTOLO
		Fg. / di	8 / 14

Stralcio Piano Strutturale Comunale - Aspetti condizionanti - tutele (cifr. All.1 Scheda vincoli)
scala 1:25.000

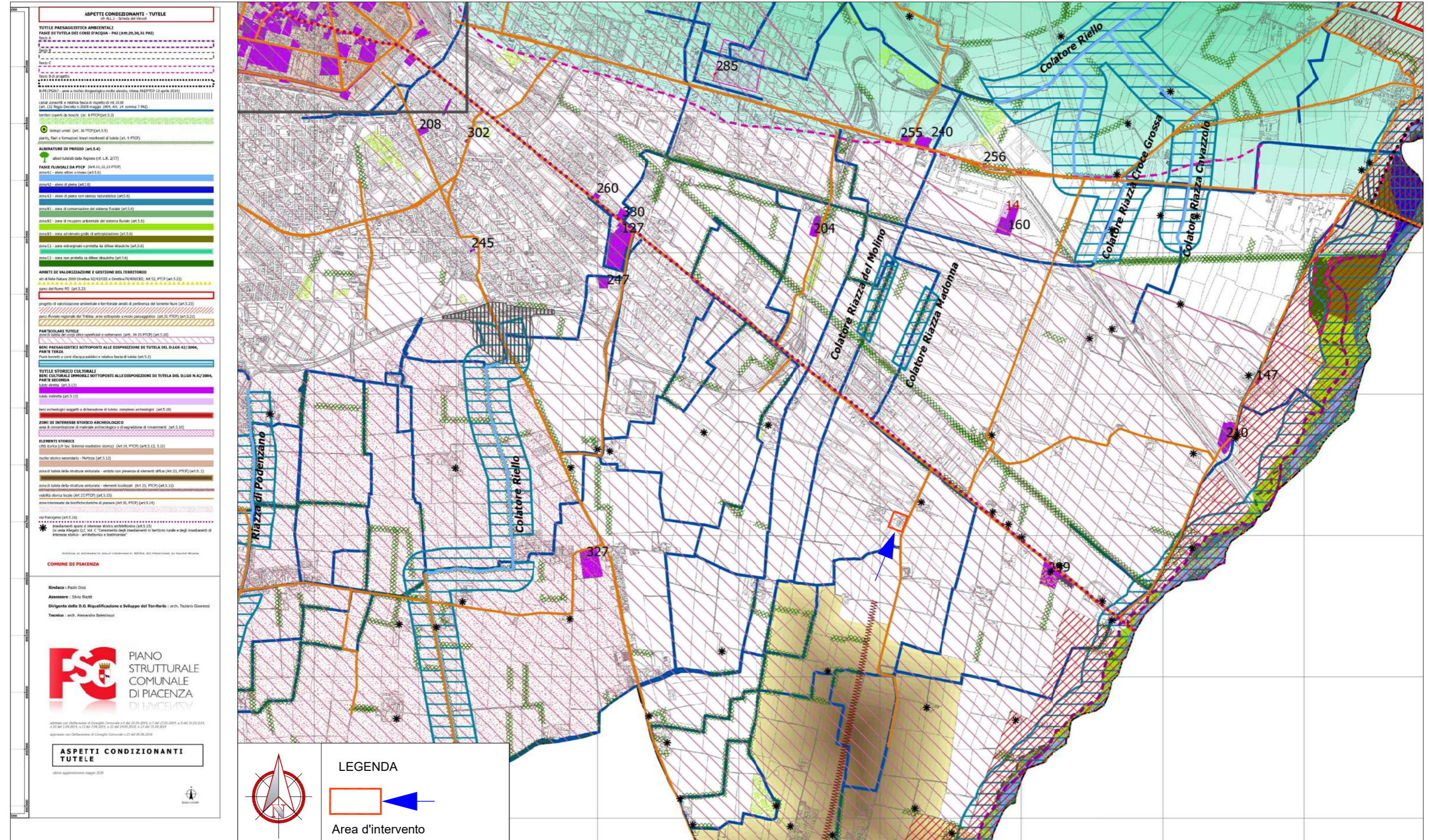

COMUNE DI PIACENZA (PC)

Cabina Primaria MT 132/15 kV "Piacenza - Montale"

Nuovo impianto di rete per la connessione del produttore CVA EOS s.r.l.

N° Identificativo	MON - 004	Stato Rev.	0
Data Emissione	19/07/21	Controllato	CINTOLO
		Fg. / di	9 / 14

Stralcio Piano Territoriale di Coordinamento Provinciale - Tutela ambientale, paesaggistica e storico culturale (Tav. A.1.2)

scala 1:25.000

Legenda		nr.	PTCC
MORFOLOGIA DEL TERRITORIO			
	Sistema dei crinali e della collina	6	
		7	
CORPI IDRICI SUPERFICIALI E SOTTERRANEI			
	Fascia fluviale A - Fascia di deflusso. Invece ed alveo di laghi, bacini e corsi d'acqua	11	
	Fascia fluviale B - Fascia di inondazione. Zona di tutela dei caratteri ambientali di laghi, bacini e corsi d'acqua	12	
	Fascia fluviale C - Fascia di inondazione per piena catastrofica. Zona di rispetto dell'ambito fluviale	13	
		14	
		36b	
AMBITI PAESAGGISTICI E GEOAMBIENTALI RILEVANTI			
		17	
		15	
		18	
		19	
	Crinali spartiacque principali e crinali minori	20	
AMBITI DI PARTICOLARE INTERESSE STORICO ED ARCHEOLOGICO			
	Zone ed elementi di interesse storico, archeologico e paleontologico	22	
	Zone di tutela della struttura omotuta	23	
INSEDIAMENTI STORICI			
	Zone urbane storiche e strutture insediative storiche non urbane	24	
AMBITI DI INTERESSE STORICO TESTIMONIALE			
	Zone ed elementi di interesse storico-architettonico e testimoniale	25	
		26	
	Viabilità storica	27	
		28	
AMBITI DI VALORIZZAZIONE E GESTIONE DEL TERRITORIO			
	Aree naturali protette	51	
	Rete Natura 2000	52	
		53	
		53	
ZONE UMIDE DI PREGIO			
	Biotipi e risorgive	16	

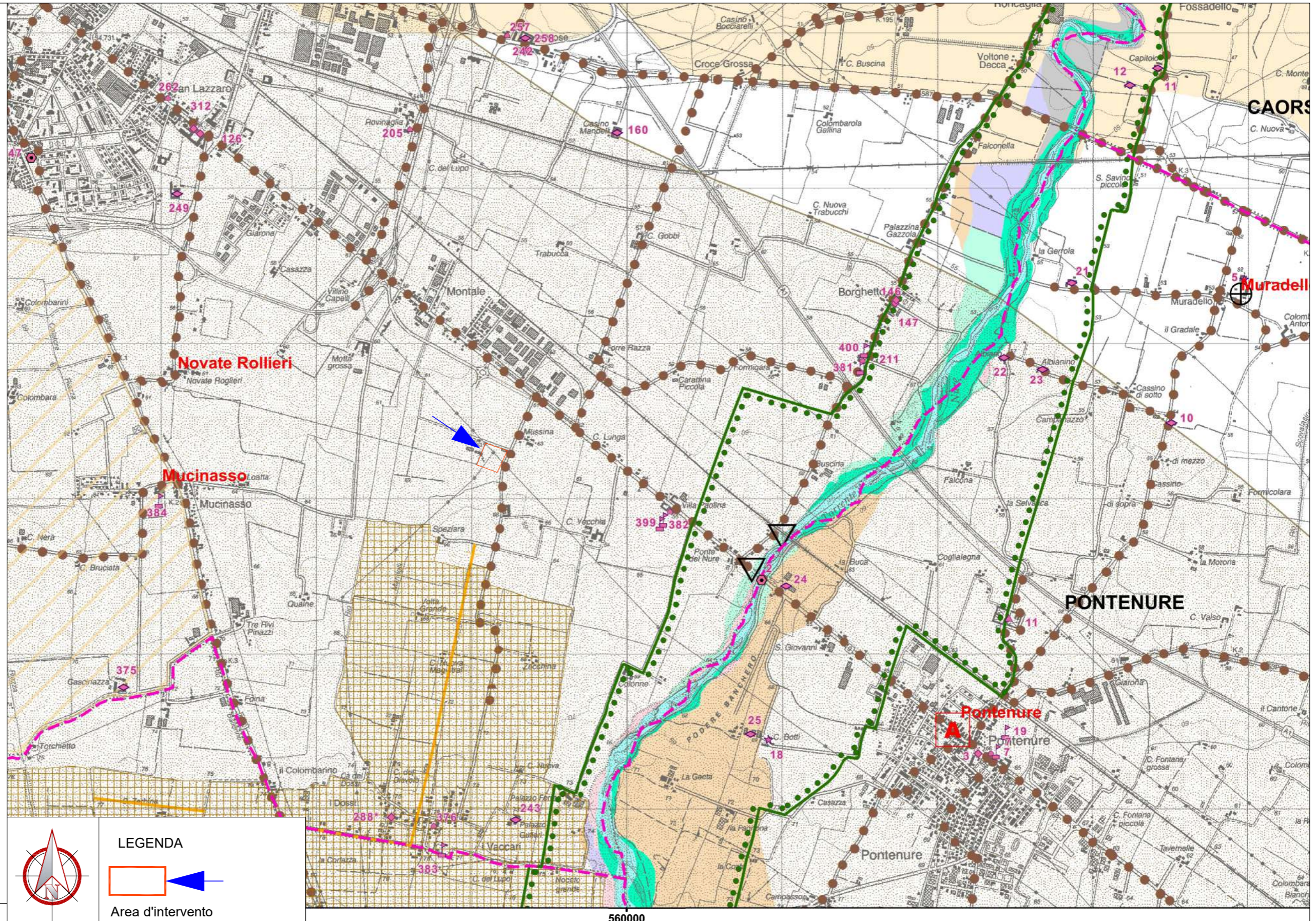

LEGENDA

Area d'intervento

N° Identificativo	MON - 004	Stato Rev.	0
Data Emissione	19/07/21	Controllato	CINTOLO
		Fg. / di	10 / 14

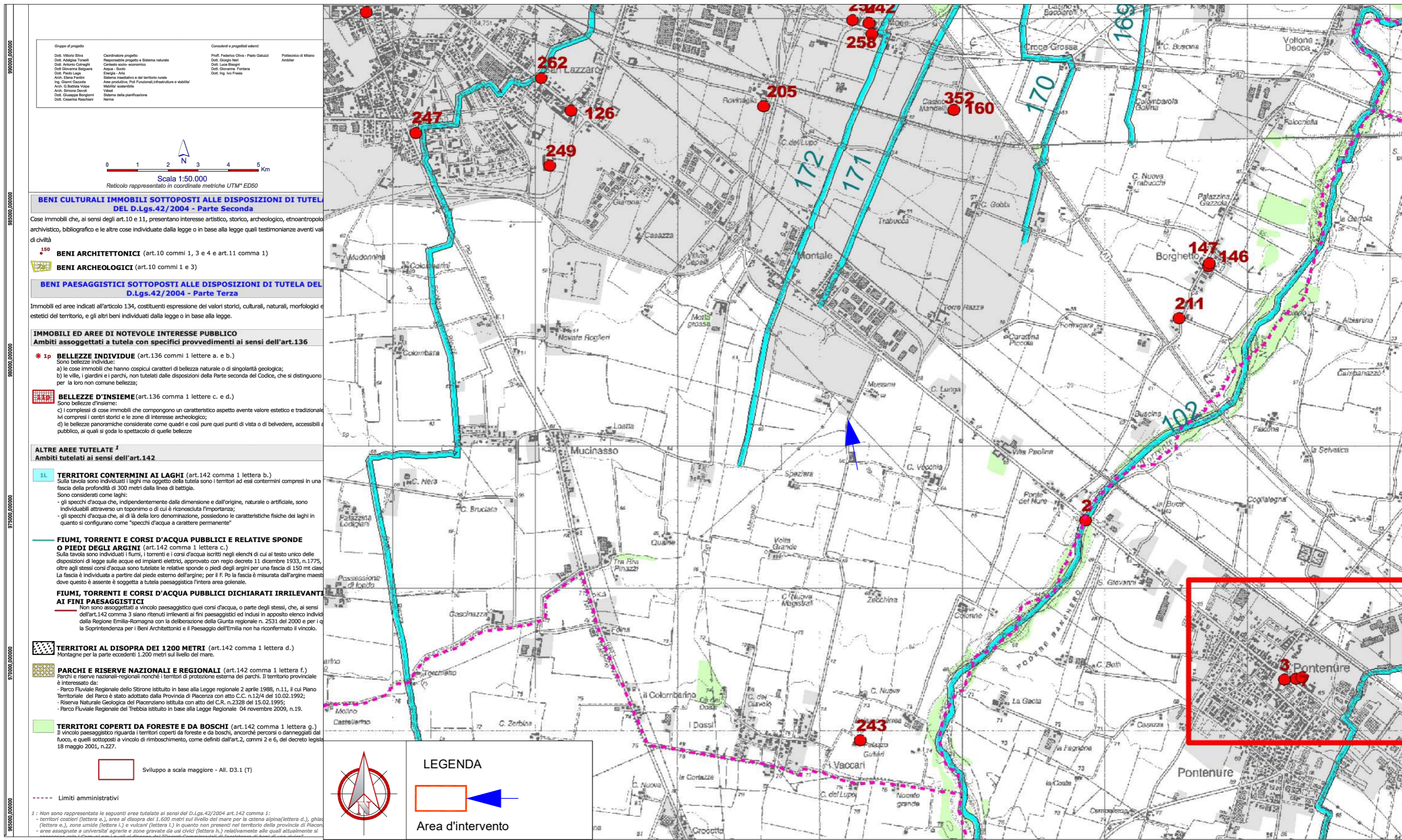

Gruppo di progetto
 Dott. Vittorio Silla
 Dott. Andrea Tasselli
 Dott. Antonio Callegari
 Dott. Giovanni Bigliardi
 Dott. Paolo Lega
 Arch. Elena Ferrini
 Ing. Gianni Guazzoni
 Arch. G. Battista Volpe
 Arch. Simona Devoli
 Dott. Giuseppe Bongioni
 Dott. Costantino Piacentini

Coordinatore progetto
 Responsabile progetto e Sistema naturale
 Caratterizzazione socio- economica
 Azioni - Strade
 Energia - Aria
 Sistema insediativo e del territorio rurale
 Area produttiva, Poli Funzionali/infrastrutturati e viabilità
 Mobilità sostenibile
 Verde
 Sistema della pianificazione
 Nome

Consulenti e progettisti esterni:
 Prof. Federico Oliva - Paolo Galuzzi
 Dott. Giorgio Neri
 Dott. Luca Biagini
 Dott. Giovanni Fontana
 Dott. Ing. Ivo Frasca

Pubblicazione di Milano
 Ambiter

BENI CULTURALI IMMOBILI SOTTOPOSTI ALLE DISPOSIZIONI DI TUTELA DEL D.Lgs.42/2004 - Parte Seconda

Cose immobili che, ai sensi degli art.10 e 11, presentano interesse artistico, storico, archeologico, etnoantropologico, archivistico, bibliografico e le altre cose individuate dalla legge o in base alla legge quali testimonianze aventi valore di civiltà

BENI ARCHITETTONICI (art.10 commi 1, 3 e 4 e art.11 comma 1)

BENI ARCHEOLOGICI (art.10 commi 1 e 3)

BENI PAESAGGISTICI SOTTOPOSTI ALLE DISPOSIZIONI DI TUTELA DEL D.Lgs.42/2004 - Parte Terza

Immobili ed aree indicati all'articolo 134, costituenti espressione dei valori storici, culturali, naturali, morfologici ed estetici del territorio, e gli altri beni individuati dalla legge o in base alla legge.

IMMOBILI ED AREE DI NOTEVOLE INTERESSE PUBBLICO
 Ambiti assoggettati a tutela con specifici provvedimenti ai sensi dell'art.136

BELLEZZE INDIVIDUE (art.136 commi 1 lettera a. e b.)
 Sono bellezze individue:
 a) le cose immobili che hanno cospicui caratteri di bellezza naturale o di singolarità geologica;
 b) le ville, i giardini e i parchi, non tutelati dalle disposizioni della Parte seconda del Codice, che si distinguono per la loro non comune bellezza;

BELLEZZE D'INSIEME (art.136 comma 1 lettera c. e d.)
 Sono bellezze d'insieme:
 c) i complessi di cose immobili che compongono un caratteristico aspetto avente valore estetico e tradizionale ivi compresi i centri storici e le zone di interesse archeologico;
 d) le bellezze panoramiche considerate come quadri e così pure quei punti di vista o di belvedere, accessibili al pubblico, ai quali si gode lo spettacolo di quelle bellezze

ALTRE AREE TULATE
 Ambiti tutelati ai sensi dell'art.142

TERRITORI CONTERMINI AI LAGHI (art.142 comma 1 lettera b.)
 Sulla tavola sono individuati i laghi ma oggetto della tutela sono i territori ad essi contermini compresi in una fascia della profondità di 300 metri dalla linea di battigia.
 Sono considerati come laghi:
 - gli specchi d'acqua che, indipendentemente dalla dimensione e dall'origine, naturale o artificiale, sono individuabili attraverso un toponimo o di cui è riconosciuta l'importanza;
 - gli specchi d'acqua che, al di là della loro denominazione, possiedono le caratteristiche fisiche dei laghi in quanto si configurano come "specchi d'acqua a carattere permanente"

FIUMI, TORRENTI E CORSI D'ACQUA PUBBLICI E RELATIVE SPONDE O PIEDI DEGLI ARGINI (art.142 comma 1 lettera c.)
 Sulla tavola sono individuati i fiumi, i torrenti e i corsi d'acqua iscritti negli elenchi di cui al testo unico delle disposizioni di legge sulle acque ed impianti elettrici, approvato con regio decreto 11 dicembre 1933, n.1775, oltre agli stessi corsi d'acqua sono tutelate le relative sponde o piedi degli argini per una fascia di 150 mt. ciascuna fascia è individuata a partire dal piede esterno dell'argine; per il F. Po la fascia è misurata dall'argine maestro dove questo è assente è soggetta a tutela paesaggistica l'intera area golena.

FIUMI, TORRENTI E CORSI D'ACQUA PUBBLICI DICHIARATI IRRELEVANTI AI FINI PAESAGGISTICI
 Non sono assoggettati a vincolo paesaggistico quei corsi d'acqua, o parte degli stessi, che, ai sensi dell'art.142 comma 3 siano ritenuti irrilevanti ai fini paesaggistici ed inclusi in apposito elenco individuato dalla Regione Emilia-Romagna con la deliberazione della Giunta regionale n. 2531 del 2000 e per i quali la Soprintendenza per i Beni Architettonici e il Paesaggio dell'Emilia non ha riconfermato il vincolo.

TERRITORI AL DISOPRA DEI 1200 METRI (art.142 comma 1 lettera d.)
 Montagne per la parte eccedenti 1.200 metri sul livello del mare.

PARCHI E RISERVE NAZIONALI E REGIONALI (art.142 comma 1 lettera f.)
 Parchi e riserve nazionali-regionali nonché i territori di protezione esterna dei parchi. Il territorio provinciale è interessato da:
 - Parco Fluviale Regionale dello Stivone istituito in base alla Legge regionale 2 aprile 1988, n.11, il cui Piano Territoriale del Parco è stato adottato dalla Provincia di Piacenza con atto C.C. n.12/4 del 10.02.1992;
 - Riserva Naturale Geologica del Piacenziano istituita con atto del C.R. n.2328 del 15.02.1995;
 - Parco Fluviale Regionale del Trebbia istituito in base alla Legge Regionale 04 novembre 2009, n.19.

TERRITORI COPERTI DA FORESTE E DA BOSCHI (art.142 comma 1 lettera g.)
 Il vincolo paesaggistico riguarda i territori coperti da foreste e da boschi, ancorché percorsi o danneggiati dal fuoco, e quelli sottoposti a vincolo di rimboschimento, come definiti dall'art.2, commi 2 e 6, del decreto legislativo 18 maggio 2001, n.227.

1 : Non sono rappresentate le seguenti aree tutelate ai sensi del D.Lgs.42/2004 art.142 comma 1:
 - territori costieri (lettera a.), aree al disopra dei 1.600 metri sul livello del mare per la catena alpina (lettera d.), gliac (lettera e.), zone umide (lettera l.) e vulcani (lettera l.) in quanto non presenti nel territorio della provincia di Piacenza
 - aree assoggettate a vincolo di tutela paesaggistica ai sensi del D.Lgs.42/2004 art.142 comma 1, in quanto non presenti nel territorio della provincia di Piacenza

1 : Sviluppo a scala maggiore - All. D3.1 (T)

--- Limiti amministrativi

LEGENDA

Area d'intervento

COMUNE DI PIACENZA (PC)

Cabina Primaria MT 132/15 kV "Piacenza - Montale"

Nuovo impianto di rete per la connessione del produttore CVA EOS s.r.l.

Stralcio Piano Territoriale di Coordinamento Provinciale - Tav. T1

Ambiti di riferimento delle unità di paesaggio provinciali

N° Identificativo	MON - 004	Stato Rev.	0
Data Emissione	19/07/21	Controllato	CINTOLO
		Fg. / di	11 / 14

Unità di paesaggio provinciali

- 1. Unità di paesaggio di pertinenza del fiume Po;
- 2. Unità di paesaggio dell'alta pianura piacentina;
- 3. Unità di paesaggio della bassa pianura piacentina;
- 4. Unità di paesaggio della pianura parmense;
- 5. Unità di paesaggio fluviale;
- 6. Unità di paesaggio del margine appenninico occidentale;
- 7. Unità di paesaggio del margine appenninico orientale;
- 8. Unità di paesaggio dell'Oltrepo pavese;
- 9. Unità di paesaggio dell'alta collina;
- 10. Unità di paesaggio della Val Trebbia;
- 11. Unità di paesaggio dell'alta Val Trebbia;
- 12. Unità di paesaggio della Val Boreca;
- 13. Unità di paesaggio della Val Nure;
- 14. Unità di paesaggio dell'alta Val Nure;
- 15. Unità di paesaggio dell'alta Val d'Arda;
- 16. Unità di paesaggio dei sistemi urbanizzati.

Subunità di paesaggio di rilevanza locale

- 1a. Subunità del fiume Po;
- 1b. Subunità del fiume Po meandriforme ed antico;
- 2a. Subunità dell'alta pianura;
- 2b. Subunità dell'alta pianura centuriata;
- 3a. Subunità della bassa pianura;
- 3b. Subunità della bassa pianura centuriata;
- 3c. Subunità della pianura delle bonifiche;
- 5a. Subunità dell'alto corso del torrente Tidone;
- 5b. Subunità del basso corso del torrente Tidone;
- 5c. Subunità del medio corso del fiume Trebbia;
- 5d. Subunità del basso corso del fiume Trebbia;
- 5e. Subunità del medio corso del torrente Nure;
- 5f. Subunità del basso corso del torrente Nure;
- 5g. Subunità dell'alto corso del torrente Arda;
- 5h. Subunità del medio corso del torrente Arda;
- 7a. Subunità del margine appenninico orientale;
- 7b. Subunità dei calanchi del Piacenziano;
- 8a. Subunità del basso Oltrepo pavese;
- 8b. Subunità del medio Oltrepo pavese;
- 8c. Subunità dell'alto Oltrepo pavese;
- 9a. Subunità della collina della Val Tidone e Val Luretta;
- 9b. Subunità della collina della Val Trebbia e Val Nure;
- 9c. Subunità delle Pietre Marcia e Parcellara;
- 9d. Subunità della collina della Val Chero e Val d'Arda;
- 10a. Subunità di Pecorara e dell'alto torrente Tidone;
- 10b. Subunità di Bobbio e Mezzano;
- 10c. Subunità del gruppo ofiolitico del M. Capra;
- 10d. Subunità di Coli e della Val Perino;
- 11a. Subunità del M. Penice;
- 11b. Subunità dei meandri di S. Salvatore;
- 11c. Subunità dell'alta Val Trebbia;
- 11d. Subunità dell'alta Val d'Aveto;
- 13a. Subunità di Bettola;
- 13b. Subunità di Olmo;
- 13c. Subunità di Farini;
- 15a. Subunità del Parco Provinciale;
- 15b. Subunità di Morfasso;
- 15c. Subunità della Val d'Arda sud-orientale;
- 16a. Sistema urbanizzato di Piacenza e S. Nicolò;
- 16b. Sistema urbanizzato di Castel S. Giovanni, Borgonovo e Sarmato;
- 16c. Sistema urbanizzato di Fiorenzuola, Cadeo, Pontenure ed Alseno.
- 16d. Sistema urbanizzato di Castelvetro, Monticelli e Caorso;

Cartografia di riferimento

- insediamenti urbani - Centri storici
- confini amministrativi
- corpi idrici principali
- autostrade
- strade statali
- ex strade statali
- strade provinciali

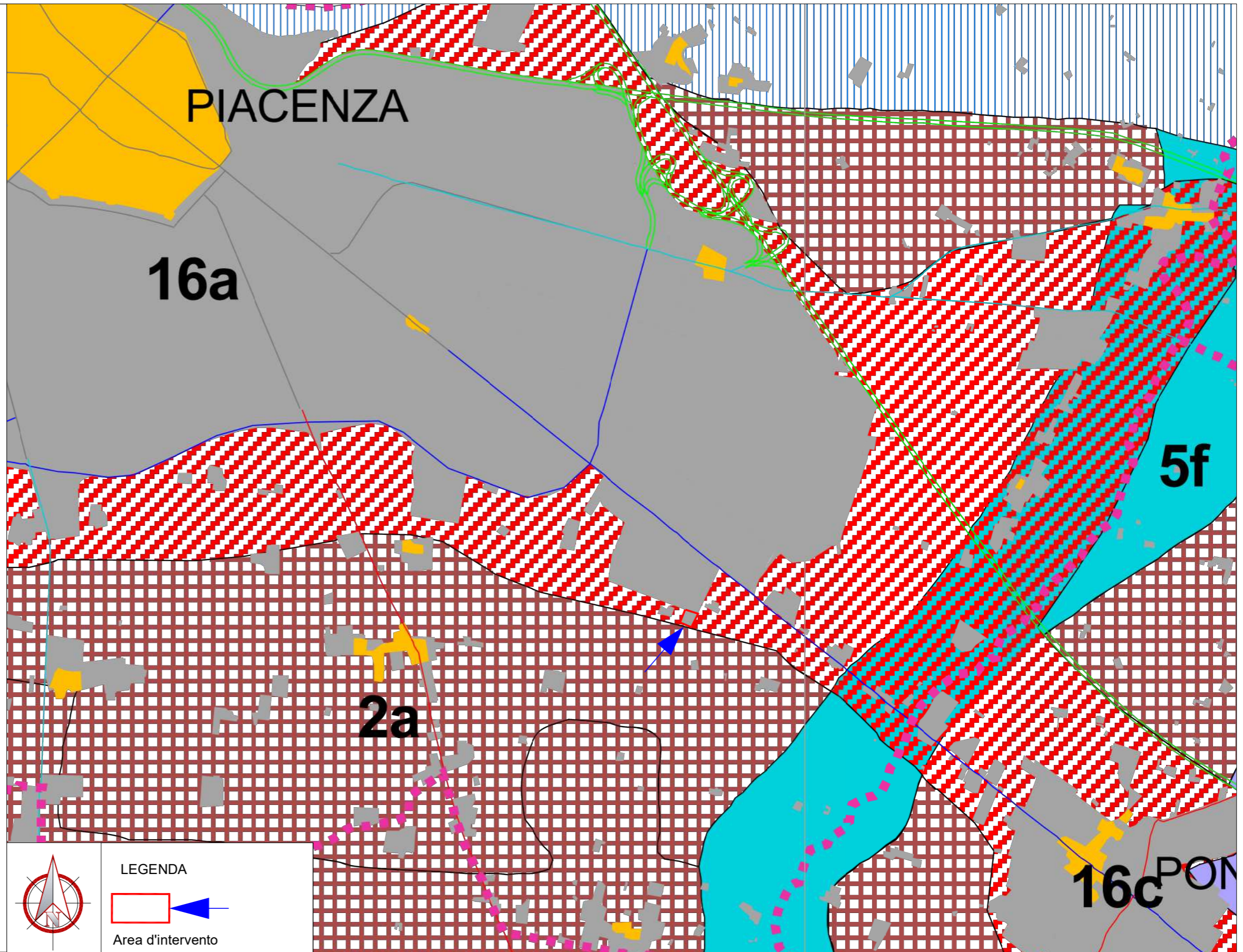

LEGENDA

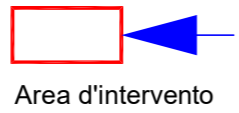

COMUNE DI PIACENZA (PC)

Cabina Primaria MT 132/15 kV "Piacenza - Montale"

Nuovo impianto di rete per la connessione del produttore CVA EOS s.r.l.

Piano Territoriale Paesistico Regionale (PTPR) - Tavola 1-2 scala 1:25.000

N° Identificativo	MON - 004	Stato Rev.	0
Data Emissione	19/07/21	Controllato	CINTOLO
		Fg. / di	12 / 14

LEGENDA

Sistemi e zone strutturanti la forma del territorio

SISTEMI

 Crinale (Art. 9)

 Collina (Art. 9)

 Costa (Art. 12)

COSTA

 Zone di salvaguardia della morfologia costiera (Art. 14)

 Zone di riqualificazione della costa e dell'arenile (Art. 13)

 Zone di tutela della costa e dell'arenile (Art. 15)

LAGHI, CORSI D'ACQUA E ACQUE SOTTERRANEE

 Zone di tutela dei caratteri ambientali di laghi, bacini e corsi d'acqua (Art. 17)

 Invasi ed alvei di laghi, bacini e corsi d'acqua (Art. 18)

 Zone di tutela dei corpi idrici superficiali e sotterranei (Art. 28)

Zone ed elementi di interesse paesaggistico ambientale

AMBITI DI TUTELA

 Zone di particolare interesse paesaggistico-ambientale (Art. 19)

 Zone di tutela naturalistica (Art. 25)

 Bonifiche (Art. 23)

 Dossi (Art. 20)

Zone ed elementi di particolare interesse storico

ZONE ED ELEMENTI DI PARTICOLARE INTERESSE STORICO-ARCHEOLOGICO

 Complessi archeologici (Art. 21a)

 Aree di accertata e rilevante consistenza archeologica (Art. 21b₁)

 Aree di concentrazione di materiali archeologici (Art. 21b₂)

 Zone di tutela della struttura centuriata (Art. 21c)

 Zone di tutela di elementi della centuriazione (Art. 21d)

INSEDIAMENTI STORICI

 **N.** Insempi urbani storici e strutture insediative storiche non urbane (Art. 22)

ZONE ED ELEMENTI DI INTERESSE STORICO E TESTIMONIALE

 Zone di interesse storico testimoniale (Art. 23)

 **N.** Città delle colonie (Art. 16)

Progetti di valorizzazione

AREE DI VALORIZZAZIONE

 Parchi regionali
 Legge regionale n. 11/1988 e n. 27/1988 (Art. 30)

A-B-C-D-E-F-G-H

 Programma dei parchi regionali (Art. 30)

 Progetti di tutela, recupero e valorizzazione (Art. 32)

 Aree studio (Art. 32)

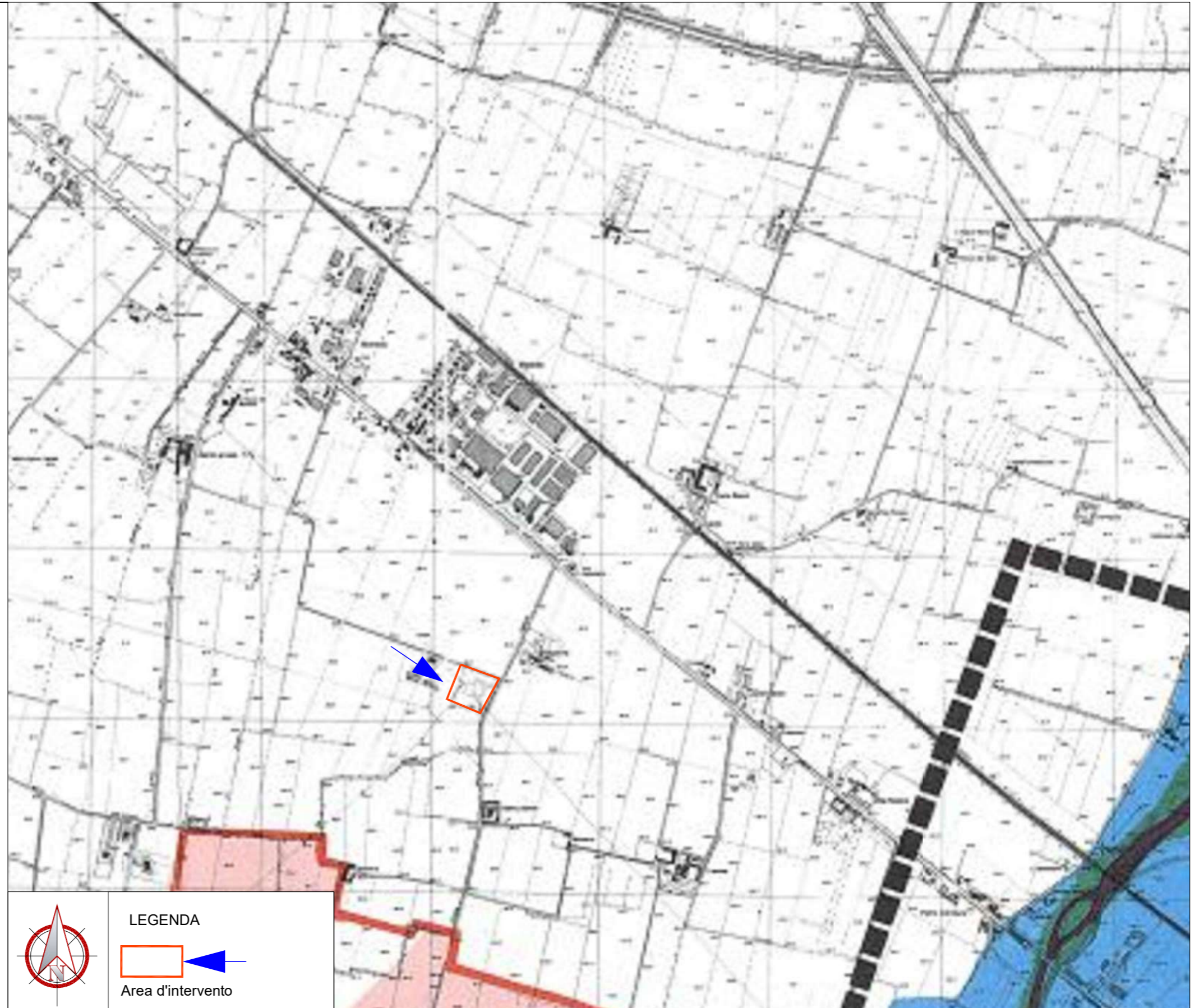

LEGENDA

 
 Area d'intervento

Rete Natura 2000

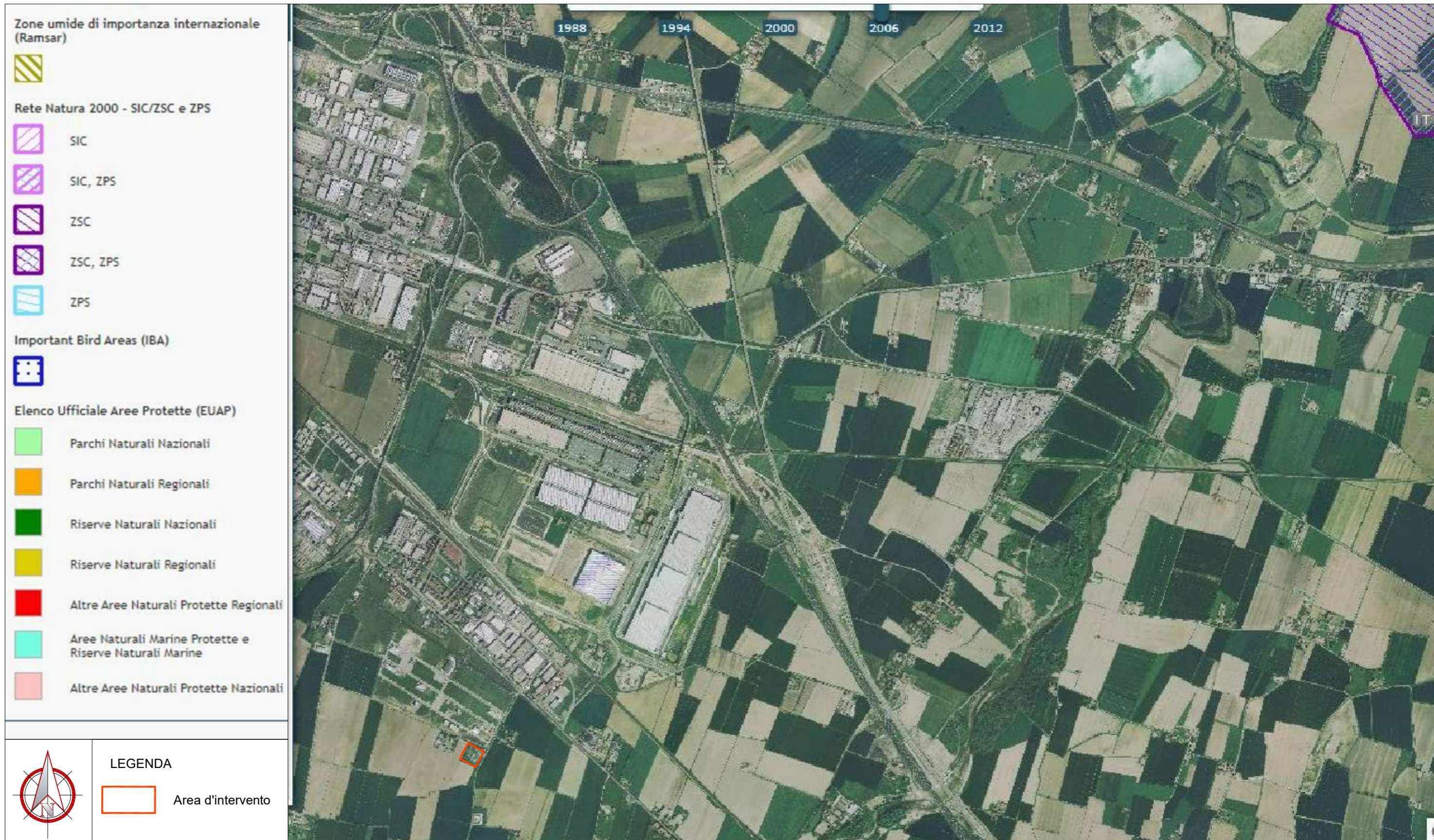

COMUNE DI PIACENZA (PC)
Cabina Primaria MT 132/15 kV "Piacenza - Montale"
Nuovo impianto di rete per la connessione del produttore CVA EOS s.r.l.

N° Identificativo	MON - 004	Stato Rev.	0
Data Emissione	19/07/21	Controllato	CINTOLO
		Fg. / di	14 / 14

Stralcio PGRA 2021 -classi di rischio



LEGENDA



Area d'intervento