



"GUGLIELMO"

1	PROGETTO REV 00	MR	11/21	
REV.	DESCRIZIONE E REVISIONE	Sigla	Data	Firma
EMESSO				

<p>GVC SERVIZI DI INGEGNERIA</p> <p>Via della Pineta 1 - 85100 - Potenza email: info@gvcingegneria.it - website: www.gvcingegneria.it C.F. e P.IVA 01737760767 P.E.C.: gvcsrl@gigapec.it</p> <p>Direttore Tecnico: dott. ing. MICHELE RESTAINO</p> <p>Collaboratori GVC s.r.l. per il progetto: dott. ing. GIORGIO MARIA RESTAINO dott. ing. CARLO RESTAINO dott. ing. ATTILIO ZOLFANELLI</p> <p>GVC s.r.l. Direttore Tecnico Ing. Michele Restaino</p>	<p>Nuova Atlantide soc. coop. a r.l.</p> <p>Località Palazzo snc - 75011 Accettura - Matera email: progettazione@nuovaatlantide.com</p> <p>Direttore Tecnico: geol. ANTONIO DI BIASE</p> <p>Collaboratore per il progetto: geol. TOMMASO SANTOCHIRICO</p> <p>"Nuova Atlantide" Società Cooperativa Località Palazzo, s.n.c. - 75011 Accettura (MT)</p> <p><i>Antonio Di Biase</i></p> <p>ORDINE DEI GEOLOGI DI BASILICATA N. Iscritt. 257</p>	<p>Dott. Antonio Bruscella</p> <p>Piazza Alcide De Gasperi 27 - 85100 - Potenza email: antonio Bruscella@hotmail.it</p> <p>Dott. Antonio Bruscella <i>Antonio Bruscella</i></p> <p>ANTONIO BRUSCELLA Architetto Spaccadorato Piazza Santa Cecilia, 27 - 85100 Potenza Tel. 0975/262200 E-mail: antonio Bruscella@bruscella.it P.I. 0546509826</p>	<p>Dott. agr. Paolo Castelli</p> <p>Viale Croce Rossa 25 - 90144 - Palermo email: paolo.castelli@hotmail.it P.IVA 0546509826</p> <p>ORDINE AGRONOMI E DOTTORI FORESTALI DI BASILICATA - PALERMO SEZ. A <i>Paolo Castelli</i></p>
---	---	---	--

<p>AMBRA SOLARE 25 s.r.l. Via Tevere n.41 - 00187 ROMA, Italia ambrosolare25@legalmail.it C.F. e P.IVA 16109741005 SOCIETA' DEL GRUPPO POWERTIS s.r.l.</p>	<p>Powertis Via Tevere, 41 - 00198 ROMA, Italia www.powertis.com</p>	<p>Soltec Via Tevere, 41 - 00198 ROMA, Italia www.soltech.com</p>
---	---	--

<p>Comune</p> <p style="text-align: center;">COMUNE DI CRACO (MT)</p>	<p>COD. RIF</p> <p style="text-align: center;">G/139/04/A/01/PD</p>	<p>ELABORATO</p> <p style="text-align: center;">FILE</p>
<p>Opera</p> <p style="text-align: center;">PROGETTO PER LA REALIZZAZIONE DI UN IMPIANTO AGRIVOLTAICO DI POTENZA NOMINALE PARI A 19.994,88 kWp DENOMINATO "GUGLIELMO" - UBICATO NEL COMUNE DI CRACO (MT) - REGIONE BASILICATA</p>	<p>Categoria</p> <p style="text-align: center;">N.°</p>	<p>PD</p> <p style="text-align: center;">Scala</p> <p style="text-align: center;">1:150.000</p>
<p>Oggetto</p> <p style="text-align: center;">PROGETTO DEFINITIVO</p> <p style="text-align: center;">ADB - PGA - REGISTRO DELLE AREE PROTETTE (rif. Tav 4.1)</p>	<p style="font-size: 2em;">A.12.a.4.22</p>	

Questo disegno è di nostra proprietà riservata a termine di legge e ne è vietata la riproduzione anche parziale senza nostra autorizzazione scritta

ADB - PGA - REGISTRO DELLE AREE PROTETTE

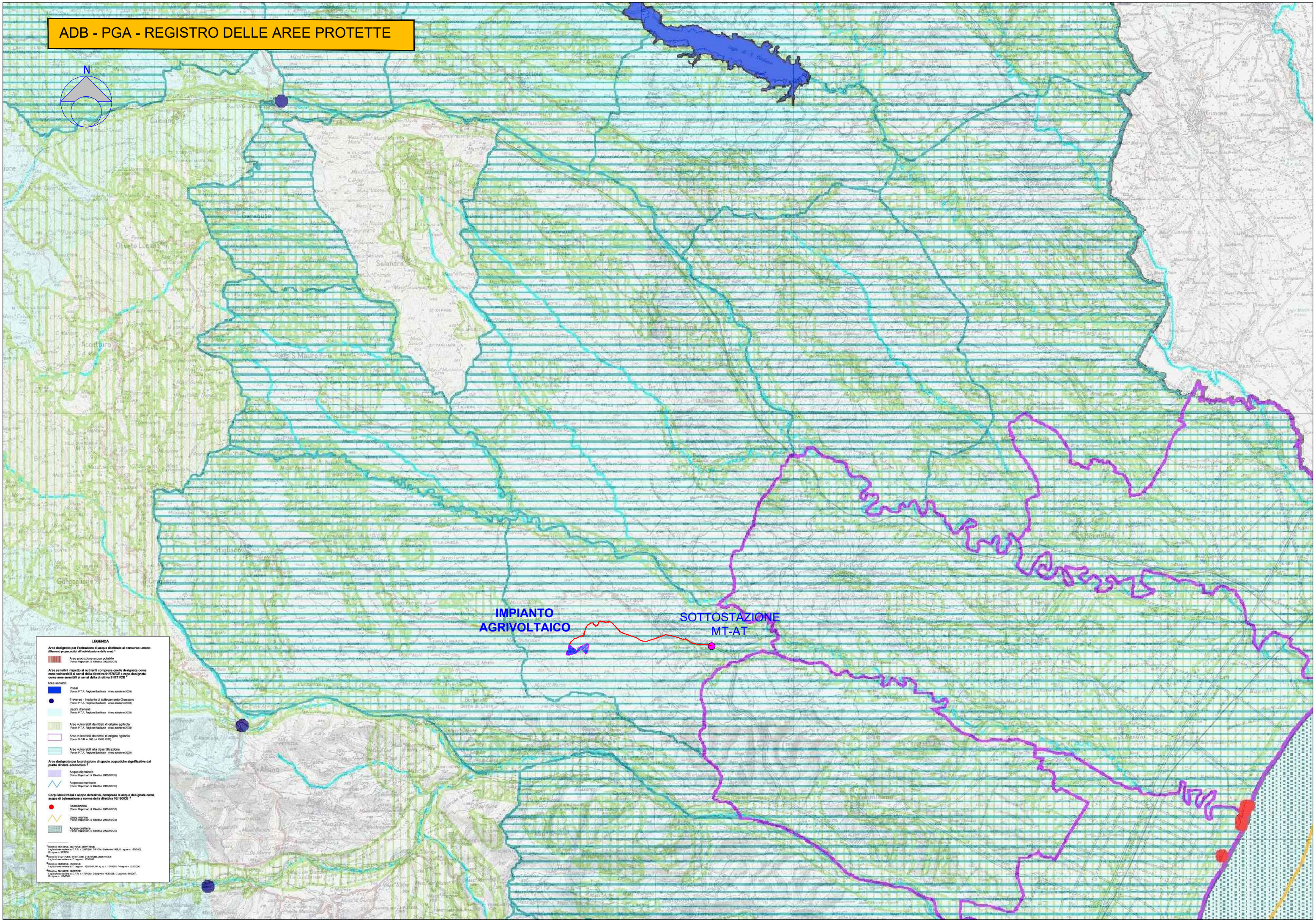

IMPIANTO AGRIVOLTAICO **SOTTOSTAZIONE MT-AT**

LEGENDA

Area designata per l'estrazione di acque destinate al consumo umano (Elementi proporzionali all'individuazione delle aree)¹

- Area produzione acqua potabile (Piani PAI n. 3 Decreto 2005/5052)

Area sensibili rispetto ai nutrienti compresi quelle designate come aree vulnerabili ai sensi della direttiva 91/271/CEE e aree designate come aree sensibili ai sensi della direttiva 91/271/CEE²

Area sensibili

- Invasi (Piani PTA, legge italiana, Anno abozione 2005)
- Traversa - impianto di sollevamento Chianasso (Piani PTA, legge italiana, Anno abozione 2005)
- Bacini drenanti (Piani PTA, legge italiana, Anno abozione 2005)

Area vulnerabili da nitrati di origine agricola (Piani PTA, legge italiana, Anno abozione 2005)

- Area vulnerabili da nitrati di origine agricola (Piani CUA n. 100 del 2012/2013)
- Area vulnerabili alle disinfestazioni (Piani PTA, legge italiana, Anno abozione 2005)

Area designata per la protezione di specie acquatiche significative dal punto di vista economico³

- Acque oligotrofe (Piani PAI n. 3 Decreto 2005/5052)
- Acque salmonicole (Piani PAI n. 3 Decreto 2005/5052)

Corpi idrici intesi a scopo ricreativo, compresa le acque designate come acque di balneazione a norme della direttiva 76/160/CEE⁴

- Balneazione (Piani PAI n. 3 Decreto 2005/5052)
- Lido balneare (Piani PAI n. 3 Decreto 2005/5052)
- Acque cadute (Piani PAI n. 3 Decreto 2005/5052)

¹ Decreto 15/04/02, 08/07/02, 08/07/02
Decreto 15/04/02, 08/07/02, 08/07/02
Decreto 15/04/02, 08/07/02, 08/07/02
² Decreto 15/04/02, 08/07/02, 08/07/02
³ Decreto 15/04/02, 08/07/02, 08/07/02
⁴ Decreto 15/04/02, 08/07/02, 08/07/02