



"GUGLIELMO"

| | | | | |
|--------|-------------------------|-------|-------|-------|
| 1 | PROGETTO REV 00 | MR | 11/21 | |
| REV. | DESCRIZIONE E REVISIONE | Sigla | Data | Firma |
| EMESSO | | | | |

| | | | | |
|---|--|--|--|--|
| <p>GVC SERVIZI DI INGEGNERIA</p> <p>Via della Pineta 1 - 85100 - Potenza email: info@gvcingegneria.it - website: www.gvcingegneria.it C.F. e P.IVA 01737760767 P.E.C.: gvcstf@gigapec.it</p> <p>Direttore Tecnico: dott. ing. MICHELE RESTAINO</p> <p>Collaboratori GVC s.r.l. per il progetto: dott. ing. GIORGIO MARIA RESTAINO dott. ing. CARLO RESTAINO dott. ing. ATTILIO ZOLFANELLI</p> <p>GVC s.r.l. Direttore Tecnico Ing. Michele Restaino</p> | <p>Nuova Atlantide soc. coop. a r.l.</p> <p>Località Palazzo snc - 75011 Accettura - Matera email: progettazione@nuovaatlantide.com</p> <p>Direttore Tecnico: geol. ANTONIO DI BIASE</p> <p>Collaboratore per il progetto: geol. TOMMASO SANTOCHIRICO</p> <p>"Nuova Atlantide" Società Cooperativa Località Palazzo, s.n.c. 75011 Accettura (MT)</p> <p><i>Antonio Di Biase</i></p> <p>ORDINE DEI GEOLOGI DI BASILICATA N. Iscritt. 257</p> | <p>Dott. Antonio Bruscella</p> <p>Piazza Alcide De Gasperi 27 - 85100 - Potenza email: antonio Bruscella@hotmail.it</p> <p>Dott. Antonio Bruscella <i>Antonio Bruscella</i></p> <p>ANTONIO BRUSCELLA Architetto, Urbanista Piazza Santa Maria Assunta, 27 - 85100 Potenza Tel. 0971/260000 E-mail: antonio Bruscella@hotmail.it P.IVA 0546509826</p> | <p>Dott. agr. Paolo Castelli</p> <p>Viale Croce Rossa 25 - 90144 - Palermo email: paolo.castelli@hotmail.it P.IVA 0546509826</p> <p><i>Paolo Castelli</i></p> <p>ORDINE DEI GEOMETRI E DOTTORI FORESTALI DI BASILICATA Dott. Paolo Castelli N. 1988 ALBO SEZ. A ORDINE DEI GEOMETRI E DOTTORI FORESTALI DI PALERMO</p> | <p>PROGETTAZIONE</p> <p>GEOLOGIA</p> <p>ARCHEOLOGIA</p> <p>AGRONOMIA</p> |
|---|--|--|--|--|





| | | |
|--|--|---|
| <p>AMBRA SOLARE 25 s.r.l.</p> <p>Via Tevere n.41 - 00187 ROMA, Italia ambrasolare25@legalmail.it C.F. e P.IVA 16109741005 SOCIETA' DEL GRUPPO POWERDIS s.r.l.</p> | <p>Powerdis</p> <p>Via Tevere, 41 - 00198 ROMA, Italia www.powerdis.com</p> | <p>Soltec</p> <p>Via Tevere, 41 - 00198 ROMA, Italia www.soltech.com</p> |
|--|--|---|

| | | | | |
|---------|---|--------------------|------------------|-----------|
| Comune | COMUNE DI CRACO (MT) | COD. RIF | G/139/04/A/01/PD | |
| | | ELABORATO | | FILE |
| Opera | PROGETTO PER LA REALIZZAZIONE DI UN IMPIANTO AGRIVOLTAICO DI POTENZA NOMINALE PARI A 19.994,88 kWp DENOMINATO "GUGLIELMO" - UBICATO NEL COMUNE DI CRACO (MT) - REGIONE BASILICATA | Categoria | N.° | |
| | | PD | Scala | 1:100.000 |
| Oggetto | <p>PROGETTO DEFINITIVO</p> <p>SITI NON IDONEI Aree agricole</p> | A.12.a.4.34 | | |

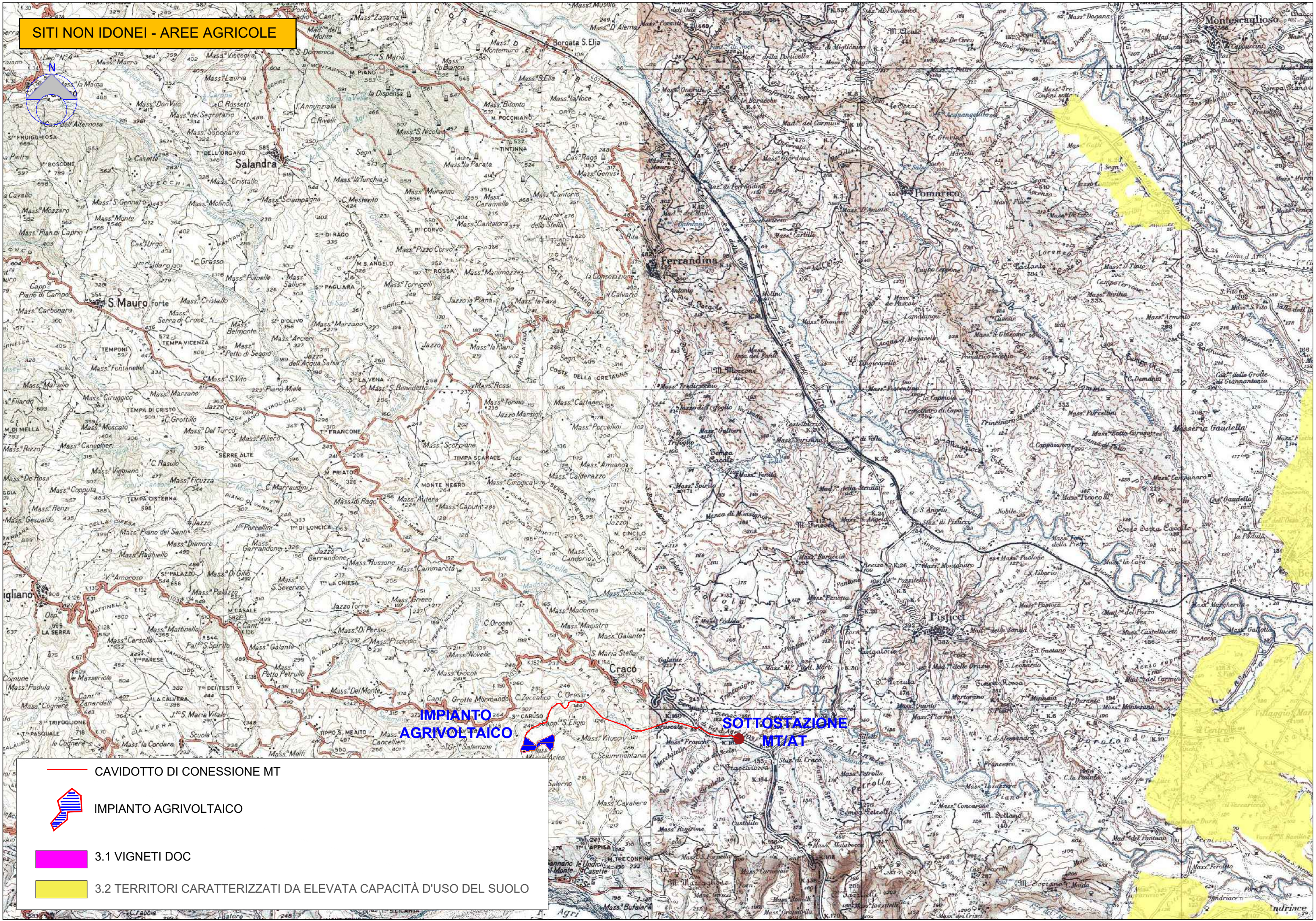
Questo disegno è di nostra proprietà riservata a termine di legge e ne è vietata la riproduzione anche parziale senza nostra autorizzazione scritta

SITI NON IDONEI - AREE AGRICOLE



-  CAVIDOTTO DI CONESSIONE MT
-  IMPIANTO AGRIVOLTAICO
-  3.1 VIGNETI DOC
-  3.2 TERRITORI CARATTERIZZATI DA ELEVATA CAPACITÀ D'USO DEL SUOLO