

CARTA DELL'INTERVISIBILITÀ CUMULATA CON ALTRI IMPIANTI



CAVIOTTO DI CONNESSIONE MT
 IMPIANTO AGRIVOLTAICO
 INTERVISIBILITÀ CUMULATA
 EDIFICIO DI GRANDE GENERAZIONE AUT AUTORIZZATO
 FOTOVOLTAICO IN ESERCIZIO

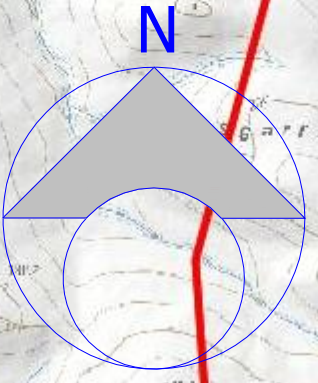

<p>PROGETTO REV. 00</p> <p>DESCRIZIONE E REVISIONE</p>		<p>REV. 11/21</p> <p>DATA</p> <p>PROGETTO</p>
<p>GVC</p> <p>SERVIZI DI INGEGNERIA</p> <p>NOVITA' ALFONSI & C. s.p.a.</p> <p>VIA ROMA, 101 - 00186 ROMA (RM)</p> <p>TEL. 06 49810000</p> <p>WWW.NOVITAALFONSI.IT</p>	<p>Novita Alfonso soc. coop. a r.l.</p> <p>PROGETTO E REDAZIONE</p> <p>NOVITA' ALFONSI & C. s.p.a.</p> <p>NOVITA' ALFONSI & C. s.p.a.</p> <p>NOVITA' ALFONSI & C. s.p.a.</p>	<p>Dott. Antonio Brucato</p> <p>PROGETTO E REDAZIONE</p> <p>DOTT. ANTONIO BRUCATO</p> <p>DOTT. ANTONIO BRUCATO</p>
<p>AMBRA SOLARE 25 s.r.l.</p> <p>VIA ROMA, 101 - 00186 ROMA (RM)</p> <p>TEL. 06 49810000</p> <p>WWW.AMBRASOLARE.IT</p>		<p>Powertis</p> <p>VIA Tevere, 41 - 00186 ROMA (RM)</p> <p>TEL. 06 49810000</p> <p>WWW.POWERTIS.COM</p>
<p>soltec</p> <p>VIA Tevere, 41 - 00186 ROMA (RM)</p> <p>TEL. 06 49810000</p> <p>WWW.SOLTECH.COM</p>		<p>COMUNE DI CRACO (MT)</p> <p>PROGETTO PER LA REALIZZAZIONE DI UN IMPIANTO AGRIVOLTAICO DI POTENZA NOMINALE PARI A 10,00 MW (10000 kW) IN UN'AREA DI 100,00 HA (10000000 m²) SITO IN LOCALITÀ "MONTICELLI" - COMUNE DI CRACO (MT) - REGIONE BASILICATA</p> <p>PROGETTO DEFINITIVO</p> <p>CARTA DELL'INTERVISIBILITÀ CUMULATA</p>
<p>COD. REV. G13904/A/01/PD</p> <p>ELABORATO FILE</p> <p>Completato</p> <p>Scale: 1:10000</p>		<p>A.12.a.4.39</p>