

**CARTA DEI BENI PAESAGGISTICI Dlgs 42/2004 - art.142 c**

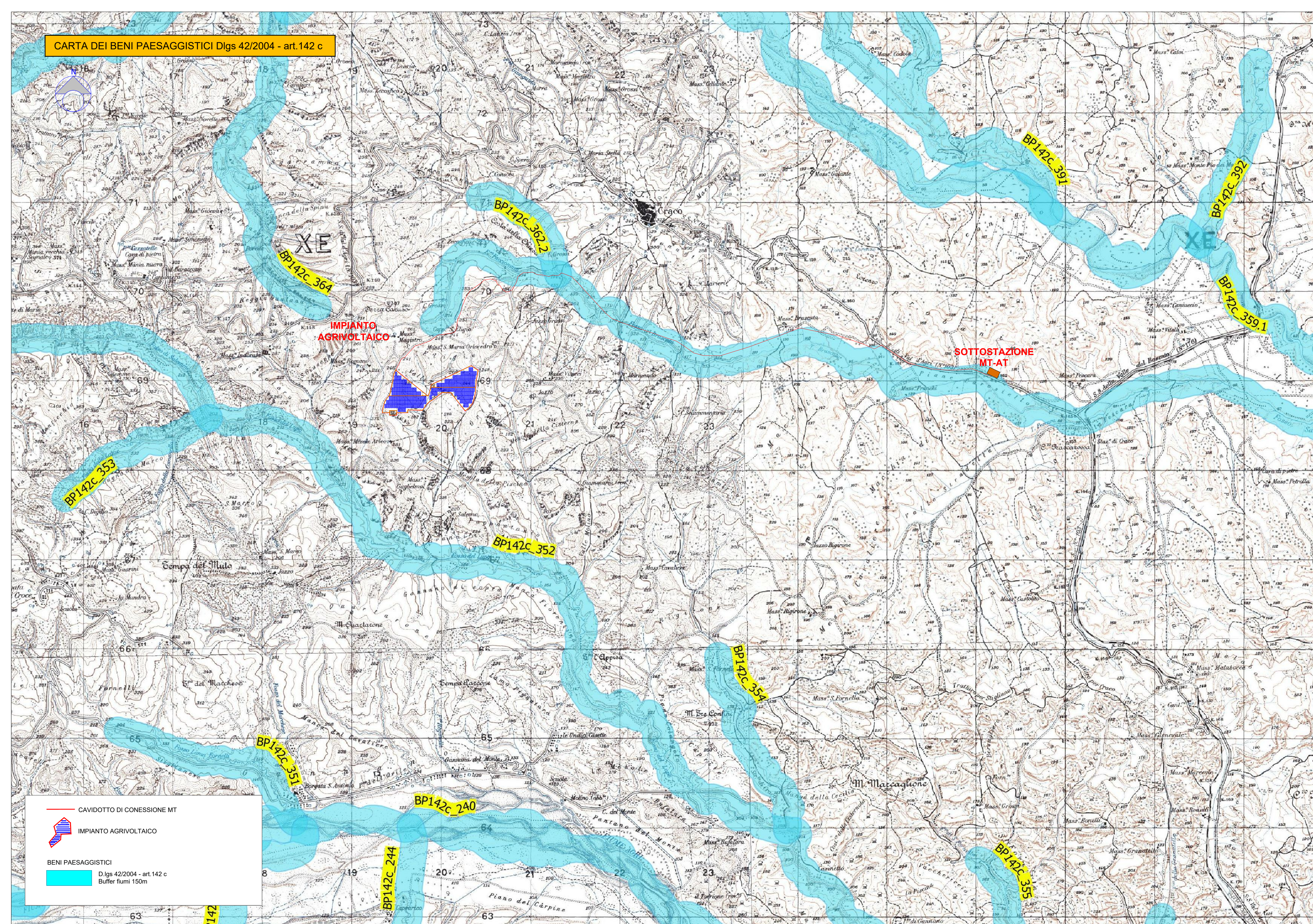

1 PROGETTO REV 00		MR	11/21
REV.	DESCRIZIONE E REVISIONE	Segla	Data
		Firma	
EMESSO			

 <b>SERVIZI DI INGEGNERIA</b> Via della Pietra 1 - 85100 - Potenza email: info@gvcingegneria.it website: www.gvcingegneria.it C.F. e P.IVA 0173740767 P.I.C. 07000000767 Direttore Tecnico: dott. ing. MICHELE RESTAINO	Nuova Atlantide soc. coop. a r.l. Località Palazzo Inc. - 75011 Accettura - Matera email: progettazione@nuovaatlantide.com Direttore Tecnico: geol. ANTONIO DI BAZE Collaboratore per il progetto: "Nuova Atlantide" Società Cooperativa Località Palazzo Inc. - 75011 Accettura (M)	Dott. Antonio Bruscella Piazza Alcide De Gasperi 27 - 85100 - Potenza email: antonio Bruscella@hotmail.it	Dott. agr. Paolo Castelli Viale Croce Rossa 25 - 90144 - Palermo email: paolo.castelli@hotmail.it P.IVA 046400042
	Collaboratori GVC s.r.l. per il progetto: architetto GIORGIO MIRA RESTAINO dott. ing. CARLO RESTAINO dott. ing. ANTONIO RESTAINO	Dott. Antonio Bruscella ANTONIO BRUSCELLA Ingegnere P.IVA 07000000767	Dott. agr. Paolo Castelli PAOLO CASTELLI Agronomo P.IVA 046400042

Committente <b>AMBRA SOLARE 25 s.r.l.</b> Via Tevere n.41 - 00198 ROMA, Italia ambrasolare25@legamail.it C.F. e P.IVA 16109741005 SOCIETÀ DEL GRUPPO POWERIS s.r.l.	<b>Poweris</b> Via Tevere, 41 - 00198 ROMA, Italia www.poweris.com	<b>soltec</b> Via Tevere, 41 - 00198 ROMA, Italia www.soltec.com
--	--	--

Comune	<b>COMUNE DI CRACO (MT)</b>		COD. RIF.	G/139/04/A/01/PD
Opera	PROGETTO PER LA REALIZZAZIONE DI UN IMPIANTO AGRIVOLTAICO DI POTENZA NOMINALE PARI A 19.994,88 kWp DENOMINATO "GUGLIELMO" - UBICATO NEL COMUNE DI CRACO (MT) - REGIONE BASILICATA		ELABORATO	FILE
Oggetto	PROGETTO DEFINITIVO		Categoria	N.°
	<b>CARTA DEI BENI PAESAGGISTICI art. 142. c</b> Buffer Fiumi		PD	Scala 1:25000
			<b>A.12.a.4.3</b>	

Questo disegno è di nostra proprietà riservata a termine di legge e ne è vietata la riproduzione anche parziale senza nostra autorizzazione scritta.