Firmato digitalmente da
Pablo Miguel Otin Pintado
CN = Pablo Miguel Otin Pintado
C = IT

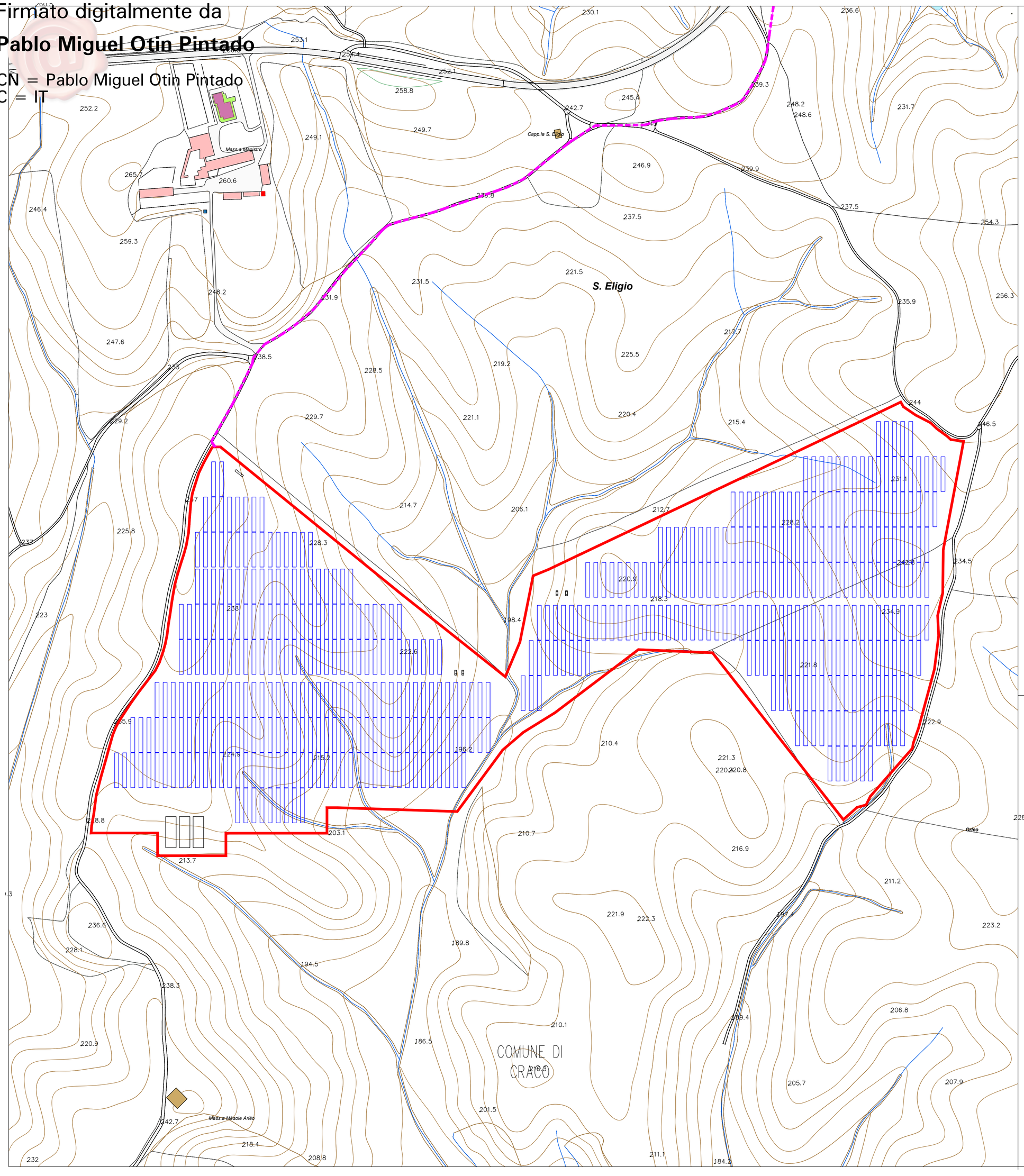

PLANIMETRIA IMPIANTO

N

Firmato digitalmente da
MICHELE RESTAINO
C = IT

LEGENDA

- CAVIDOTTO DI CONNESSIONE IN MT
- RECINZIONE IMPIANTO
- PANNELLI FTV

"GUGLIELMO"

REV.	DESCRIZIONE E REVISIONE	Sigla	Data	Firma
1	PROGETTO REV 00	MR	11/21	

EMESSO

PROGETTAZIONE
GVC SERVIZI DI INGEGNERIA
Via della Pineta 1 - 85100 - Potenza
email: info@gvcingegneria.it
PEC: gvcingegneria@pec.gvcingegneria.it
C.F. e P.IVA 01127160762
P.E.C.: gvcint@pec.gvc.it
Direttore Tecnico:
dott. ing. MICHELE RESTAINO
Collaboratori GVC s.r.l. per il progetto:
arch. ing. GIORGIO ANDREA RESTAINO
dott. ing. CARLO CUTIFANO
dott. ing. ROBERTO MARINO
GVC S.r.l.
Direttore Tecnico
Ing Michele Restaino

GEOLOGIA
Nuova Atlantide soc. coop. a r.l.
Località Palazzo snc - 75011 Accettura - Matera
email: progettazione@nuovaatlantide.com
Direttore Tecnico:
geol. ANTONIO DI BIASE
Collaboratore per il progetto:
geol. ROMANGIO SANTOCHIRICO
"Nuova Atlantide" Società Cooperativa
Via Palazzo snc - 75011 Accettura (MT)

ARCHEOLOGIA
Dott. Antonio Bruscella
Piazza Alcide De Gasperi 27 - 85100 - Potenza
email: antonio.bruscella@inoltre.it
Dott. Antonio Bruscella
ANTONIO BRUSCELLA
Archeologo - Specialista
Via Cimarosa, 8 - 85100 POTENZA
N. di registrazione elenco MiBACT
P.I. 01787970766 - CF: BRSNTN76L28 I726Y

AGRONOMIA
Dott. agr. Paolo Castelli
Viale Cirocie Rosso 25 - 90144 - Palermo
email: paolo.castelli@inoltre.it
P.IVA 05465090826
Dott. Agr. Paolo Castelli
Ordine dei Dottori Agronomi e dei Dottori Forestali della Provincia di Palermo
N. 1390

Committente

AMBRA SOLARE 25 s.r.l.
Via Tevere n.41 - 00187 ROMA, Italia
ambrasolar25@legalmail.it
C.F. e P.IVA 16109741005
SOCIETA' DEL GRUPPO POWERTIS s.r.l.

Powertis
Via Tevere, 41 - 00198 ROMA, Italia
www.powertis.com

Soltec
Via Tevere, 41 - 00198 ROMA, Italia
www.soltech.com

Comune: COMUNE DI CRACO (MT)

Opera: PROGETTO PER LA REALIZZAZIONE DI UN IMPIANTO AGRIVOLTAICO DI POTENZA NOMINALE PARI A 19.994,88 kWp DENOMINATO "GUGLIELMO" - UBICATO NEL COMUNE DI CRACO (MT) - REGIONE BASILICATA

Oggetto: PROGETTO DEFINITIVO

PLANIMETRIA DELL'IMPIANTO

COD. RIF	G/139/04/A/01/PD	
ELABORATO		FILE
Categoria	N.°	
PD		Scala 1:2000

A.12.a.6

Questo disegno è di nostra proprietà riservata a termine di legge e ne è vietata la riproduzione anche parziale senza nostra autorizzazione scritta