Firmato digitalmente da
Pablo Miguel Otin Pintado
CN = Pablo Miguel Otin Pintado
C = IT

Firmato digitalmente da
MICHELE RESTAINO
C = IT

CABINA DI DISTRIBUZIONE MT
SCALA 1:50

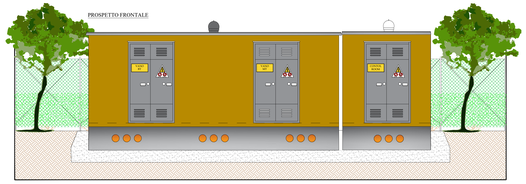

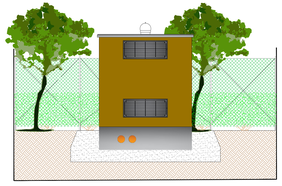

FASCIA MITIGAZIONE PERIMETRALE CON SIEPE
SCALA 1:50

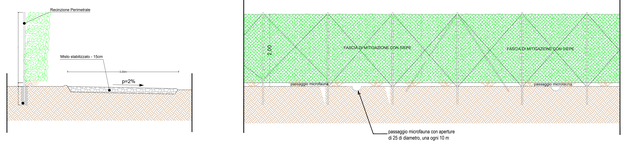

CANCELLO INGRESSO E FASCIA MITIGAZIONE
SCALA 1:50

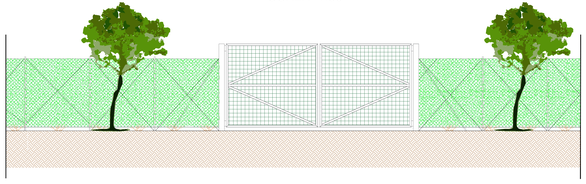

PARTICOLARI MITIGAZIONE PERIMETRALE E COLTIVAZIONI AGRONOMICHE
SCALA 1:100

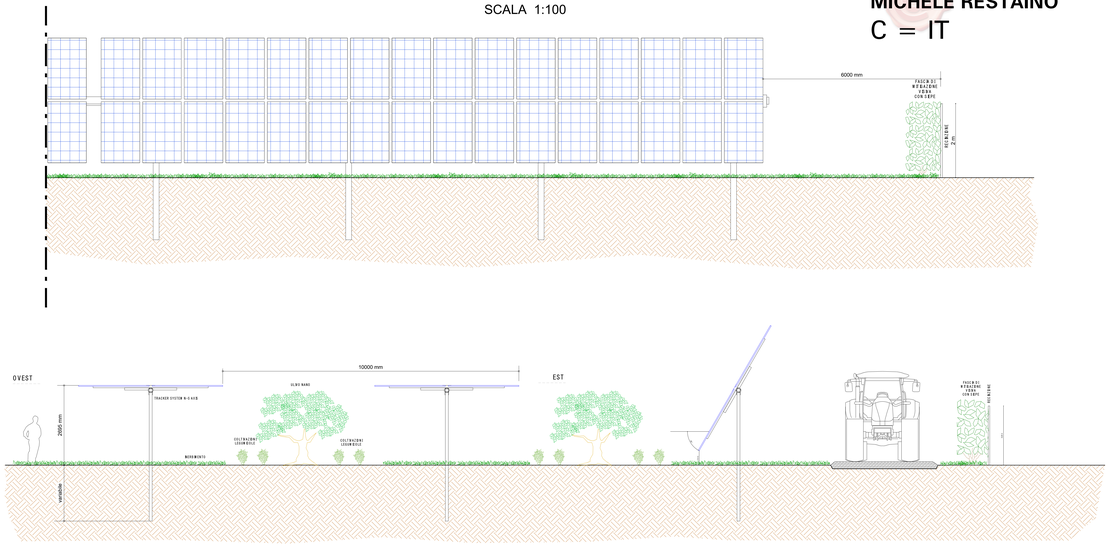

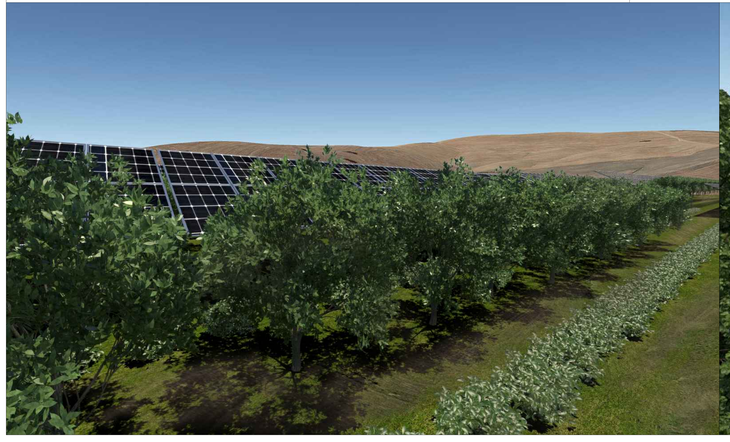

"SERRA CARUSO MORI"

1	PROGETTO REV 01		
		DIS.	VISA
		DIR.	Firma
REV.	DESCRIZIONE E REVISIONE		DISEGNO

GVC
Studio Associato
Via della Pineta n. 45/46 - Pescara
tel. 085/4714646 - fax 085/4715000
e-mail: info@gvcprogetti.it
www.gvcprogetti.it
P.I.V.A. 01919420682

Nuova Alfamilla soc. coop. a r.l.
Via Leonardo da Vinci n. 1 - 75011 Accettura (MATERA)
tel. 0835/526111 - fax 0835/526111 - e-mail: info@alfamilla.com
Gestione Servizi
per Architettura e Ingegneria
Dott. Ing. Francesco Cosmo Damiano
Architetto Francesco Cosmo Damiano
Ordine degli Architetti della Provincia di MATERA n. 179

Dott. Antonio Bruscella
Piazza Vittorio Veneto 24 Grottole (MT) - 75014 - Pomarico
tel. 0835/1944036 - fax 0835/1944036 - e-mail: info@antoniobruscella.it
Dott. Antonio Bruscella
Architetto
Ordine degli Architetti della Provincia di MATERA n. 209

Dott. ingr. Fausto Cosfelli
Viale Crispi Brescia 50 - 75100 - Matera
tel. 0835/334111 - fax 0835/334111 - e-mail: info@cosfelli.it
Fausto Cosfelli

PROGETTISTI

AMBRA SOLARE 17 s.r.l.
Via Di Vallerano n. 1 - 00137 ROMA, Italia
ambrasolare17s@pec.net
C.F. e P.IVA 16646191007
SOCIETA' DEL GRUPPO POWERTIS s.r.l.

Powertis
Via Tevere, 41 - 00198 ROMA, Italia
www.powertis.com

Soltec
Via Tevere, 41 - 00198 ROMA, Italia
www.soltech.com

COMUNE DI CRACO (MT)

COD. IMP. G139/022/A01/PD
ELABORATO FILE
Categoria N.°
FG Scala 1/VARIE

PROGETTO DEFINITIVO

ELABORATI TIPOLOGICI
PER I DIVERSI INTERVENTI DI MITIGAZIONE

A.12.d.2

Nome Impianto: Craco (MT)
Comune di ubicazione: Craco (MT)
Proprietà: Nuova Alfamilla soc. coop. a r.l.
Catasto di ubicazione: vedi planimetrie catastali allegate
Dati catastali: vedi planimetrie catastali allegate