

PROVVEDIMENTO DI VIA NELL'AMBITO DEL PROVVEDIMENTO UNICO IN
MATERIA AMBIENTALE AI SENSI DELL'ART.27 DEL D.LGS.152/2006

**PROGETTO DI UN IMPIANTO FOTOVOLTAICO A TERRA
e LINEA DI CONNESSIONE**
Potenza Nominale 61,9824 MWp

Provincia di Cagliari - Comuni di Assemini e Uta, z.i. Macchiareddu loc. "Santadi"

IDENTIFICATORE
SIAPROG008

SCALA
1:20.000

TITOLO ELABORATO

INQUADRAMENTO VINCOLISTICO

PROGETTISTI Dott. Ing. Daniele Marras, Dott. Ing. Lorena Vacca

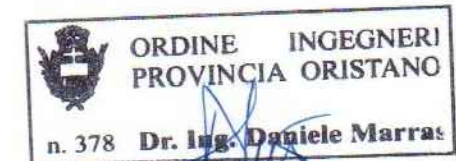

COMMITTENTE

Leta

LETA S.R.L.
Via Azzurro 108
SAN GIOVANNI TEATINO (CH)
66020, FRAZIONE SAMBUCCETO
P.I. 0162000693

DATA
MARZO 2022

FASE DI PROGETTO
□ STUDIO DI FATTIBILITÀ
□ PRELIMINARE
■ DEFINITIVO
□ ESECUTIVO

REVISIONI

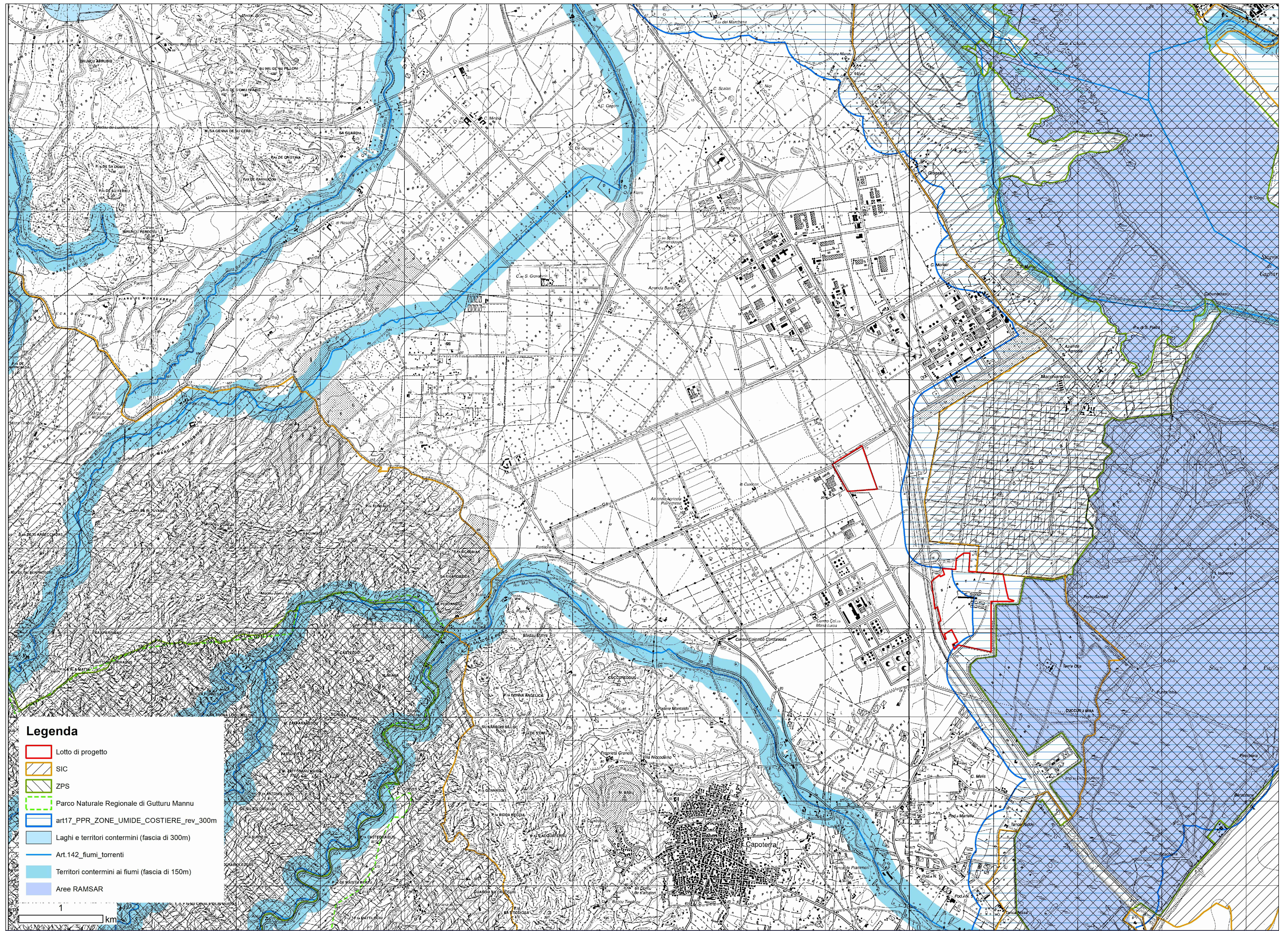

- Legenda**
- Lotto di progetto
 - SIC
 - ZPS
 - Parco Naturale Regionale di Gutturu Mannu
 - art17_PPR_ZONE_UMIDE_COSTIERE_rev_300m
 - Laghi e territori contermini (fascia di 300m)
 - Art.142_fiumi_torrenti
 - Territori contermini ai fiumi (fascia di 150m)
 - Aree RAMSAR

Inquadramento Vincolistico scala 1:20.000