

PROVVEDIMENTO DI VIA NELL'AMBITO DEL PROVVEDIMENTO UNICO IN MATERIA AMBIENTALE AI SENSI DELL'ART.27 DEL D.LGS.152/2006

**PROGETTO DI UN IMPIANTO FOTOVOLTAICO A TERRA
e LINEA DI CONNESSIONE**
Potenza Nominale 61,9824 MWp

Provincia di Cagliari - Comuni di Assemini e Uta, z.i. Macchiarreddu loc. "Santadi"

IDENTIFICATORE
SIAPROG009

TITOLO ELABORATO

INQUADRAMENTO PSFF

SCALA
1:20.000



PROGETTISTI Dott. Ing. Daniele Marras, Dott. Ing. Lorena Vacca

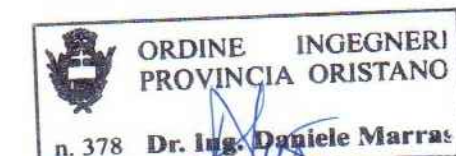

WV PROGETTI s.r.l.
P.I. 03763170925
Via Garibaldi 2, 09131 Cagliari
Citt. 393.9902969 - 342.976977

COMMITTENTE



LETA S.R.L.
VIA ATERNO 105
SAN GIOVANNI TEATINO (CH)
66020, FRAZIONE SANBUCCETO
P.I. 0162000693

DATA
MARZO 2022

FASE DI PROGETTO

- STUDIO DI FATTIBILITÀ
- PRELIMINARE
- DEFINITIVO
- ESECUTIVO

REVISIONI

REVISIONI

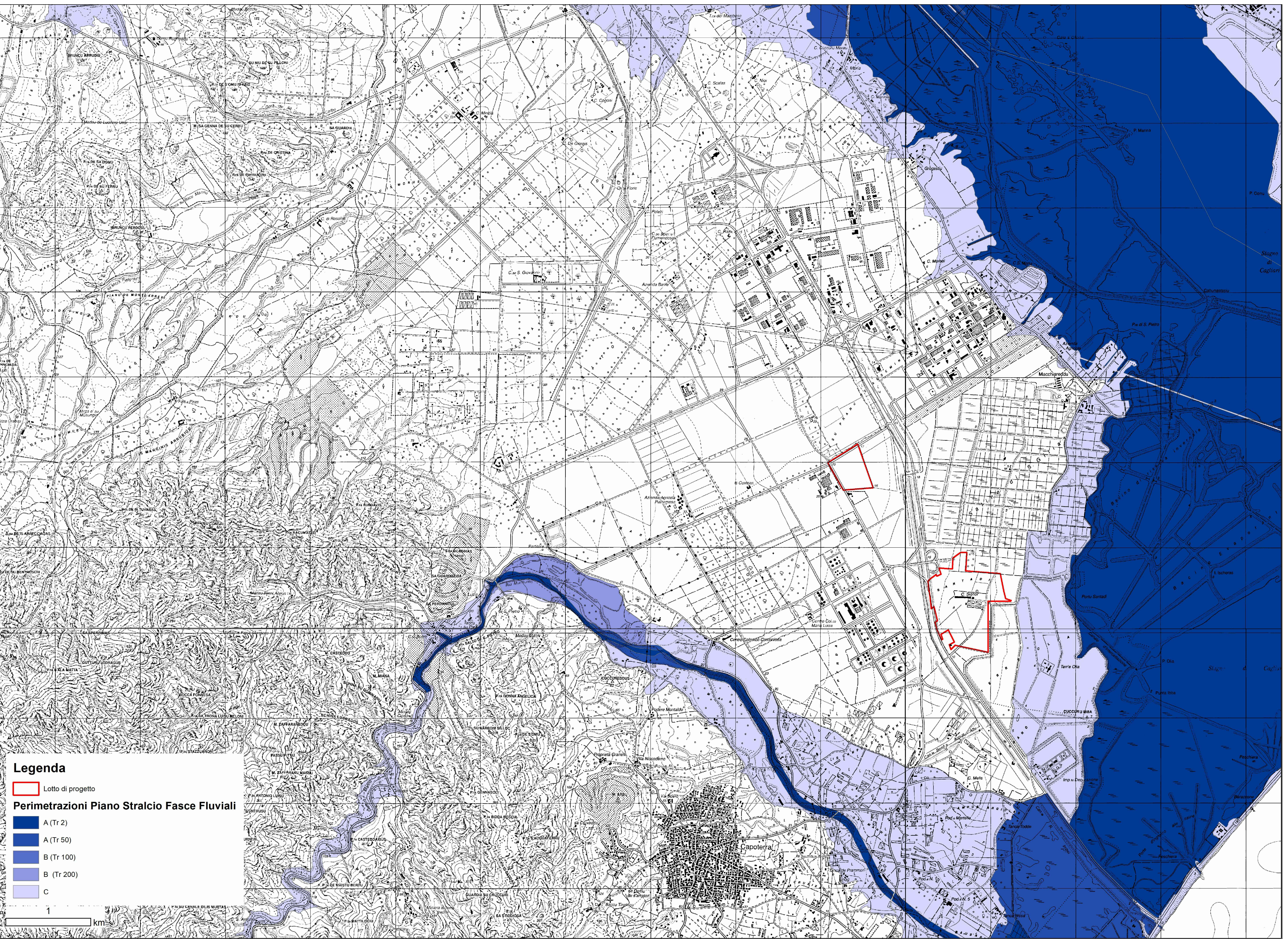

Legenda

- Lotto di progetto

Perimetrazioni Piano Stralcio Fasce Fluviali

- A (Tr 2)
- A (Tr 50)
- B (Tr 100)
- B (Tr 200)
- C

1 km

Inquadramento PSFF scala 1:20.000