

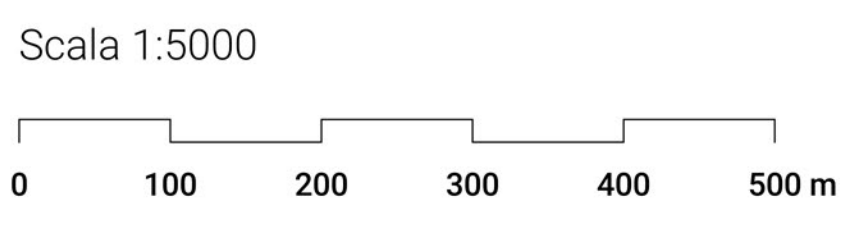

LEGENDA

IUDICA

- Stazione Elettrica TERNA
- Stazione battery pack
- Cavidotto IUDICA 31 km
- Area progetto IUDICA
- Limiti Comunali copia

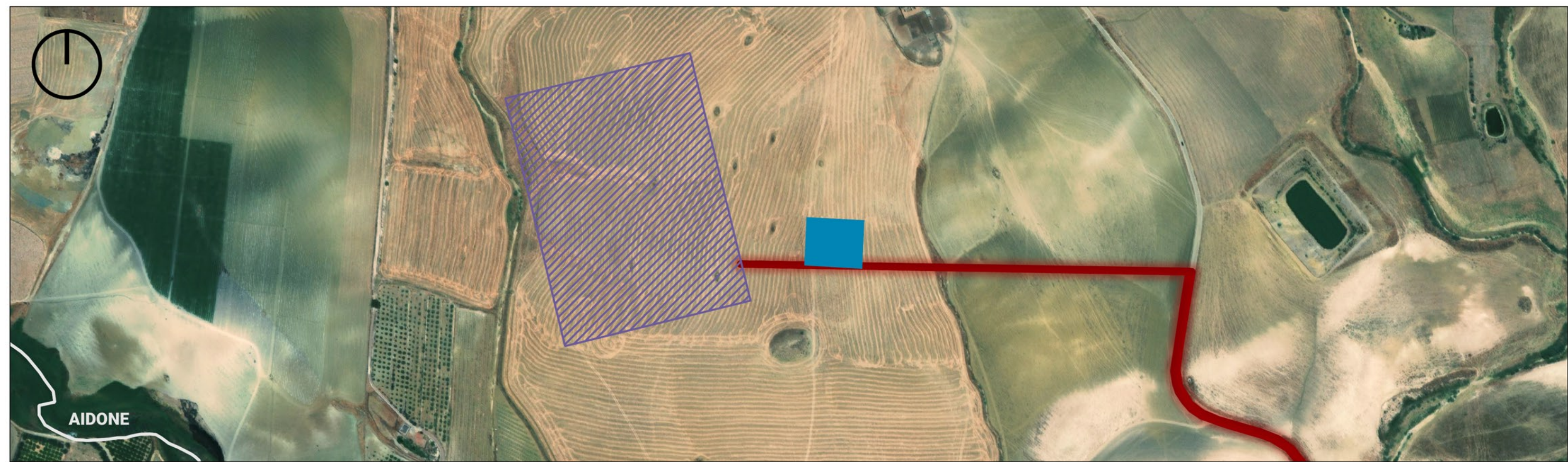

REGIONE SICILIA
Province di Enna e Catania
AIDONE | RAMACCA | CASTEL DI IUDICA

Realizzazione di un Parco Agrivoltaco di potenza nominale pari a 78 MWp denominato "IUDICA" sito nei Comuni di Aidone, Ramacca e Castel di Iudica
Località "Cacocciola" e "Belmontino Sott.no"

| | | | |
|--|-----------|--------------------------------|-------------------|
| OGGETTO | | IUDICA-PDT01 | |
| INQUADRAMENTO TERRITORIALE SU ORTOFOTO | | | |
| TITOLO ELABORATO | | CODICE ELABORATO | |
| Data | Revisione | Descrizione | Elaborazione |
| Gennaio 2022 | 00 | Emissione per procedura di VIA | Ing. A. Palmisano |
| | | Verifica | Ing. E. Canterino |
| | | Approvazione | Enerland Italia |

TEAM PROGETTAZIONE:

Dot. Agr. Patricia VASTA
Arch. Rosella APA
Biol. Agnese Elena Maria CARDACI
Dott. Maurizio PISSETO
Ing. Emanuele CANTERINO
Dott. Claudio BERTOLLO

PROGETTO:

IMPIANTO AGRIVOLTAICO IUDICA

GRUPPO DI LAVORO:

Arch. Rosella APA
Biol. Agnese Elena Maria CARDACI
Arch. Alberto D'AGATA
Dott. Francesco PIETRALIA
Geom. Andrea GIUFFRÈ
Ing. Gianluca VIGNO

PROGETTO:

ENERLAND ITALIA

COORDINATORE DELLA PROGETTAZIONE:

Ing. Emanuele CANTERINO

PROPRIO:

Energia Pulita Italiana S.p.A.

SEDE LEGALE:

Via del Risorgimento, 3
40139 - Bologna (BO)

REVISORE:

Diego Gonzalez Caceres

DATA:

09/11/2022

SCALA:

Varie

FORMATO:

A3