



**REGIONE SICILIA**  
Province di Enna e Catania  
AIDONE | RAMACCA | CASTEL DI IUDICA

**Realizzazione di un Parco Agrivoltaico  
di potenza nominale pari a 78 MWp  
denominato "IUDICA" sito nei  
Comuni di Aidone, Ramacca e Castel di Iudica  
Località "Cacocciola" e "Belmontino Sott.no"**

OGGETTO	<b>STUDIO DI IMPATTO AMBIENTALE</b>	<b>IUDICA-IAT14</b> <small>CODICE ELABORATO</small>
ELABORATO	<b>CARTA DEL POTENZIALE ARCHEOLOGICO</b>	

Data	Revisione	Descrizione	Elaborazione	Verifica	Approvazione
Febbraio 2022	00	Emissione per procedura di VIA	Archeol. A. D'Agata	Dott. Agr. P. Vasta	<b>Enerland Italia</b>

<b>TEAM PROGETTAZIONE:</b> Dott. Agr. Patrick VASTA Ing. Annamaria PALMISANO Dott. Nausica RUSSO Ing. Emanuele CANTERINO Dott. Claudio BERTOLLO		<b>PROGETTO:</b> <b>IMPIANTO AGRIVOLTAICO IUDICA</b>
--	---	---

<b>GRUPPO DI LAVORO:</b> Arch. Rosella APA Biol. Agnese Elena Maria CARDACI Agr. Enrico MELLIA Archeol. Alberto D'AGATA Geol. Francesco PETRALIA Geom. Andrea Giuffrida Ing. Gianluca Vicino	 <b>E-PRIMA</b>
---	---

<b>PROGETTAZIONE:</b>	<b>ENERLAND ITALIA</b>
-----------------------	------------------------

<b>COORDINATORE DELLA PROGETTAZIONE:</b> <b>Dott.Agr. Patrick VASTA</b>	<b>FIRMA:</b>
--	---------------

<b>PROPONENTE:</b> <b>Energia Pulita Italiana 2 s.r.l.</b> 
---

<b>SEDE LEGALE:</b> Via del Rondone, 3 40122 - Bologna (BO)
---

<b>REFERENTE:</b> <b>Diego Gonzalez Caceres</b>
--

<b>DATA:</b> <b>10/02/2022</b>
--------------------------------

<b>SCALA:</b> <b>VARIE</b>
-------------------------------

<b>FORMATO:</b> <b>A1</b>
------------------------------





**LEGENDA**  
 Carta del potenziale archeologico

Gradi di rischio

- Basso
- Medio - Non determinabile
- Medio Indiziato
- Medio-Alto Indiziato da ritrovamenti

Stazione elettrica

UT

Siti noti da ricerche

Aree int. archeologico (art. 142 - lett. m)

Aree archeologiche (art. 10)

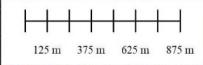



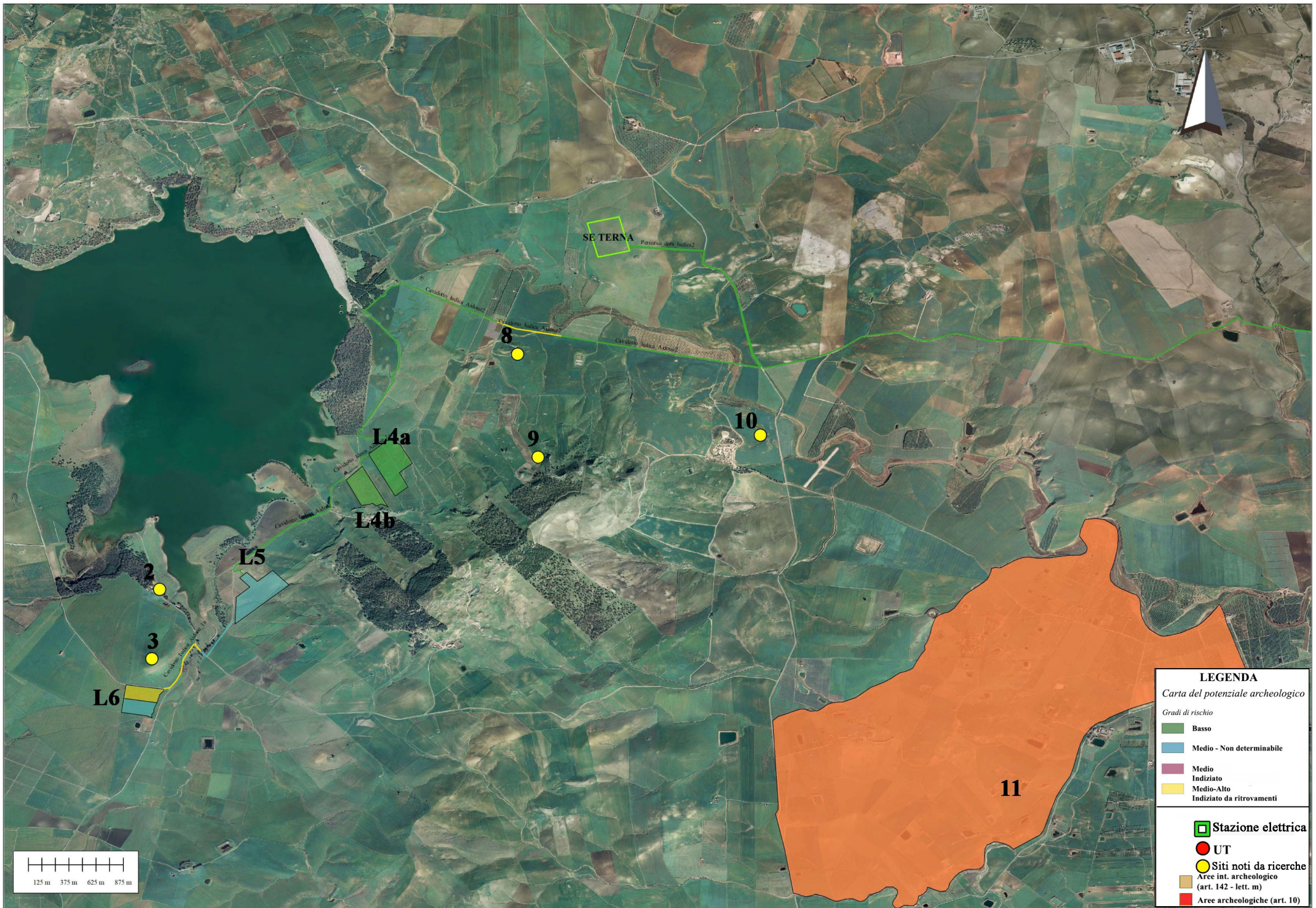

**LEGENDA**  
 Carta del potenziale archeologico

*Gradi di rischio*

- Basso
- Medio - Non determinabile
- Medio
- Medio-Alto
- Indiziato da ritrovamenti

- Stazione elettrica
- UT
- Siti noti da ricerche
- Aree int. archeologico (art. 142 - lett. m)
- Aree archeologiche (art. 10)

