



LEGENDA:

- Area di progetto
- Area di impianto
- Impulvi e fascia di rispetto impulvi
- Tracciato di connessione
- Sottostazione utente

REGIONE SICILIA

Province di Enna e Catania
AIDONE | RAMACCA | CASTEL DI IUDICA

**Realizzazione di un Parco Agrivoltaico
di potenza nominale pari a 78 MWp
denominato "IUDICA" sito nei
Comuni di Aidone, Ramacca e Castel di Iudica**

Località "Cacocciola" e "Belmontino Sott.no"

STUDIO DI IMPATTO AMBIENTALE

OGGETTO

**INQUADRAMENTO FOTOGRAFICO
1/9**

IUDICA-IAT12

CODICE ELABORATO

Data	Revisione	Descrizione	Elaborazione	Verifica	Approvazione
Febbraio 2022	00	Emissione per procedura di VIA	Arch.R.Apa	Dott. Agr. P. Vasta	Enerland Italia

TEAM PROGETTAZIONE:

Dott. Agr. Patrick VASTA
Ing. Annamaria PALMISANO
Dott. Nausica RUSSO
Ing. Emanuele CANTERINO
Dott. Claudio BERTOLLO



PROGETTO:

**IMPIANTO AGRIVOLTAICO
IUDICA**

GRUPPO DI LAVORO:

Arch. Rosella APA
Biol. Agnese Elena Maria CARDACI
Agr. Enrico MELLIA
Archeol. Alberto D'AGATA
Geol. Francesco PETRALIA
Geom. Andrea Giuffrida
Ing. Gianluca Vicino



PROGETTAZIONE:

ENERLANDITALIA

COORDINATORE DELLA PROGETTAZIONE:

Dott.Agr. Patrick VASTA

FIRMA:

PROPRONTE:

**Energia Pulita
Italiana 2 s.r.l.**



SEDE LEGALE:

Via del Rondone, 3
40122 - Bologna (BO)

REFERENTE:

Diego Gonzalez Caceres

DATA:

10/02/2022

SCALA:

1:2.000

FORMATO:

A3

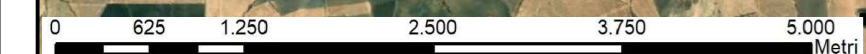

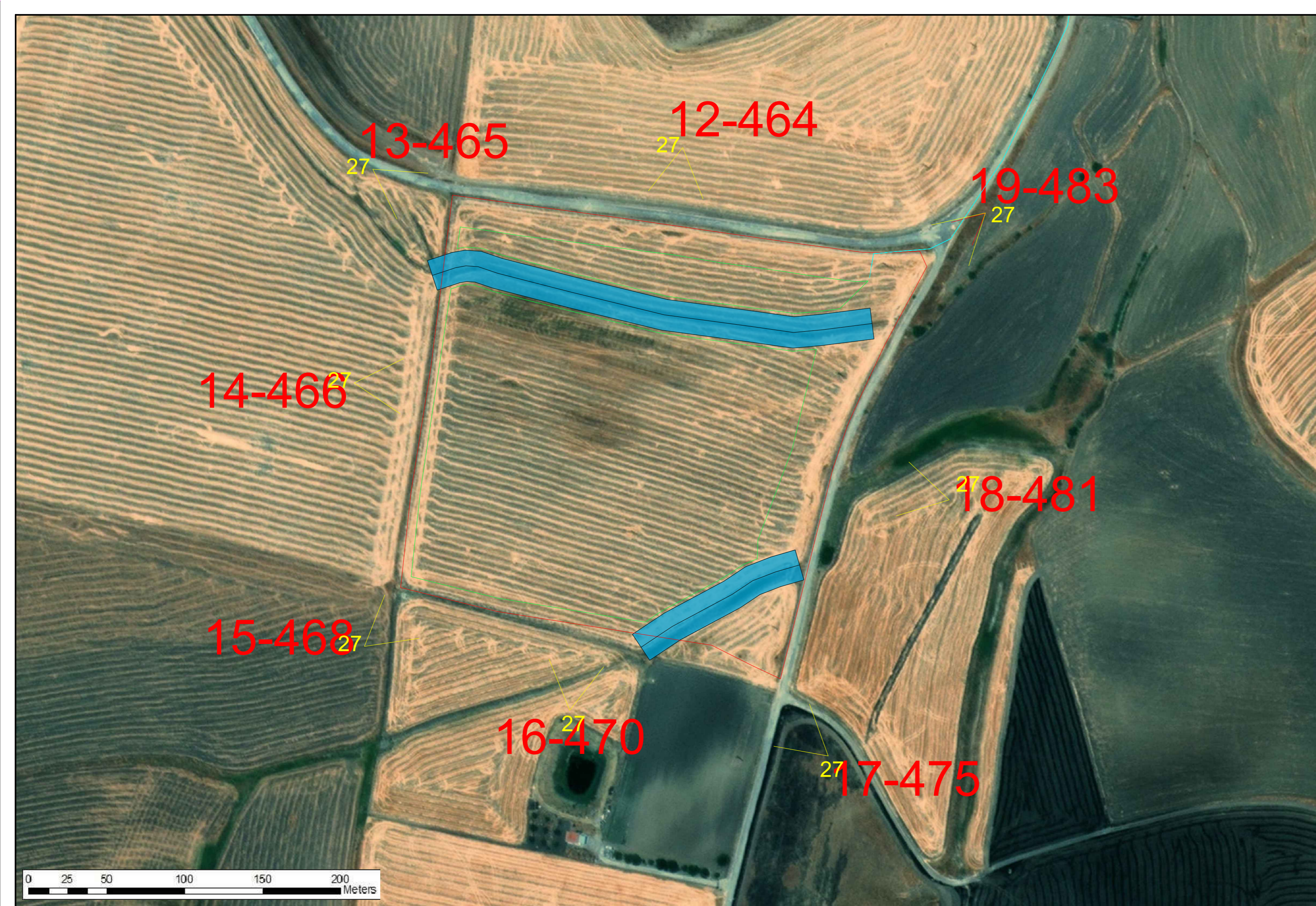

LEGENDA:

- Area di progetto
- Area di impianto
- Impluvi e fascia di rispetto impluvi
- Tracciato di connessione
- Sottostazione utente

VISTA 438

VISTA 438

VISTA 438

VISTA 438

VISTA 438

VISTA 438

VISTA 438

VISTA 438

VISTA 438

VISTA 438

REGIONE SICILIA
Province di Enna e Catania
AIDONE | RAMACCA | CASTEL DI IUDICA

Realizzazione di un Parco Agrivoltaico di potenza nominale pari a 78 MWp denominato "IUDICA" sito nei Comuni di Aidone, Ramacca e Castel di Iudica

Località "Cacocciola" e "Belmontino Sott.no"

OGGETTO	STUDIO DI IMPATTO AMBIENTALE	IUDICA-IAT12 <small>CODICE ELABORATO</small>
ELABORATO	INQUADRAMENTO FOTOGRAFICO 2/9	

Data	Revisione	Descrizione	Elaborazione	Verifica	Approvazione
Febbraio 2022	00	Emissione per procedura di VIA	Arch.R.Apa	Dott. Agr. P. Vasta	Enerland Italia

TEAM PROGETTAZIONE:

Dott. Agr. Patrick VASTA
Ing. Annamaria PALMISANO
Dott. Nausica RUSSO
Ing. Emanuele CANTERINO
Dott. Claudio BERTOLLO

GRUPPO DI LAVORO:

Arch. Rosella APA
Biol. Agnese Elena Maria CARDACI
Agr. Enrico MELLIA
Archeol. Alberto D'AGATA
Geol. Francesco PETRALIA
Geom. Andrea Giuffrida
Ing. Gianluca Vicino

PROGETTO:

IMPIANTO AGRIVOLTAICO IUDICA

PROFONTE:

Energia Pulita Italiana 2 s.r.l.

SEDE LEGALE:
Via del Rondone, 3
40122 - Bologna (BO)

REFERENTE:
Diego Gonzalez Caceres

DATA: **10/02/2022**

PROGETTAZIONE: **ENERLANDITALIA**

COORDINATORE DELLA PROGETTAZIONE: **Dott.Agr. Patrick VASTA**

FIRMA:

SCALA: **1:2.000**

FORMATO: **A3**



LEGENDA:

- Area di progetto
- Area di impianto
- Impilvi e fascia di rispetto impilvi
- Tracciato di connessione
- Sottostazione utente

INQUADRAMENTO FOTOGRAFICO

VISTA 443

VISTA 439

VISTA 438

VISTA 453

VISTA 449

REGIONE SICILIA
 Province di Enna e Catania
 AIDONE | RAMACCA | CASTEL DI IUDICA

**Realizzazione di un Parco Agrivoltaico
 di potenza nominale pari a 78 MWp
 denominato "IUDICA" sito nei
 Comuni di Aidone, Ramacca e Castel di Iudica**

Località "Cacocciola" e "Belmontino Sott.no"

OGGETTO	STUDIO DI IMPATTO AMBIENTALE	IUDICA-IAT12
ELABORATO	INQUADRAMENTO FOTOGRAFICO 3/9	

Data	Revisione	Descrizione	Elaborazione	Verifica	Approvazione
Febbraio 2022	00	Emissione per procedura di VIA	Arch.R.Apa	Dott. Agr. P. Vasta	Enerland Italia

TEAM PROGETTAZIONE:

Dott. Agr. Patrick VASTA
 Ing. Annamaria PALMISANO
 Dott. Nausica RUSSO
 Ing. Emanuele CANTERINO
 Dott. Claudio BERTOLLO

PROGETTO:

**IMPIANTO AGRIVOLTAICO
 IUDICA**

GRUPPO DI LAVORO:

Arch. Rosella APA
 Biol. Agnese Elena Maria CARDACI
 Agr. Enrico MELLIA
 Archeol. Alberto D'AGATA
 Geol. Francesco PETRALIA
 Geom. Andrea Giuffrida
 Ing. Gianluca Vicino

PROPRONTE:

**Energia Pulita
 Italiana 2 s.r.l.**

SEDE LEGALE:
 Via del Rondone, 3
 40122 - Bologna (BO)

PROGETTAZIONE:

ENERLAND ITALIA

COORDINATORE DELLA PROGETTAZIONE:
 Dott. Agr. Patrick VASTA

FIRMA:

REFERENTE:
 Diego Gonzalez Caceres

DATA: 10/02/2022

SCALA: 1:2.000

FORMATO: A3

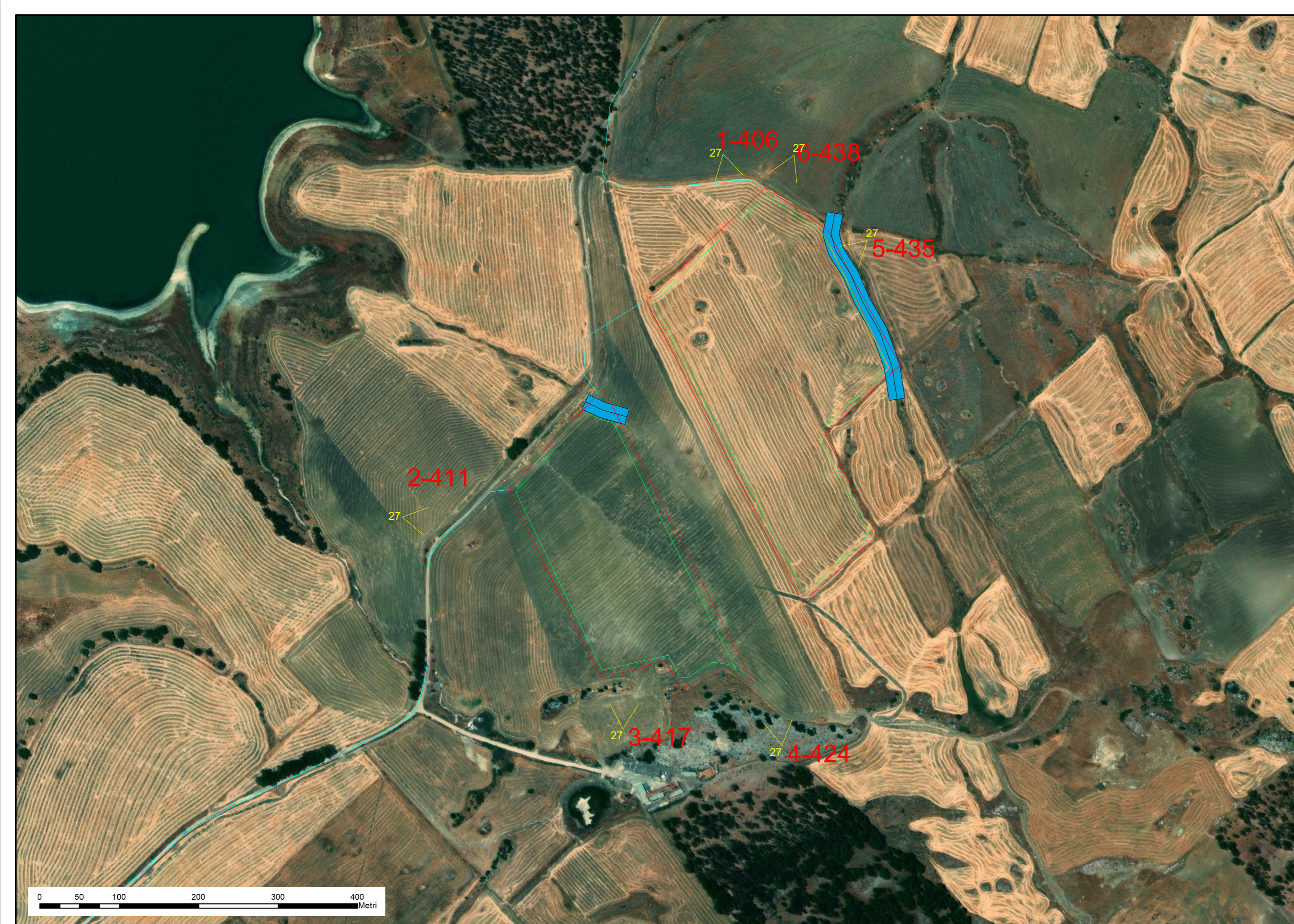

LEGENDA:

- Area di progetto
- Area di impianto
- Impilvi e fascia di rispetto impilvi
- Tracciato di connessione
- Sottostazione utente

INQUADRAMENTO FOTOGRAFICO

VISTA 411

VISTA 417

VISTA 424

VISTA 406

VISTA 438

VISTA 417

REGIONE SICILIA
 Province di Enna e Catania
 AIDONE | RAMACCA | CASTEL DI IUDICA

**Realizzazione di un Parco Agrivoltaico
 di potenza nominale pari a 78 MWp
 denominato "IUDICA" sito nei
 Comuni di Aidone, Ramacca e Castel di Iudica
 Località "Cacocciola" e "Belmontino Sott.no"**

OGGETTO	STUDIO DI IMPATTO AMBIENTALE	IUDICA-IAT12
ELABORATO	INQUADRAMENTO FOTOGRAFICO 4/9	CODICE ELABORATO

Data	Revisione	Descrizione	Elaborazione	Verifica	Approvazione
Febbraio 2022	00	Emissione per procedura di VIA	Arch.R.Apa	Dott. Agr. P. Vasta	Enerland Italia

TEAM PROGETTAZIONE:
 Dott. Agr. Patrick VASTA
 Ing. Annamaria PALMISANO
 Dott. Nausica RUSSO
 Ing. Emanuele CANTERINO
 Dott. Claudio BERTOLLO

PROGETTO:
**IMPIANTO AGRIVOLTAICO
 IUDICA**

GRUPPO DI LAVORO:
 Arch. Rosella APA
 Biol. Agnese Elena Maria CARDACI
 Agr. Enrico MELLIA
 Archeol. Alberto D'AGATA
 Geol. Francesco PETRALIA
 Geom. Andrea Giuffrida
 Ing. Gianluca Vicino



PROPONENTE:
**Energia Pulita
 Italiana 2 s.r.l.**

SEDE LEGALE:
 Via del Rondone, 3
 40122 - Bologna (BO)

REFERENTE:
Diego Gonzalez Caceres

DATA: 10/02/2022

PROGETTAZIONE: **ENERLANDITALIA**

COORDINATORE DELLA PROGETTAZIONE: **Dott.Agr. Patrick VASTA**

SCALA: 1:4.000
FORMATO: A3



LEGENDA:

- Area di progetto
- Area di impianto
- Impiuvii e fascia di rispetto impiuvii
- Tracciato di connessione
- Sottostazione utente

INQUADRAMENTO FOTOGRAFICO



VISTA 23

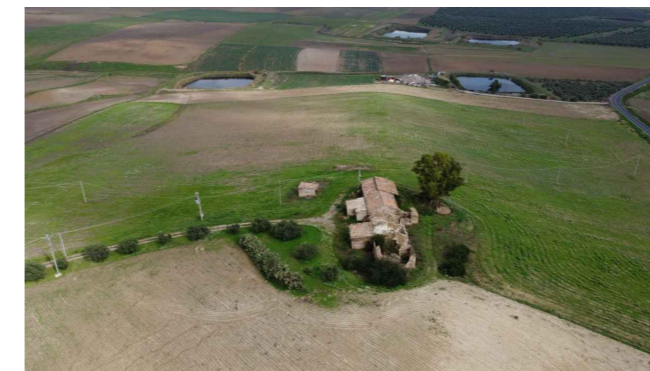

VISTA 26

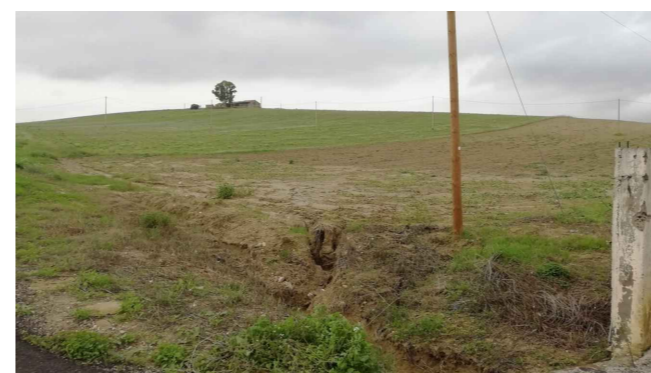

VISTA 28



VISTA 31

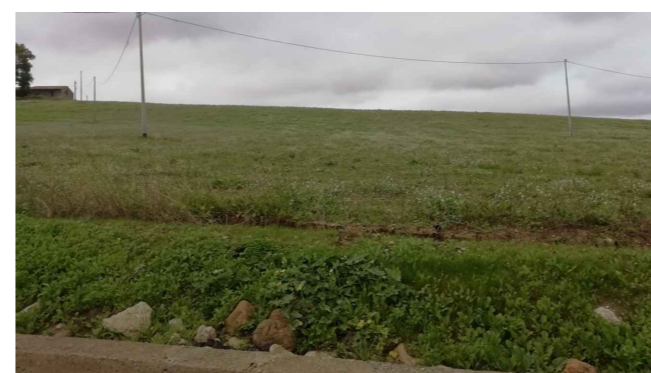

VISTA 29

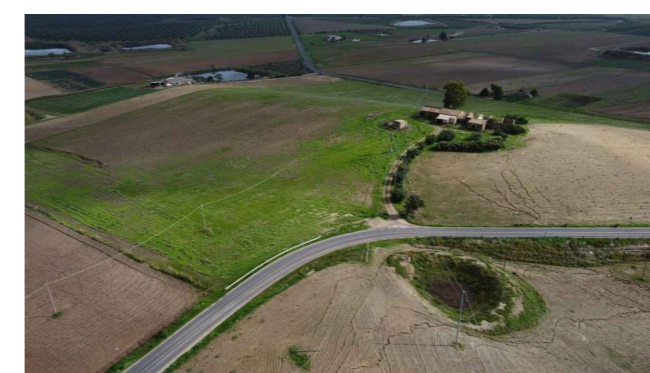

VISTA 27

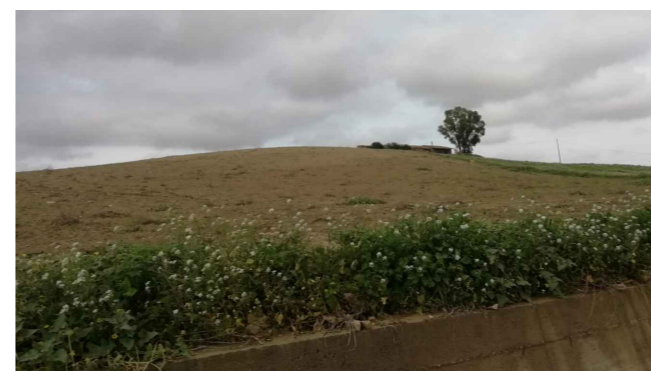

VISTA 30



VISTA 24

REGIONE SICILIA

Province di Enna e Catania
AIDONE | RAMACCA | CASTEL DI IUDICA

**Realizzazione di un Parco Agrivoltaico
di potenza nominale pari a 78 MWp
denominato "IUDICA" sito nei
Comuni di Aidone, Ramacca e Castel di Iudica
Località "Cacocciola" e "Belmontino Sott.no"**

STUDIO DI IMPATTO AMBIENTALE

**INQUADRAMENTO FOTOGRAFICO
5/9**

IUDICA-IAT12

CODICE ELABORATO

Data	Revisione	Descrizione	Elaborazione	Verifica	Approvazione
Febbraio 2022	00	Emissione per procedura di VIA	Arch.R.Apa	Dott. Agr. P. Vasta	Enerland Italia

TEAM PROGETTAZIONE:

Dott. Agr. Patrick VASTA
Ing. Annamaria PALMISANO
Dott. Nausica RUSSO
Ing. Emanuele CANTERINO
Dott. Claudio BERTOLLO



PROGETTO:

**IMPIANTO AGRIVOLTAICO
IUDICA**

GRUPPO DI LAVORO:

Arch. Rosella APA
Biol. Agnese Elena Maria CARDACI
Agr. Enrico MELLIA
Archeol. Alberto D'AGATA
Geol. Francesco PETRALIA
Geom. Andrea Giuffrida
Ing. Gianluca Vicino



PROGETTAZIONE: **ENERLANDITALIA**

COORDINATORE DELLA PROGETTAZIONE:

Dott.Agr. Patrick VASTA

FIRMA:

PROPRONTE:

**Energia Pulita
Italiana 2 s.r.l.**



SEDE LEGALE:

Via del Rondone, 3
40122 - Bologna (BO)

REFERENTE:

Diego Gonzalez Caceres

DATA: **10/02/2022**

SCALA:

1:2.000

FORMATO:

A3



REGIONE SICILIA
 Province di Enna e Catania
 AIDONE | RAMACCA | CASTEL DI IUDICA

**Realizzazione di un Parco Agrivoltaico
 di potenza nominale pari a 78 MWp
 denominato "IUDICA" sito nei
 Comuni di Aidone, Ramacca e Castel di Iudica**

Località "Cacocciola" e "Belmontino Sott.no"

STUDIO DI IMPATTO AMBIENTALE	IUDICA-IAT12
INQUADRAMENTO FOTOGRAFICO	<small>CODICE ELABORATO</small>
<small>OGGETTO</small>	<small>ELABORATO</small>
6/9	

Data	Revisione	Descrizione	Elaborazione	Verifica	Approvazione
Febbraio 2022	00	Emissione per procedura di VIA	Arch.R.Apa	Dott. Agr. P. Vasta	Enerland Italia

TEAM PROGETTAZIONE:

Dott. Agr. Patrick VASTA
 Ing. Annamaria PALMISANO
 Dott. Nausica RUSSO
 Ing. Emanuele CANTERINO
 Dott. Claudio BERTOLLO

PROGETTO:

**IMPIANTO AGRIVOLTAICO
 IUDICA**

GRUPPO DI LAVORO:

Arch. Rosella APA
 Biol. Agnese Elena Maria CARDACI
 Agr. Enrico MELLIA
 Archeol. Alberto D'AGATA
 Geol. Francesco PETRALIA
 Geom. Andrea Giuffrida
 Ing. Gianluca Vicino

PROPRONTE:

**Energia Pulita
 Italiana 2 s.r.l.**

SEDE LEGALE:
 Via del Rondone, 3
 40122 - Bologna (BO)

PROGETTAZIONE:

ENERLANDITALIA

REFERENTE:

Diego Gonzalez Caceres

COORDINATORE DELLA PROGETTAZIONE:

Dott.Agr. Patrick VASTA

FIRMA:

DATA: 10/02/2022

SCALA: 1:2.000

FORMATO: A3



LEGENDA:

- Area di progetto
- Area di impianto
- Impulvi e fascia di rispetto impulvi
- Tracciato di connessione
- Sottostazione utente

INQUADRAMENTO FOTOGRAFICO



VISTA B



VISTA E



VISTA C



VISTA F



VISTA D



VISTA 7



VISTA 5



VISTA G



VISTA 6



VISTA H



VISTA 4



VISTA 1



VISTA 3

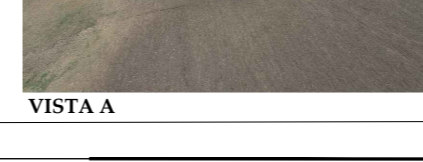

VISTA A



VISTA 2

REGIONE SICILIA
Province di Enna e Catania
AIDONE | RAMACCA | CASTEL DI IUDICA

**Realizzazione di un Parco Agrivoltaico
di potenza nominale pari a 78 MWp
denominato "IUDICA" sito nei
Comuni di Aidone, Ramacca e Castel di Iudica**

Località "Cacocciola" e "Belmontino Sott.no"

OGGETTO	STUDIO DI IMPATTO AMBIENTALE
ELABORATO	INQUADRAMENTO FOTOGRAFICO 7/9
	IUDICA-IAT12 <small>CODICE ELABORATO</small>

Data	Revisione	Descrizione	Elaborazione	Verifica	Approvazione
Febbraio 2022	00	Emissione per procedura di VIA	Arch.R.Apa	Dott. Agr. P. Vasta	Enerland Italia

TEAM PROGETTAZIONE:
Dott. Agr. Patrick VASTA
Ing. Annamaria PALMISANO
Dott. Nausica RUSSO
Ing. Emanuele CANTERINO
Dott. Claudio BERTOLLO



PROGETTO:
**IMPIANTO AGRIVOLTAICO
IUDICA**

GRUPPO DI LAVORO:
Arch. Rosella APA
Biol. Agnese Elena Maria CARDACI
Agr. Enrico MELLIA
Archeol. Alberto D'AGATA
Geol. Francesco PETRALIA
Geom. Andrea Giuffrida
Ing. Gianluca Vicino



PROPRONTE:
**Energia Pulita
Italiana 2 s.r.l.**

SEDE LEGALE:
Via del Rondone, 3
40122 - Bologna (BO)

PROGETTAZIONE: **ENERLANDITALIA**

COORDINATORE DELLA PROGETTAZIONE: **Dott.Agr. Patrick VASTA**

FIRMA:

REFERENTE:
Diego Gonzalez Caceres

DATA: **10/02/2022**

SCALA: **1:2.000**

FORMATO: **A3**



- LEGENDA:**
- Area di progetto
 - Area di impianto
 - Impiuvii e fascia di rispetto Impiuvii
 - Tracciato di connessione
 - Sottostazione utente

INQUADRAMENTO FOTOGRAFICO



VISTA 8



VISTA 9



VISTA I



VISTA L



VISTA M

REGIONE SICILIA
 Province di Enna e Catania
 AIDONE | RAMACCA | CASTEL DI IUDICA

**Realizzazione di un Parco Agrivoltaico
 di potenza nominale pari a 78 MWp
 denominato "IUDICA" sito nei
 Comuni di Aidone, Ramacca e Castel di Iudica
 Località "Cacocciola" e "Belmontino Sott.no"**

STUDIO DI IMPATTO AMBIENTALE INQUADRAMENTO FOTOGRAFICO 8/9	IUDICA-IAT12 <small>CODICE ELABORATO</small>
OGGETTO	
ELABORATO	

Data	Revisione	Descrizione	Elaborazione	Verifica	Approvazione
Febbraio 2022	00	Emissione per procedura di VIA	Arch.R.Apa	Dott. Agr. P. Vasta	Enerland Italia

TEAM PROGETTAZIONE:
 Dott. Agr. Patrick VASTA
 Ing. Annamaria PALMISANO
 Dott. Nausica RUSSO
 Ing. Emanuele CANTERINO
 Dott. Claudio BERTOLLO



PROGETTO:
**IMPIANTO AGRIVOLTAICO
 IUDICA**

GRUPPO DI LAVORO:
 Arch. Rosella APA
 Biol. Agnese Elena Maria CARDACI
 Agr. Enrico MELLIA
 Archeol. Alberto D'AGATA
 Geol. Francesco PETRALIA
 Geom. Andrea Giuffrida
 Ing. Gianluca Vicino



PROPRONTE:
**Energia Pulita
 Italiana 2 s.r.l.**

SEDE LEGALE:
 Via del Rondone, 3
 40122 - Bologna (BO)

REFERENTE:
Diego Gonzalez Caceres

PROGETTAZIONE: **ENERLANDITALIA**

COORDINATORE DELLA PROGETTAZIONE: **Dott.Agr. Patrick VASTA**

FIRMA:

DATA: **10/02/2022**

SCALA: **1:2.000**

FORMATO: **A3**



- LEGENDA:**
- Area di progetto
 - Area di impianto
 - Impilvi e fascia di rispetto impilvi
 - Tracciato di connessione
 - Sottostazione utente

INQUADRAMENTO FOTOGRAFICO



VISTA 61



VISTA 58



VISTA 62



VISTA 55



VISTA 63



VISTA 55bis



VISTA 57



VISTA 59



VISTA 56



VISTA 60

REGIONE SICILIA
 Province di Enna e Catania
 AIDONE | RAMACCA | CASTEL DI IUDICA

**Realizzazione di un Parco Agrivoltaico
 di potenza nominale pari a 78 MWp
 denominato "IUDICA" sito nei
 Comuni di Aidone, Ramacca e Castel di Iudica**

Località "Cacocciola" e "Belmontino Sott.no"

STUDIO DI IMPATTO AMBIENTALE INQUADRAMENTO FOTOGRAFICO 9/9	IUDICA-IAT12 <small>CODICE ELABORATO</small>
--	--

Data	Revisione	Descrizione	Elaborazione	Verifica	Approvazione
Febbraio 2022	00	Emissione per procedura di VIA	Arch.R.Apa	Dott. Agr. P. Vasta	Enerland Italia

TEAM PROGETTAZIONE:
 Dott. Agr. Patrick VASTA
 Ing. Annamaria PALMISANO
 Dott. Nausica RUSSO
 Ing. Emanuele CANTERINO
 Dott. Claudio BERTOLLO



PROGETTO:
**IMPIANTO AGRIVOLTAICO
 IUDICA**

GRUPPO DI LAVORO:
 Arch. Rosella APA
 Biol. Agnese Elena Maria CARDACI
 Agr. Enrico MELLIA
 Archeol. Alberto D'AGATA
 Geol. Francesco PETRALIA
 Geom. Andrea Giuffrida
 Ing. Gianluca Vicino



PROGETTAZIONE: **ENERLANDITALIA**

PROPRONTE:
**Energia Pulita
 Italiana 2 s.r.l.**

SEDE LEGALE:
 Via del Rondone, 3
 40122 - Bologna (BO)

REFERENTE:
Diego Gonzalez Caceres

DATA: 10/02/2022

COORDINATORE DELLA PROGETTAZIONE: **Dott.Agr. Patrick VASTA**

FIRMA:

SCALA: 1:2.000
FORMATO: A3