

**LEGENDA:**

- Area di progetto IUDICA
- Cavidotto IUDICA 31km
- Stazione Elettrica TERNA
- Stazione battery pack

**PERICOLO**

- P1
- P2
- P3
- P4
- SA

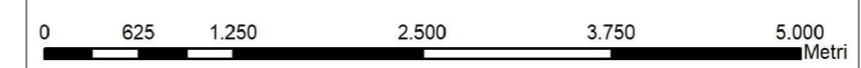

**REGIONE SICILIA**  
Province di Enna e Catania  
AIDONE | RAMACCA | CASTEL DI IUDICA

**Realizzazione di un Parco Agrivoltaico  
di potenza nominale pari a 78 MWp  
denominato "IUDICA" sito nei  
Comuni di Aidone, Ramacca e Castel di Iudica  
Località "Cacocciola" e "Belmontino Sott.no"**

STUDIO DI IMPATTO AMBIENTALE	<b>IUDICA-IAT04</b>
OGGETTO	CODICE ELABORATO
ELABORATO	<b>INQUADRAMENTO SU PAI/RISCHIO E PERICOLOSITA' IDRAULICA 1/2</b>

Data	Revisione	Descrizione	Elaborazione	Verifica	Approvazione
Febbraio 2022	00	Emissione per procedura di VIA	Arch.R.Apa	Dott. Agr. P. Vasta	<b>Enerland Italia</b>

TEAM PROGETTAZIONE:  
Dott. Agr. Patrick VASTA  
Ing. Annamaria PALMISANO  
Dott. Nausica RUSSO  
Ing. Emanuele CANTERINO  
Dott. Claudio BERTOLLO



PROGETTO:  
**IMPIANTO AGRIVOLTAICO  
IUDICA**

GRUPPO DI LAVORO:  
Arch. Rosella APA  
Biol. Agnese Elena Maria CARDACI  
Agr. Enrico MELLIA  
Archeol. Alberto D'AGATA  
Geol. Francesco PETRALIA  
Geom. Andrea Giuffrida  
Ing. Gianluca Vicino



PROGETTAZIONE: **ENERLANDITALIA**

COORDINATORE DELLA PROGETTAZIONE: **Dott.Agr. Patrick VASTA**

PROPONENTE:  
**Energia Pulita  
Italiana 2 s.r.l.**

SEDE LEGALE:  
Via del Rondone, 3  
40122 - Bologna (BO)

REFERENTE:  
**Diego Gonzalez Caceres**

DATA: **10/02/2022**

SCALA: **1:50.000**

FORMATO: **A3**

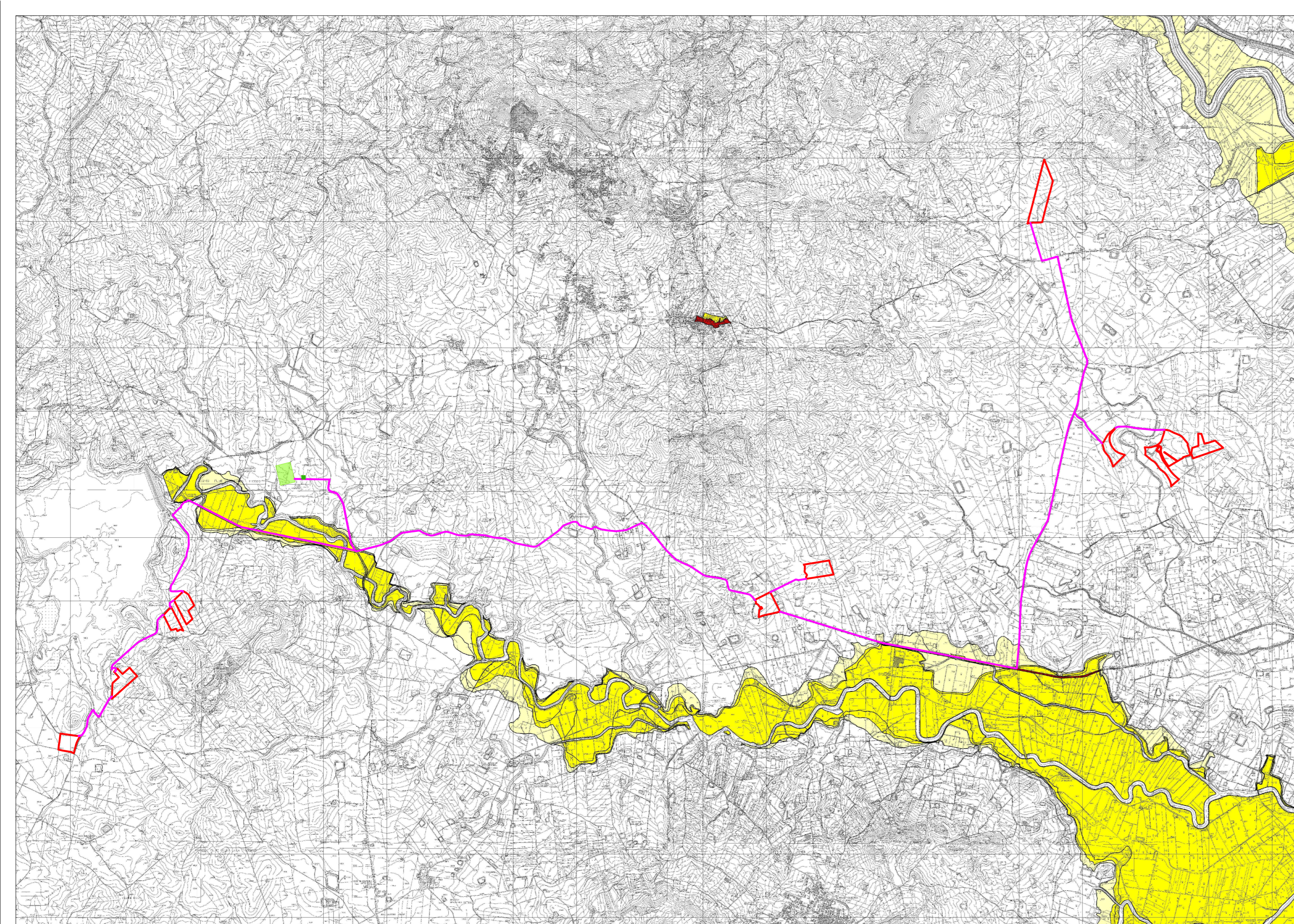

**LEGENDA:**

- Area di progetto IUDICA
- Cavidotto IUDICA 31km
- Stazione Elettrica TERNA
- Stazione battery pack

**RISCHIO**

- R1
- R2
- R3
- R4

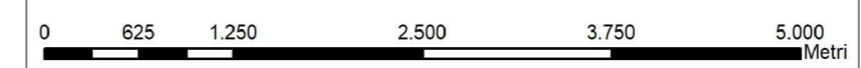

**REGIONE SICILIA**  
 Province di Enna e Catania  
 AIDONE | RAMACCA | CASTEL DI IUDICA

**Realizzazione di un Parco Agrivoltaico  
 di potenza nominale pari a 78 MWp  
 denominato "IUDICA" sito nei  
 Comuni di Aidone, Ramacca e Castel di Iudica**

**Località "Cacocciola" e "Belmontino Sott.no"**

STUDIO DI IMPATTO AMBIENTALE	<b>IUDICA-IAT04</b>
<b>INQUADRAMENTO SU PAI/RISCHIO E PERICOLOSITA' IDRAULICA 2/2</b>	CODICE ELABORATO

Data	Revisione	Descrizione	Elaborazione	Verifica	Approvazione
Febbraio 2022	00	Emissione per procedura di VIA	Arch.R.Apa	Dott. Agr. P. Vasta	<b>Enerland Italia</b>

**TEAM PROGETTAZIONE:**  
 Dott. Agr. Patrick VASTA  
 Ing. Annamaria PALMISANO  
 Dott. Nausica RUSSO  
 Ing. Emanuele CANTERINO  
 Dott. Claudio BERTOLLO



**PROGETTO:**  
**IMPIANTO AGRIVOLTAICO  
 IUDICA**

**GRUPPO DI LAVORO:**  
 Arch. Rosella APA  
 Biol. Agnese Elena Maria CARDACI  
 Agr. Enrico MELLIA  
 Archeol. Alberto D'AGATA  
 Geol. Francesco PETRALIA  
 Geom. Andrea Giuffrida  
 Ing. Gianluca Vicino



**PROPRONTE:**  
**Energia Pulita  
 Italiana 2 s.r.l.**

**SEDE LEGALE:**  
 Via del Rondone, 3  
 40122 - Bologna (BO)

**PROGETTAZIONE:**  
**ENERLANDITALIA**

**COORDINATORE DELLA PROGETTAZIONE:**  
**Dott.Agr. Patrick VASTA**

**FIRMA:**

**REFERENTE:**  
**Diego Gonzalez Caceres**

**DATA:** **10/02/2022**

**SCALA:**  
**1:50.000**

**FORMATO:**  
**A3**